

Introducción

El Tribunal de Conciliación y Arbitraje del Estado de Tlaxcala, es un Órgano Colegiado, conforme lo dispone la Constitución Política del Estado Libre y Soberano de Tlaxcala. Es competente para conocer y resolver los conflictos individuales y colectivos de carácter laboral y de seguridad social que se suscitan entre los Poderes Ejecutivo, Legislativo, Judicial, Municipios o Ayuntamientos y los servidores públicos que presten un servicio personal subordinado, físico, intelectual o de ambos géneros, en virtud de un nombramiento expedido a su favor o por aparecer en la nómina de pago, así como conceder o negar el registro de los Sindicatos, dictar la cancelación de los mismos, y conocer los conflictos sindicales o intersindicales, efectuar los registros de las condiciones generales de trabajo que se pacten entre los titulares de los poderes públicos, municipios o ayuntamientos y los sindicatos, del reglamento de seguridad e higiene, del reglamento de capacitación y adiestramiento, y de los estatutos de los sindicatos, así como de los procedimientos paraprocesales que establece el capítulo tercero de la Ley Laboral de los Servidores Públicos del Estado de Tlaxcala y sus Municipios.

En el ejercicio 2023, éste Tribunal se encuentra en proceso de optimización de los recursos asignados con la finalidad de eficientar las resoluciones de conflictos individuales y colectivos de carácter laboral y de Seguridad Social de Los Poderes Públicos, Municipios y/o Ayuntamientos en el Estado de Tlaxcala, además tomando en cuenta que en el presente ejercicio debido a los cambios en las administraciones se incrementaron las demandas laborales, se implantó un programa operativo motivado a abatir el rezago tanto del ejercicio como de ejercicios previos basado en mejorar sustancialmente los tiempos del procedimiento ordinario con la principal meta de disminuir la cuantía de los laudos en proceso, mismos resultados que se ven reflejados en el ahorro en los presupuestos de los PODERES PUBLICOS, MUNICIPIOS Y/O AYUNTAMIENTOS.

Es importante hacer mención que los ingresos que percibe este ente autónomo provienen únicamente de las participaciones que recibe por parte del Gobierno del estado, mismo que se aplican principalmente a 2 grandes conceptos; gasto corriente un 85% principalmente en el concepto servicios personales y el otro 15% restante en gasto de capital, proporción adecuada ya que este organismo autónomo tiene como finalidad la prestación de un servicio público que radica en la impartición de justicia.

AUTÓNOMO

Tribunal de Conciliación y Arbitraje del Estado de Tlaxcala

Estado de Actividades

Del 1 de Enero al 31 de Diciembre de 2023 y 2022

(Cifras en Pesos)

Concepto	2023	2022
INGRESOS Y OTROS BENEFICIOS		
Ingresos de Gestión	253	145
Impuestos	0	0
Cuotas y Aportaciones de Seguridad Social	0	0
Contribuciones de Mejoras	0	0
Derechos	0	0
Productos	253	145
Aprovechamientos	0	0
Ingresos por Venta de Bienes y Prestación de Servicios	0	0
Participaciones, Aportaciones, Convenios, Incentivos Derivados de la Colaboración Fiscal, Fondos Distintos de Aportaciones, Transferencias, Asignaciones, Subsidios y Subvenciones, y Pensiones y Jubilaciones	19,832,322	18,798,240
Participaciones, Aportaciones, Convenios, Incentivos Derivados de la Colaboración Fiscal y Fondos Distintos de Aportaciones	0	0
Transferencias, Asignaciones, Subsidios y Subvenciones, y Pensiones y Jubilaciones	19,832,322	18,798,240
Otros Ingresos y Beneficios	0	0
Ingresos Financieros	0	0
Incremento por Variación de Inventarios	0	0
Disminución del Exceso de Estimaciones por Pérdida o Deterioro u Obsolescencia	0	0
Disminución del Exceso de Provisiones	0	0
Otros Ingresos y Beneficios Varios	0	0
Total de Ingresos y Otros Beneficios	19,832,575	18,798,385
GASTOS Y OTRAS PÉRDIDAS		
Gastos de Funcionamiento	18,475,549	18,344,066
Servicios Personales	14,595,161	14,955,074
Materiales y Suministros	2,419,041	1,608,586
Servicios Generales	1,461,347	1,780,406
Transferencias, Asignaciones, Subsidios y Otras Ayudas	0	0
Transferencias Internas y Asignaciones al Sector Público	0	0
Transferencias al Resto del Sector Público	0	0
Subsidios y Subvenciones	0	0
Ayudas Sociales	0	0
Pensionamientos y Jubilaciones	0	0
Transferencias a Fideicomisos, Mandatos y Contratos Análogos	0	0
Transferencias a la Seguridad Social	0	0
Donativos	0	0
Transferencias al Exterior	0	0
Participaciones y Aportaciones	0	0
Participaciones	0	0
Aportaciones	0	0
Convenios	0	0
Intereses, Comisiones y Otros Gastos de la Deuda Pública	0	0
Intereses de la Deuda Pública	0	0
Comisiones de la Deuda Pública	0	0
Gastos de la Deuda Pública	0	0
Costo por Coberturas	0	0
Apoyos Financieros	0	0
Otros Gastos y Pérdidas Extraordinarias	626,612	399,270
Estimaciones, Depreciaciones, Deterioros, Obsolescencia y Amortizaciones	626,612	399,270
Provisiones	0	0
Disminución de Inventarios	0	0
Aumento por Insuficiencia de Estimaciones por Pérdida o Deterioro u Obsolescencia	0	0
Aumento por Insuficiencia de Provisiones	0	0
Otros Gastos	0	0
Inversión Pública	0	0
Inversión Pública no Capitalizable	0	0
Total de Gastos y Otras Pérdidas	19,102,161	18,743,336
Resultados del Ejercicio (Ahorro/Desahorro)	730,414	55,049

Bajo protesta de decir verdad declaramos que los Estados Financieros y sus Notas son razonablemente correctos y responsabilidad del emisor

Miguel Ángel Tlapale Hernández
Magistrado Presidente del TribunalAudiel Sanluis Rivera
Director Administrativo

Tribunal de Conciliación y Arbitraje del Estado de Tlaxcala
Estado de Situación Financiera
Al 31 de Diciembre de 2023 y 2022
(Cifras en Pesos)

Concepto	2023	2022	Concepto	2023	2022
ACTIVO			PASIVO		
Activo Circulante			Pasivo Circulante		
Efectivo y Equivalentes	1,022,575	672,024	Cuentas por Pagar a Corto Plazo	456,205	658,059
Derechos a Recibir Efectivo o Equivalentes	364,899		1 Documentos por Pagar a Corto Plazo	364,956	100
Derechos a Recibir Bienes o Servicios	0		0 Porción a Corto Plazo de la Deuda Pública a Largo Plazo	0	0
Inventarios	0		0 Títulos y Valores a Corto Plazo	0	0
Almacenes	0		0 Pasivos Diferidos a Corto Plazo	0	0
Estimación por Pérdida o Deterioro de Activos Circulantes	0		0 Fondos y Bienes de Terceros en Garantía y/o	0	0
Otros Activos Circulantes	0		0 Provisiones a Corto Plazo	0	0
			0 Otros Pasivos a Corto Plazo	0	0
Total de Activos Circulantes	1,387,474	672,025	Total de Pasivos Circulantes	821,161	658,159
Activo No Circulante			Pasivo No Circulante		
Inversiones Financieras a Largo Plazo	0		0 Cuentas por Pagar a Largo Plazo	0	0
Derechos a Recibir Efectivo o Equivalentes a Largo Plazo	0		0 Documentos por Pagar a Largo Plazo	0	0
Bienes Inmuebles, Infraestructura y Construcciones en Proceso	0		0 Deuda Pública a Largo Plazo	0	0
Bienes Muebles	6,589,390	5,784,125	0 Pasivos Diferidos a Largo Plazo	0	0
Activos Intangibles	130,000	130,000	0 Fondos y Bienes de Terceros en Garantía y/o	0	0
Depreciación, Deterioro y Amortización Acumulada de Bienes	-4,357,645	-3,731,033	0 Provisiones a Largo Plazo	0	0
Activos Diferidos	0		0 Total de Pasivos No Circulantes	0	0
Estimación por Pérdida o Deterioro de Activos no Circulantes	0				
Otros Activos no Circulantes	0				
Total de Activos No Circulantes	2,361,745	2,183,092	Total del Pasivo	821,161	658,159
Total del Activo	3,749,219	2,855,117	HACIENDA PÚBLICA/PATRIMONIO		
			Hacienda Pública/Patrimonio Contribuido	1,826,338	1,826,338
			Aportaciones	0	0
			Donaciones de Capital	0	0
			Actualización de la Hacienda Pública/Patrimonio	1,826,338	1,826,338
			Hacienda Pública/Patrimonio Generado	1,101,720	370,620
			Resultados del Ejercicio (Ahorro/ Desahorro)	730,414	55,049
			Resultados de Ejercicios Anteriores	371,306	315,571
			Revalúos	0	0
			Reservas	0	0
			Rectificaciones de Resultados de Ejercicios Anteriores	0	0
			Exceso o Insuficiencia en la Actualización de la	0	0
			Resultado por Posición Monetaria	0	0
			Resultado por Tenencia de Activos no Monetarios	0	0
			Total Hacienda Pública/Patrimonio	2,928,058	2,196,958
			Total del Pasivo y Hacienda Pública/Patrimonio	3,749,219	2,855,117

Bajo protesta de decir verdad declaramos que los Estados Financieros y sus Notas son razonablemente correctos y responsabilidad del emisor

Miguel Ángel Tlapale Hernández
Magistrado Presidente del Tribunal

Audiel Sanluis Rivera
Director Administrativo

AUTÓNOMO

Tribunal de Conciliación y Arbitraje del Estado de Tlaxcala

Estado de Cambios en la Situación Financiera

Al 31 de Diciembre de 2023 y 2022

(Cifras en Pesos)

Concepto	Origen	Aplicación
ACTIVO		894,102
Activo Circulante		715,449
Efectivo y Equivalentes	-	350,551
Derechos a Recibir Efectivo o Equivalentes	-	364,898
Derechos a Recibir Bienes o Servicios	-	-
Inventarios	-	-
Almacenes	-	-
Estimación por Pérdida o Deterioro de Activos Circulantes	-	-
Otros Activos Circulantes	-	-
Activo No Circulante		178,653
Inversiones Financieras a Largo Plazo	-	-
Derechos a Recibir Efectivo o Equivalentes a Largo Plazo	-	-
Bienes Inmuebles, Infraestructura y Construcciones en Proceso	-	-
Bienes Muebles	-	805,265
Activos Intangibles	-	-
Depreciación, Deterioro y Amortización Acumulada de Bienes	626,612	-
Activos Diferidos	-	-
Estimación por Pérdida o Deterioro de Activos no Circulantes	-	-
Otros Activos no Circulantes	-	-
PASIVO	163,001	-
Pasivo Circulante	163,001	-
Cuentas por Pagar a Corto Plazo	-	201,854
Documentos por Pagar a Corto Plazo	364,855	-
Porción a Corto Plazo de la Deuda Pública a Largo Plazo	-	-
Títulos y Valores a Corto Plazo	-	-
Pasivos Diferidos a Corto Plazo	-	-
Fondos y Bienes de Terceros en Garantía y/o Administración a Corto Plazo	-	-
Provisiones a Corto Plazo	-	-
Otros Pasivos a Corto Plazo	-	-
Pasivo No Circulante		-
Cuentas por Pagar a Largo Plazo	-	-
Documentos por Pagar a Largo Plazo	-	-
Deuda Pública a Largo Plazo	-	-
Pasivos Diferidos a Largo Plazo	-	-
Fondos y Bienes de Terceros en Garantía y/o Administración a Largo Plazo	-	-
Provisiones a Largo Plazo	-	-
HACIENDA PÚBLICA/PATRIMONIO	731,100	-
Hacienda Pública/Patrimonio Contribuido		-
Aportaciones	-	-
Donaciones de Capital	-	-
Actualización de la Hacienda Pública/Patrimonio	-	-
Hacienda Pública/Patrimonio Generado	731,100	-
Resultados del Ejercicio (Ahorro/ Desahorro)	675,365	-
Resultados de Ejercicios Anteriores	55,735	-
Revalúos	-	-
Reservas	-	-
Rectificaciones de Resultados de Ejercicios Anteriores	-	-
Exceso o Insuficiencia en la Actualización de la Hacienda Pública/Patrimonio		-
Resultado por Posición Monetaria	-	-
Resultado por Tenencia de Activos no Monetarios	-	-

Bajo protesta de decir verdad declaramos que los Estados Financieros y sus Notas son razonablemente correctos y responsabilidad del emisor

Miguel Ángel Tlapale Hernández
Magistrado Presidente del Tribunal

Audiel Sanluis Rivera
Director Administrativo

Tribunal de Conciliación y Arbitraje del Estado de Tlaxcala
Estado Analítico del Activo
Del 1 de Enero al 31 de Diciembre de 2023
(Cifras en Pesos)

Concepto	Saldo Inicial	Cargos del Periodo	Abonos del Periodo	Saldo Final	Variación del Periodo
ACTIVO	2,855,117	43,228,269	42,334,167	3,749,219	894,102
Activo Circulante	672,024	42,423,004	41,707,555	1,387,474	715,449
Efectivo y Equivalentes	672,024	21,172,486	20,821,934	1,022,575	350,551
Derechos a Recibir Efectivo o Equivalentes	0	21,061,832	20,696,934	364,899	364,898
Derechos a Recibir Bienes o Servicios	0	188,686	188,687	0	0
Inventarios	0	0	0	0	0
Almacenes	0	0	0	0	0
Estimación por Pérdida o Deterioro de Activos Circulantes	0	0	0	0	0
Otros Activos Circulantes	0	0	0	0	0
Activo No Circulante	2,183,093	805,265	626,612	2,361,745	178,653
Inversiones Financieras a Largo Plazo	0	0	0	0	0
Derechos a Recibir Efectivo o Equivalentes a Largo Plazo	0	0	0	0	0
Bienes Inmuebles, Infraestructura y Construcciones en Proceso	0	0	0	0	0
Bienes Muebles	5,784,125	805,265	0	6,589,390	805,265
Activos Intangibles	130,000	0	0	130,000	0
Depreciación, Deterioro y Amortización Acumulada de Bienes	-3,731,033	0	626,612	-4,357,645	-626,612
Activos Diferidos	0	0	0	0	0
Estimación por Pérdida o Deterioro de Activos no Circulantes	0	0	0	0	0
Otros Activos no Circulantes	0	0	0	0	0

Bajo protesta de decir verdad declaramos que los Estados Financieros y sus Notas son razonablemente correctos y responsabilidad del emisor

Miguel Ángel Tlapale Hernández
Magistrado Presidente del Tribunal

Audiel Sanluis Rivera
Director Administrativo

AUTÓNOMO

Tribunal de Conciliación y Arbitraje del Estado de Tlaxcala
Estado Analítico de la Deuda y Otros Pasivos
Del 1 de Enero al 31 de Diciembre de 2023
(Cifras en Pesos)

Denominación de las Deudas	Moneda de Contratación	Institución o País Acreedor	Saldo Inicial del Periodo	Saldo Final del Periodo
DEUDA PÚBLICA				
Corto Plazo				
Deuda Interna				
Instituciones de Crédito			0	0
Títulos y Valores			0	0
Arrendamientos Financieros			0	0
Deuda Externa				
Organismos Financieros Internacionales			0	0
Deuda Bilateral			0	0
Títulos y Valores			0	0
Arrendamientos Financieros			0	0
Subtotal de Deuda Pública a Corto Plazo			0	0
Largo Plazo				
Deuda Interna				
Instituciones de Crédito			0	0
Títulos y Valores			0	0
Arrendamientos Financieros			0	0
Deuda Externa				
Organismos Financieros Internacionales			0	0
Deuda Bilateral			0	0
Títulos y Valores			0	0
Arrendamientos Financieros			0	0
Subtotal de Deuda Pública a Largo Plazo			0	0
Total de Otros Pasivos			658,159	821,161
Total de Deuda Pública y Otros Pasivos			658,159	821,161

Bajo protesta de decir verdad declaramos que los Estados Financieros y sus Notas son razonablemente correctos y responsabilidad del emisor

Miguel Ángel Tlapale Hernández
Magistrado Presidente del Tribunal

Audiel Sanluis Rivera
Director Administrativo

Tribunal de Conciliación y Arbitraje del Estado de Tlaxcala
Estado de Variación en la Hacienda Pública
Del 1 de Enero al 1 de Diciembre de 2023
(Cifras en Pesos)

Concepto	Hacienda Pública / Patrimonio Contribuido	Hacienda Pública / Patrimonio Generado de Ejercicios Anteriores	Hacienda Pública / Patrimonio Generado del Ejercicio	Exceso o Insuficiencia en la Actualización de la Hacienda Pública / Patrimonio	Total
Hacienda Pública/Patrimonio Contribuido Neto de 2022	1,826,338				1,826,338
Aportaciones	0				0
Donaciones de Capital	0				0
Actualización de la Hacienda Pública/Patrimonio	1,826,338				1,826,338
Hacienda Pública/Patrimonio Generado Neto de 2022		315,570	55,049		370,619
Resultados del Ejercicio (Ahorro/Desahorro)			55,049		55,049
Resultados de Ejercicios Anteriores		315,570			315,570
Revalúos		0			0
Reservas		0			0
Rectificaciones de Resultados de Ejercicios Anteriores		0			0
Exceso o Insuficiencia en la Actualización de la Hacienda				0	0
Resultado por Posición Monetaria				0	0
Resultado por Tenencia de Activos no Monetarios				0	0
Hacienda Pública/Patrimonio Neto Final de 2022	1,826,338	315,570	55,049	0	2,196,957
Cambios en la Hacienda Pública/Patrimonio Contribuido Neto de 2023	0				0
Aportaciones	0				0
Donaciones de Capital	0				0
Actualización de la Hacienda Pública/Patrimonio	0				0
Variaciones de la Hacienda Pública/Patrimonio Generado Neto de 2023		55,735	675,366		731,101
Resultados del Ejercicio (Ahorro/Desahorro)			730,415		730,415
Resultados de Ejercicios Anteriores		55,735	-55,049		686
Revalúos			0		0
Reservas			0		0
Rectificaciones de Resultados de Ejercicios Anteriores			0		0
Cambios en el Exceso o Insuficiencia en la Actualización de la				0	0
Resultado por Posición Monetaria				0	0
Resultado por Tenencia de Activos no Monetarios				0	0
Hacienda Pública/Patrimonio Neto Final de 2023	1,826,338	371,305	730,415	0	2,928,058

Bajo protesta de decir verdad declaramos que los Estados Financieros y sus Notas son razonablemente correctos y responsabilidad del emisor

Miguel Ángel Tlapale Hernández
Magistrado Presidente del Tribunal

Audiel Sanluis Rivera
Director Administrativo

AUTÓNOMO

Tribunal de Conciliación y Arbitraje del Estado de Tlaxcala
Estado de Flujos de Efectivo
Del 1 de Enero al 31 de Diciembre de 2023 y 2022
(Cifras en Pesos)

Concepto	2023	2022
Flujos de Efectivo de las Actividades de Operación		
Origen	19,832,575	19,798,385
Impuestos	0	0
Cuotas y Aportaciones de Seguridad Social	0	0
Contribuciones de Mejoras	0	0
Derechos	0	0
Productos	253	145
Aprovechamientos	0	0
Ingresos por Venta de Bienes y Prestación de Servicios	0	0
Participaciones, Aportaciones, Convenios, Incentivos Derivados de la Colaboración Fiscal y Fondos Distintos de Aportaciones	0	0
Transferencias, Asignaciones, Subsidios y Subvenciones, y Pensiones y Jubilaciones	19,832,322	19,798,240
Otros Orígenes de Operación	0	0
Aplicación	19,384,268	19,266,521
Servicios Personales	14,586,935	14,955,074
Materiales y Suministros	2,407,024	1,608,586
Servicios Generales	1,390,309	1,702,861
Transferencias Internas y Asignaciones al Sector Público	0	0
Transferencias al Resto del Sector Público	0	0
Subsidios y Subvenciones	0	0
Ayudas Sociales	0	0
Pensiones y Jubilaciones	0	0
Transferencias a Fideicomisos, Mandatos y Contratos Análogos	0	0
Transferencias a la Seguridad Social	0	0
Donativos	0	0
Transferencias al Exterior	0	0
Participaciones	0	0
Aportaciones	0	0
Convenios	0	0
Otras Aplicaciones de Operación	0	0
Flujos Netos de Efectivo por Actividades de Operación	1,448,307	531,864
Flujos de Efectivo de las Actividades de Inversión		
Origen	0	0
Bienes Inmuebles, Infraestructura y Construcciones en Proceso	0	0
Bienes Muebles	0	0
Otros Orígenes de Inversión	0	0
Aplicación	805,265	568,301
Bienes Inmuebles, Infraestructura y Construcciones en Proceso	0	0
Bienes Muebles	805,265	568,301
Otras Aplicaciones de Inversión	0	0
Flujos Netos de Efectivo por Actividades de Inversión	-805,265	-568,301
Flujos de Efectivo de las Actividades de Financiamiento		
Origen	1,339,911	1,842,739
Endeudamiento Neto	0	0
Interno	0	0
Externo	0	0
Otros Orígenes de Financiamiento	1,339,911	1,842,739
Aplicación	1,632,402	1,715,114
Servicios de la Deuda	0	0
Interno	0	0
Externo	0	0
Otras Aplicaciones de Financiamiento	1,632,402	1,715,114
Flujos Netos de Efectivo por Actividades de Financiamiento	-292,491	127,625
Incremento/Disminución Neta en el Efectivo y Equivalentes al Efectivo	350,551	91,198
Efectivo y Equivalentes al Efectivo al Inicio del Ejercicio	672,024	580,835
Efectivo y Equivalentes al Efectivo al Final del Ejercicio	1,022,575	672,023

Bajo protesta de decir verdad declaramos que los Estados Financieros y sus Notas son razonablemente correctos y responsabilidad del emisor

Miguel Ángel Tlapale Hernández
Magistrado Presidente del Tribunal

Audiel Sanluis Rivera
Director Administrativo

Informe de Pasivos Contingentes

ESTE TRIBUNAL DE CONCILIACION Y ARBITRAJE NO CUENTA CON REGISTROS DE
PASIVOS CONTINGENTES

Bajo protesta de decir verdad declaramos que los Estados Financieros y sus Notas son razonablemente correctos
y responsabilidad del emisor

MIGUEL ANGEL TLAPALE HERNANDEZ
MAGISTRADO PRESIDENTE DEL TRIBUNAL

AUDIEL SANLUIS RIVERA
DIRECTOR ADMINISTRATIVO

NOTAS A LOS ESTADOS FINANCIEROS

a) NOTAS DE DESGLOSE

I) NOTAS AL ESTADO DE SITUACIÓN FINANCIERA

Activo

Efectivo y Equivalentes

1. Bancos \$1,022,575.00

Derechos a recibir Efectivo y Equivalentes y Bienes o Servicios a Recibir

2. Menores a 90 días
Gastos Pendientes de Comprobación \$ 364,898.00

Bienes Disponibles para su Transformación o Consumo (inventarios)

3. No aplica

Inversiones Financieras

4. No aplica

Bienes Muebles, Inmuebles e Intangibles

5. Bienes Muebles

Estimaciones y Deterioros

6. Depreciación acumulada de bienes muebles \$ 4,357,645.00

Otros Activos

7. No Aplica.

Pasivo

1. Cuentas por pagar menores a plazo de 90 días.
Secretaría de Hacienda y Crédito Público Retenciones por Salarios \$ 435,962.00

II) NOTAS AL ESTADO DE ACTIVIDADES

Ingresos de Gestión

1. Transferencias, asignaciones, subsidios y subvenciones y pensiones y jubilaciones \$ 19,832,575.00
2. Ingresos por venta de Bienes y Prestación de Servicios \$ 0.00
Atendiendo las reformas del Consejo Nacional de Armonización Contable

Gastos y Otras Pérdidas:

1. Gastos Totales \$ 19,102,161.00
Gastos por concepto de Nómina y prestaciones respectivas efectuadas en el ejercicio que representa el 78.99% del gasto total del ejercicio, correspondiente a cubrir las percepciones de funcionarios y personal por los conceptos de sueldos, prima vacacional, gratificaciones de fin de año, compensaciones y otras prestaciones, servicio médico y otras prestaciones sociales y económicas.

III) NOTAS AL ESTADO DE VARIACIÓN EN LA HACIENDA PÚBLICA

1. No Aplica
2. Patrimonio Generado en el ejercicio:
Ahorro y desahorro del ejercicio por un importe de
\$ 730,414.00

V) CONCILIACIÓN ENTRE LOS INGRESOS PRESUPUESTARIOS Y CONTABLES.

Tribunal de Conciliación y Arbitraje del estado de Tlaxcala Conciliación entre los Ingresos Presupuestarios y Contables Correspondiente del 1 de Enero al 31 de Diciembre de 2023 (Cifras en pesos)		
1. Ingresos Presupuestarios		\$19,832,575.00

2. Más ingresos contables no presupuestarios		
		\$0
Incremento por variación de inventarios	\$0	
Disminución del exceso de estimaciones por pérdida o deterioro u obsolescencia	\$0	
Disminución del exceso de provisiones	\$0	
Otros ingresos y beneficios varios	\$0	
Otros ingresos contables no presupuestarios	\$0	

3. Menos ingresos presupuestarios no contables		
		\$0
Productos de capital	\$0	
Aprovechamientos capital	\$0	
Ingresos derivados de financiamientos	\$0	
Otros Ingresos presupuestarios no contables	\$0	

4. Ingresos Contables (4 = 1 + 2 - 3)		\$ 19,832,575.00
--	--	-------------------------

Tribunal de Conciliación y Arbitraje del Estado de Tlaxcala Conciliación entre los Egresos Presupuestarios y los Gastos Contables Correspondiente del 1 de Enero al 31 de Diciembre de 2023 (Cifra en pesos)	
1. Total de Egresos Presupuestarios	\$ 19,280,813.00
2. Menos Egresos Presupuestarios No Contables	\$ 805,264.00
2.1 Materias Primas y Materiales de Producción y Comercialización	0.00
2.2 Materiales y Suministros	0.00
2.3 Mobiliario y Equipo de Administración	\$ 429,364.00
2.4 Mobiliario y Equipo Educativo y Recreativo	0.00
2.5 Equipo e Instrumental Médico y de Laboratorio	0.00
2.6 Vehículos y Equipo de Transporte	\$ 375,900.00
2.7 Equipo de Defensa y Seguridad	0.00
2.8 Maquinaria, Otros Equipos y Herramientas	0.00
2.9 Activos Biológicos	0.00
2.10 Bienes Inmuebles	0.00
2.11 Activos Intangibles	0.00
2.12 Obra Pública en Bienes de Dominio Público	0.00
2.13 Obra Pública en Bienes Propios	0.00
2.14 Acciones y Participaciones de Capital	0.00
2.15 Compra de Títulos y Valores	0.00
2.16 Concesión de Préstamos	0.00
2.17 Inversiones en Fideicomisos, Mandatos y Otros Análogos	0.00
2.18 Provisiones para Contingencias y Otras Erogaciones Especiales	0.00
2.19 Amortización de la Deuda Pública	0.00
2.20 Adeudos de Ejercicios Fiscales Anteriores (ADEFAS)	0.00
2.21 Otros Egresos Presupuestarios No Contables	0.00
3. Más Gastos Contables No Presupuestarios	\$ 626,612.00
3.1 Estimaciones, Depreciaciones, Deterioros, Obsolescencia y Amortizaciones	\$ 626,612.00
3.2 Provisiones	0.00
3.3 Disminución de Inventarios	0.00
3.4 Aumento por Insuficiencia de Estimaciones por Pérdida o Deterioro u Obsolescencia	0.00
3.5 Aumento por Insuficiencia de Provisiones	0.00
3.6 Otros Gastos	0.00
3.7 Otros Gastos Contables No Presupuestarios	0.00
4. Total de Gastos Contable no Presupuestarios	\$ 19,102,161.00

b) NOTAS DE MEMORIA (CUENTAS DE ORDEN)

ESTE TRIBUNAL DE CONCILIACION Y ARBITRAJE NO CUENTA CON REGISTROS

c) NOTAS DE GESTIÓN ADMINISTRATIVA

1. Autorización e Historia

Fecha de creación del ente. - Decreto de Creación con fundamento en el Periódico Oficial de fecha 5 de diciembre de 2007, Decreto no. 149 Fracc. XV.

2. Organización y Objeto Social

El Tribunal de Conciliación y Arbitraje del Estado, es un Órgano Colegiado, conforme lo dispone la Constitución Política del Estado Libre y Soberano de Tlaxcala. Es competente para conocer y resolver los conflictos individuales y colectivos de carácter laboral y de seguridad social que se suscitan entre los Poderes Ejecutivo, Legislativo, Judicial, Municipios o Ayuntamientos y los servidores públicos que presten un servicio personal subordinado, físico, intelectual o de ambos géneros, en virtud de un nombramiento expedido a su favor o por aparecer en la nómina de pago, así como conceder o negar el registro de los Sindicatos, dictar la cancelación de los mismos, y conocer los conflictos sindicales o intersindicales, efectuar los registros de las condiciones generales de trabajo que se pacten entre los titulares de los poderes públicos, municipios o ayuntamientos y los sindicatos, del reglamento de seguridad e higiene, del reglamento de capacitación y adiestramiento, y de los estatutos de los sindicatos, así como de los procedimientos para procesales que establece el capítulo tercero de la Ley Laboral de los Servidores Públicos del Estado de Tlaxcala y sus Municipios.

3. Bases de Preparación de los Estados Financieros

La presente cuenta pública armonizada presentada por este organismo autónomo se presenta con base en los siguientes fundamentos:

Lo dispuesto en los artículos 73 fracción XXVIII de la Constitución Política de los Estados Unidos Mexicanos; 17, 52 y 84 de la Ley General de Contabilidad Gubernamental; DEL Acuerdo 1 Aprobado por el consejo de Armonización Contable; 54 fracc. XVII, 70 fracc. IX, 104, 107, 108 de la Constitución política del Estado Libre y Soberano de Tlaxcala; 1 y 32 fracc. IV, inciso c) de la ley Orgánica de la Administración Pública del Estado de Tlaxcala; 305, 310 y 311 del Código Financiero para el Estado de Tlaxcala y sus Municipios; 6, 7, 9, 12, 14 fracc. II y 46 de la Ley de Fiscalización Superior del Estado de Tlaxcala y sus Municipios.



TRIBUNAL DE CONCILIACIÓN
 Y ARBITRAJE DEL ESTADO
 DE TLAXCALA

ORGANIGRAMA PARA EL EJERCICIO FISCAL 2023

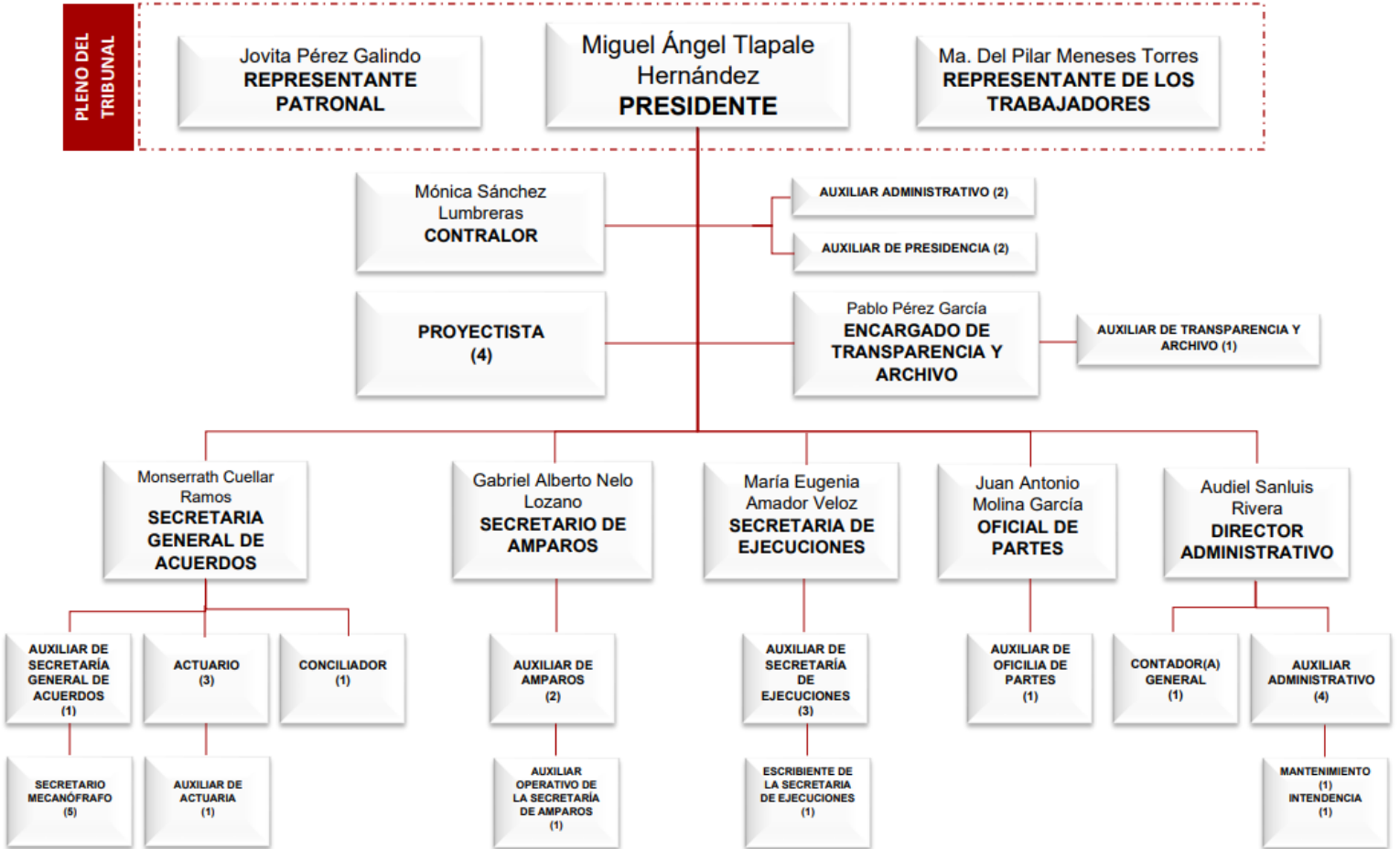

MIGUEL ÀNGEL TLAPALE HERNÁNDEZ
 MAGISTRADO PRESIDENTE DEL TRIBUNAL

AUDIEL SANLUIS RIVERA
 DIRECTOR ADMINISTRATIVO

AUTÓNOMO

Cuenta Pública 2023
TRIBUNAL DE CONCILIACION Y ARBITRAJE DEL ESTADO DE TLAXCALA
Estado Analítico de Ingresos
Del 1 de Enero al 31 de Diciembre de 2023

Rubro de Ingresos	Ingreso					Diferencia
	Estimado	Ampliaciones y Reducciones	Modificado	Devengado	Recaudado	
	(1)	(2)	(3= 1 + 2)	(4)	(5)	
Impuestos	-	-	-	-	-	-
Cuotas y Aportaciones de Seguridad Social	-	-	-	-	-	-
Contribuciones de Mejoras	-	-	-	-	-	-
Derechos	-	-	-	-	-	-
Productos	-	253	253	253	253	253
Corriente	-	-	-	-	-	-
Capital	-	-	-	-	-	-
Aprovechamientos	-	-	-	-	-	-
Corriente	-	-	-	-	-	-
Capital	-	-	-	-	-	-
Ingresos por Ventas de Bienes y Servicios	-	-	-	-	-	-
Participaciones y Aportaciones	-	-	-	-	-	-
Transferencias, Asignaciones, Subsidios y Otras Ayudas	20,000,000	167,678	19,832,322	19,832,322	19,832,322	167,678
Ingresos Derivados de Financiamientos	-	-	-	-	-	-
Total	20,000,000	167,425	19,832,575	19,832,575	19,832,575	-

Estado Analítico de Ingresos Por Fuente de Financiamiento	Ingreso					Diferencia
	Estimado	Ampliaciones y Reducciones	Modificado	Devengado	Recaudado	
	(1)	(2)	(3= 1 + 2)	(4)	(5)	
Ingresos del Gobierno	-	-	-	-	-	-
Impuestos	-	-	-	-	-	-
Contribuciones de Mejoras	-	-	-	-	-	-
Derechos	-	-	-	-	-	-
Productos	-	-	-	-	-	-
Corriente	-	-	-	-	-	-
Capital	-	-	-	-	-	-
Aprovechamientos	-	-	-	-	-	-
Corriente	-	-	-	-	-	-
Capital	-	-	-	-	-	-
Participaciones y Aportaciones	-	-	-	-	-	-
Transferencias, Asignaciones, Subsidios y Otras Ayudas	-	-	-	-	-	-
Ingresos de Organismos y Empresas	-	-	-	-	-	-
Cuotas y Aportaciones de Seguridad Social	-	-	-	-	-	-
Productos	-	253	253	253	253	253
Ingresos por Ventas de Bienes y Servicios	-	-	-	-	-	-
Transferencias, Asignaciones, Subsidios y Otras Ayudas	20,000,000	167,678	19,832,322	19,832,322	19,832,322	167,678
Ingresos derivados de financiamiento	-	-	-	-	-	-
Ingresos Derivados de Financiamientos	-	-	-	-	-	-
Total	20,000,000	167,425	19,832,575	19,832,575	19,832,575	-

¹ Los ingresos excedentes se presentan para efectos de cumplimiento de la Ley General de Contabilidad Gubernamental y el importe reflejado debe ser siempre mayor a cero

Cuenta Pública 2023
TRIBUNAL DE CONCILIACION Y ARBITRAJE DEL ESTADO DE TLAXCALA
Estado Analítico del Ejercicio del Presupuesto de Egresos
Clasificación Administrativa
Del 1 de Enero al 31 de Diciembre de 2023

Concepto	Egresos					Subejercicio
	Aprobado	Ampliaciones/ (Reducciones)	Modificado	Devengado	Pagado	
	1	2	3 = (1 + 2)	4	5	
PRESIDENCIA	4,119,384	- 719,329	3,400,055	3,357,754	3,344,064	42,301
REPRESENTACION PATRONAL	1,120,098	381,105	1,501,203	1,501,203	1,495,523	-
REPRESENTACION DE LOS TRABAJADORES	1,042,410	- 683,948	358,462	21,402	21,402	337,060
DIRECCION ADMINISTRATIVA	3,528,684	143,011	3,671,695	3,654,288	3,633,117	17,407
SECRETARIA GENERAL DE ACUERDOS	2,417,287	285,939	2,703,226	2,703,226	2,686,703	-
ACTUARIA	1,472,228	370,263	1,842,491	1,791,549	1,781,389	50,942
PROYECCION	1,905,205	137,319	2,042,524	2,042,524	2,033,523	-
OFICIALIA DE PARTES	719,136	2,899	722,035	662,361	660,393	59,674
SECRETARIA DE AMPAROS	1,009,733	- 3,772	1,005,961	992,245	988,609	13,716
CONTRALORIA	483,850	- 131,635	352,215	351,646	350,174	569
SECRETARIA DE EJECUCIONES	1,642,449	24,383	1,666,832	1,637,177	1,630,825	29,655
TRANSPARENCIA	539,536	26,340	565,876	565,438	563,811	438.00
Total del Gasto	20,000,000	- 167,425	19,832,575	19,280,813	19,189,533	551,762

AUTÓNOMO

Cuenta Pública 2023 TRIBUNAL DE CONCILIACION DEL ESTADO DE TLAXCALA Estado Analítico del Ejercicio del Presupuesto de Egresos Clasificación por Objeto del Gasto (Capítulo y Concepto) Del 1 de Enero al 31 de Diciembre de 2023						
Concepto	Egresos					Subejercicio
	Aprobado	Ampliaciones/ (Reducciones)	Modificado	Devengado	Pagado	
	1	2	3 = (1 + 2)	4	5	6 = (3 - 4)
Servicios Personales	15,940,000	- 893,367	15,046,633	14,595,160	14,586,935	451,473
Remuneraciones al Personal de Carácter Permanente	8,083,332	- 403,890	7,679,442	7,513,200	7,513,200	166,242
Remuneraciones al Personal de Carácter Transitorio	-	-	-	-	-	-
Remuneraciones Adicionales y Especiales	4,570,674	126,800	4,697,474	4,575,202	4,575,202	122,272
Seguridad Social	-	-	-	-	-	-
Otras Prestaciones Sociales y Económicas	3,285,994	- 616,277	2,669,717	2,506,758	2,498,533	162,959
Previsiones	-	-	-	-	-	-
Pago de Estímulos a Servidores Públicos	-	-	-	-	-	-
Materiales y Suministros	1,890,000	638,723	2,528,723	2,419,041	2,407,024	109,682
Materiales de Administración, Emisión de Documentos y Artículos Oficiales	1,237,000	568,291	1,805,291	1,805,949	1,793,932	658
Alimentos y Utensilios	76,992	47,874	124,866	127,026	127,026	2,160
Materias Primas y Materiales de Producción y Comercialización	-	-	-	-	-	-
Materiales y Artículos de Construcción y de Reparación	26,000	11,447	14,553	14,553	14,553	-
Productos Químicos, Farmacéuticos y de Laboratorio	18,000	14,300	3,700	3,700	3,700	-
Combustibles, Lubricantes y Aditivos	420,008	108,188	528,196	415,000	415,000	113,196
Vestuario, Blancos, Prendas de Protección y Artículos Deportivos	33,000	23,532	9,468	9,468	9,468	-
Materiales y Suministros Para Seguridad	-	-	-	-	-	-
Herramientas, Refacciones y Accesorios Menores	79,000	36,351	42,649	43,345	43,345	696
Servicios Generales	1,620,000	168,046	1,451,954	1,461,347	1,390,309	9,393
Servicios Básicos	45,000	51,121	96,121	98,062	98,062	1,941
Servicios de Arrendamiento	-	-	-	-	-	-
Servicios Profesionales, Científicos, Técnicos y Otros Servicios	149,600	149,600	-	-	-	-
Servicios Financieros, Bancarios y Comerciales	180,200	22,875	203,075	203,875	203,875	800
Servicios de Instalación, Reparación, Mantenimiento y Conservación	460,000	107,032	352,968	360,160	360,160	7,192
Servicios de Comunicación Social y Publicidad.	10,000	10,000	-	-	-	-
Servicios de Traslado y Viáticos	78,464	7,698	70,766	70,766	70,766	-
Servicios Oficiales	248,000	32,476	280,476	280,476	280,476	-
Otros Servicios Generales	448,736	188	448,548	448,008	376,970	540

Cuenta Pública 2023 TRIBUNAL DE CONCILIACION Y ARBITRAJE DEL ESTADO DE TLAXCALA Estado Analítico del Ejercicio del Presupuesto de Egresos Clasificación por Objeto del Gasto (Capítulo y Concepto) Del 1 de Enero al 31 de Diciembre de 2023						
Concepto	Egresos					Subejercicio 6 = (3 - 4)
	Aprobado	Ampliaciones/ (Reducciones)	Modificado	Devengado	Pagado	
	1	2	3 = (1 + 2)	4	5	
Transferencias, Asignaciones, Subsidios y Otras Ayudas	-	-	-	-	-	-
Transferencias Internas y Asignaciones al Sector Público	-	-	-	-	-	-
Transferencias al Resto del Sector Público	-	-	-	-	-	-
Subsidios y Subvenciones	-	-	-	-	-	-
Ayudas Sociales	-	-	-	-	-	-
Pensiones y Jubilaciones	-	-	-	-	-	-
Transferencias a Fideicomisos, Mandatos y Otros Análogos	-	-	-	-	-	-
Transferencias a la Seguridad Social	-	-	-	-	-	-
Donativos	-	-	-	-	-	-
Transferencias al Exterior	-	-	-	-	-	-
Bienes Muebles, Inmuebles e Intangibles	550,000.00	255,265.00	805,265.00	805,265.00	805,265.00	-
Mobiliario y Equipo de Administración	200,000.00	229,365.00	429,365.00	429,365.00	429,365.00	-
Mobiliario y Equipo Educativo y Recreativo	-	-	-	-	-	-
Equipo e Instrumental Médico y de Laboratorio	-	-	-	-	-	-
Vehículos y Equipo de Transporte	350,000.00	25,900.00	375,900.00	375,900.00	375,900.00	-
Equipo de Defensa y Seguridad	-	-	-	-	-	-
Maquinaria, Otros Equipos y Herramientas	-	-	-	-	-	-
Activos Biológicos	-	-	-	-	-	-
Bienes Inmuebles	-	-	-	-	-	-
Activos Intangibles	-	-	-	-	-	-

AUTÓNOMO

Cuenta Pública 2023 TRIBUNAL DE CONCILIACION Y ARBITRAJE DEL ESTADO DE TLAXCALA Estado Analítico del Ejercicio del Presupuesto de Egresos Clasificación por Objeto del Gasto (Capítulo y Concepto) Del 1 de Enero al 31 de Diciembre de 2023						
Concepto	Egresos					Subejercicio
	Aprobado	Ampliaciones/ (Reducciones)	Modificado	Devengado	Pagado	
	1	2	3 = (1 + 2)	4	5	
Inversiones Financieras y Otras Provisiones	-	-	-	-	-	-
Inversiones Para el Fomento de Actividades Productivas.	-	-	-	-	-	-
Acciones y Participaciones de Capital	-	-	-	-	-	-
Compra de Títulos y Valores	-	-	-	-	-	-
Concesión de Préstamos	-	-	-	-	-	-
Inversiones en Fideicomisos, Mandatos y Otros Análogos	-	-	-	-	-	-
Otras Inversiones Financieras	-	-	-	-	-	-
Provisiones para Contingencias y Otras Erogaciones Especiales	-	-	-	-	-	-
Participaciones y Aportaciones	-	-	-	-	-	-
Participaciones	-	-	-	-	-	-
Aportaciones	-	-	-	-	-	-
Convenios	-	-	-	-	-	-
Deuda Pública	-	-	-	-	-	-
Amortización de la Deuda Pública	-	-	-	-	-	-
Intereses de la Deuda Pública	-	-	-	-	-	-
Comisiones de la Deuda Pública	-	-	-	-	-	-
Gastos de la Deuda Pública	-	-	-	-	-	-
Costo por Coberturas	-	-	-	-	-	-
Apoyos Financieros	-	-	-	-	-	-
Adeudos de Ejercicios Fiscales Anteriores (Adefas)	-	-	-	-	-	-
Total del Gasto	20,000,000	-167,425	19,832,575	19,280,813	19,189,533	551,762

Cuenta Pública 2023
TRIBUNAL DE CONCILIACION Y ARBITRAJE DEL ESTADO DE TLAXCALA
Estado Analítico del Ejercicio del Presupuesto de Egresos
Clasificación Económica (por Tipo de Gasto)
Del 1 de Enero al 30 de Septiembre de 2023

Concepto	Egresos					Subejercicio 6 = (3 - 4)
	Aprobado	Ampliaciones/ (Reducciones)	Modificado	Devengado	Pagado	
	1	2	3 = (1 + 2)	4	5	
Gasto Corriente	19,450,000	- 422,689	19,027,311	18,475,549	18,384,269	551,762
Gasto de Capital	550,000	255,264	805,264	805,264	805,264	-
Amortización de la Deuda y Disminución de Pasivos	-	-	-	-	-	-
Total del Gasto	20,000,000	- 167,425	19,832,575	19,280,813	19,189,533	551,762

AUTÓNOMO

Cuenta Pública 2023
TRIBUNAL DE CONCILIACION Y ARBITRAJE DEL ESTADO DE TLAXCALA
 Estado Analítico del Ejercicio del Presupuesto de Egresos
 Clasificación Funcional (Finalidad y Función)
 Del 1 de Enero al 31 de Diciembre de 2023

Concepto	Egresos					Subejercicio
	Aprobado	Ampliaciones/ (Reducciones)	Modificado	Devengado	Pagado	
	1	2	3 = (1 + 2)	4	5	
Gobierno	20,000,000	- 167,425	19,832,575	19,280,813	19,189,533	551,762
Legislación	-	-	-	-	-	-
Justicia	20,000,000	- 167,425	19,832,575	19,280,813	19,189,533	551,762
Coordinación de la Política de Gobierno	-	-	-	-	-	-
Relaciones Exteriores	-	-	-	-	-	-
Asuntos Financieros y Hacendarios	-	-	-	-	-	-
Seguridad Nacional	-	-	-	-	-	-
Asuntos de Orden Público y de Seguridad Interior	-	-	-	-	-	-
Otros Servicios Generales	-	-	-	-	-	-
Desarrollo Social	-	-	-	-	-	-
Protección Ambiental	-	-	-	-	-	-
Vivienda y Servicios a la Comunidad	-	-	-	-	-	-
Salud	-	-	-	-	-	-
Recreación, Cultura y Otras Manifestaciones Sociales	-	-	-	-	-	-
Educación	-	-	-	-	-	-
Protección Social	-	-	-	-	-	-
Otros Asuntos Sociales	-	-	-	-	-	-
Desarrollo Económico	-	-	-	-	-	-
Asuntos Económicos, Comerciales y Laborales en General	-	-	-	-	-	-
Agropecuaria, Silvicultura, Pesca y Caza	-	-	-	-	-	-
Combustibles y Energía	-	-	-	-	-	-
Minería, Manufacturas y Construcción	-	-	-	-	-	-
Transporte	-	-	-	-	-	-
Comunicaciones	-	-	-	-	-	-
Turismo	-	-	-	-	-	-
Ciencia, Tecnología e Innovación	-	-	-	-	-	-
Otras Industrias y Otros Asuntos Económicos	-	-	-	-	-	-
Otras no Clasificadas en Funciones Anteriores	-	-	-	-	-	-
Transacciones de la Deuda Publica / Costo Financiero de la Deuda	-	-	-	-	-	-
Transferencias, Participaciones y Aportaciones entre Diferentes Niveles y Ordenes de Gobierno	-	-	-	-	-	-
Saneamiento del Sistema Financiero	-	-	-	-	-	-
Adeudos de Ejercicios Fiscales Anteriores	-	-	-	-	-	-
Total del Gasto	20,000,000	- 167,425	19,832,575	19,280,813	19,189,533	551,762

AUTÓNOMO

Cuenta Pública 2023
 TRIBUNAL DE CONCILIACION Y ARBITRAJE DEL ESTADO DE TLAXCALA
 Intereses de la Deuda
 Del 01 de Enero al 31 de Diciembre de 2023

Identificación de Crédito o Instrumento	Devengado	Pagado
Créditos Bancarios		
Total Créditos Bancarios		
Otros Instrumentos de Deuda		
Total Otros Instrumentos de Deuda		
TOTAL	0	0

TRIBUNAL DE CONCILIACION Y ARBITRAJE DEL ESTADO DE TLAXCALA
Indicadores de Postura Fiscal
Del 1 de Enero al 31 de Diciembre de 2023

Concepto	Estimado	Devengado	Pagado ³
I. Ingresos Presupuestarios (I=1+2)	20,000,000	19,832,575	19,832,575
1. Ingresos del Gobierno de la Entidad Federativa ¹	20,000,000	19,832,575	19,832,575
2. Ingresos del Sector Paraestatal ¹	-	-	-
II. Egresos Presupuestarios (II=3+4)	20,000,000	19,280,813	19,189,533
3. Egresos del Gobierno de la Entidad Federativa ²	20,000,000	19,280,813	19,189,533
4. Egresos del Sector Paraestatal ²			
III. Balance Presupuestario (Superávit o Déficit) (III = I - II)	-	551,762	643,042

Concepto	Estimado	Devengado	Pagado ³
III. Balance presupuestario (Superávit o Déficit)	-	551,762	643,042
IV. Intereses, Comisiones y Gastos de la Deuda			
V. Balance Primario (Superávit o Déficit) (V= III - IV)	-	551,762	643,042

Concepto	Estimado	Devengado	Pagado ³
A. Financiamiento	-	-	-
B. Amortización de la deuda			
C. Endeudamiento ó desendeudamiento (C = A - B)	-	-	-

1 Los Ingresos que se presentan son los ingresos presupuestario totales sin incluir los ingresos por financiamientos. Los Ingresos del Gobierno de la Entidad Federativa corresponden a los del Poder Ejecutivo, Legislativo Judicial y Autónomos

2 Los egresos que se presentan son los egresos presupuestarios totales sin incluir los egresos por amortización. Los egresos del Gobierno de la Entidad Federativa corresponden a los del Poder Ejecutivo, Legislativo, Judicial y Órganos Autónomos

3 Para Ingresos se reportan los ingresos recaudados; para egresos se reportan los egresos pagados

AUTÓNOMO

Cuenta Pública 2023
 TRIBUNAL DE CONCILIACION Y ARBITRAJE DEL ESTADO DE TLAXCALA
 Gasto por Categoría Programática
 Del 1 de Enero al 31 de Diciembre de 2023

Concepto	Egresos					Subejercicio
	Aprobado	Ampliaciones/ (Reducciones)	Modificado	Devengado	Pagado	
	1	2	3 = (1 + 2)	4	5	
Programas	20,000,000	- 167,425	19,832,575	19,280,813	19,189,533	551,762
Subsidios: Sector Social y Privado o Entidades Federativas y Municipios	-	-	-	-	-	-
Sujetos a Reglas de Operación	-	-	-	-	-	-
Otros Subsidios	-	-	-	-	-	-
Desempeño de las Funciones	20,000,000	- 167,425	19,832,575	19,280,813	19,189,533	551,762
Prestación de Servicios Públicos	20,000,000	- 167,425	19,832,575	19,280,813	19,189,533	551,762
Provisión de Bienes Públicos	-	-	-	-	-	-
Planeación, seguimiento y evaluación de políticas públicas	-	-	-	-	-	-
Promoción y fomento	-	-	-	-	-	-
Regulación y supervisión	-	-	-	-	-	-
Funciones de las Fuerzas Armadas (Únicamente Gobierno Federal)	-	-	-	-	-	-
Específicos	-	-	-	-	-	-
Proyectos de Inversión	-	-	-	-	-	-
Administrativos y de Apoyo	-	-	-	-	-	-
Apoyo al proceso presupuestario y para mejorar la eficiencia institucional	-	-	-	-	-	-
Apoyo a la función pública y al mejoramiento de la gestión	-	-	-	-	-	-
Operaciones ajenas	-	-	-	-	-	-
Compromisos	-	-	-	-	-	-
Obligaciones de cumplimiento de resolución jurisdiccional	-	-	-	-	-	-
Desastres Naturales	-	-	-	-	-	-
Obligaciones	-	-	-	-	-	-
Pensiones y jubilaciones	-	-	-	-	-	-
Aportaciones a la seguridad social	-	-	-	-	-	-
Aportaciones a fondos de estabilización	-	-	-	-	-	-
Aportaciones a fondos de inversión y reestructura de pensiones	-	-	-	-	-	-
Programas de Gasto Federalizado (Gobierno Federal)	-	-	-	-	-	-
Gasto Federalizado	-	-	-	-	-	-
Participaciones a entidades federativas y municipios	-	-	-	-	-	-
Costo financiero, deuda o apoyos a deudores y ahorradores de la banca	-	-	-	-	-	-
Adeudos de ejercicios fiscales anteriores	-	-	-	-	-	-
Total del Gasto	20,000,000	- 167,425	19,832,575	19,280,813	19,189,533	551,762

Programas y Proyectos de Inversión

ESTE TRIBUNAL DE CONCILIACIÓN Y ARBITRAJE NO CUENTA CON REGISTROS
DE PROGRAMAS O PROYECTOS DE INVERSIÓN

Indicadores



TRIBUNAL DE CONCILIACIÓN
Y ARBITRAJE DEL ESTADO
DE TLAXCALA

TRIBUNAL DE CONCILIACIÓN Y ARBITRAJE DEL ESTADO DE TLAXCALA
PROGRAMA OPERATIVO ANUAL EJERCICIO 2023
EJE RECTOR: GOBIERNO HONESTO, EFICIENTE Y TRANSPARENTE

PROYECTO: 195/5F PROCURACIÓN E IMPARTICIÓN DE JUSTICIA

MES	OCTUBRE	2023
-----	---------	------

DEPENDENCIA	UNIDAD ADMINISTRATIVA	ACCIÓN	VALOR ANUAL %	META ANUAL		META MENSUAL												Avance de meta anual	Avance en % anual	GASTO TOTAL												
				CANTIDAD	UNIDAD DE MEDIDA	ENE META	R	FEB META	R	MAR META	R	ABR META	R	MAY META	R	JUN META	R				JUL META	R	AGO META	R	SEP META	R	OCT META	R	NOV META	R	DIC META	R
61. TRIBUNAL DE CONCILIACIÓN Y ARBITRAJE DEL ESTADO DE TLAXCALA	SECRETARIA GENERAL DE ACUERDOS	C1. A1. DESAHOGO DE AUDIENCIAS EN MATERIA LABORAL	100%	3820	AUDIENCIA	350	345	350	340	350	327	350	330	350	339	350	351	160	142	350	371	350	308	350		350		160		2,853.00	74.7%	1,665,701.81
		C1 A2 REALIZACIÓN DE ACUERDOS EN MATERIA LABORAL	100%	2240	ACUERDO	200	436	200	263	200	218	200	307	200	372	200	284	120	105	200	282	200	290	200		200		120		2,557.00	114.2%	751,585.23
		TOTAL																														\$ 2,417,287.04

AUTÓNOMO



TRIBUNAL DE CONCILIACIÓN
Y ARBITRAJE DEL ESTADO
DE TLAXCALA

TRIBUNAL DE CONCILIACIÓN Y ARBITRAJE DEL ESTADO DE TLAXCALA
PROGRAMA OPERATIVO ANUAL EJERCICIO 2023
EJE RECTOR: GOBIERNO HONESTO, EFICIENTE Y TRANSPARENTE

PROYECTO: 195/5F PROCURACIÓN E IMPARTICIÓN DE JUSTICIA

MES OCTUBRE 2023

ORGANISMO	UNIDAD ADMINISTRATIVA	ACCIÓN	VALOR ANUAL %	META ANUAL		META MENSUAL												Avance de meta anual	Avance en % anual	GASTO TOTAL												
				CANTIDAD	UNIDAD DE MEDIDA	ENE META	R	FEB META	R	MAR META	R	ABR META	R	MAY META	R	JUN META	R				JUL META	R	AGO META	R	SEP META	R	OCT META	R	NOV META	R	DIC META	R
61. TRIBUNAL DE CONCILIACIÓN Y ARBITRAJE DEL ESTADO DE TLAXCALA	SECRETARIA DE EJECUCIONES	C1. A4. EJECUCIONES DE LAUDO	100%	1605	EJECUCIÓN	120	208	150	236	150	199	150	218	150	186	150	203	80	90	150	326	150	215	150	186	125		80		2067	128.8%	1,642,449.21
		TOTAL																													\$ 1,642,449.21	



TRIBUNAL DE CONCILIACIÓN Y ARBITRAJE DEL ESTADO DE TLAXCALA
PROGRAMA OPERATIVO ANUAL EJERCICIO 2023
EJE RECTOR: GOBIERNO HONESTO, EFICIENTE Y TRANSPARENTE

PROYECTO: 195/5F PROCURACIÓN E IMPARTICIÓN DE JUSTICIA

MES OCTUBRE 2023

ORGANISMO	UNIDAD ADMINISTRATIVA	ACCIÓN	VALOR ANUAL %	META ANUAL		META MENSUAL																								Avance		GASTO TOTAL
				CANTIDAD	UNIDAD DE MEDIDA	ENE META	R	FEB META	R	MAR META	R	ABR META	R	MAY META	R	JUN META	R	JUL META	R	AGO META	R	SEP META	R	OCT META	R	NOV META	R	DIC META	R	de meta anual	en % anual	
61. TRIBUNAL DE CONCILIACIÓN Y ARBITRAJE DEL ESTADO DE TLAXCALA	REPRESENTACIÓN DE LOS TRABAJADORES	C1. A5. RESOLUCIÓN DEFINITIVA SOBRE LOS PROYECTOS DE LAUDO, EJECUTORIAS DE AMPARO DIRECTO Y SENTENCIAS INTERLOCUTORIAS DEL TRABAJADOR.	100%	106	RESOLUCIÓN	7	34	7	28	18	49	15	35	9	42	8	40	9	14	7	44	7	30	7	33	7		5		349	329.2%	1,042,410.36
TOTAL																																\$ 1,042,410.36

AUTÓNOMO



TRIBUNAL DE CONCILIACIÓN
Y ARBITRAJE DEL ESTADO
DE TLAXCALA

TRIBUNAL DE CONCILIACIÓN Y ARBITRAJE DEL ESTADO DE TLAXCALA
PROGRAMA OPERATIVO ANUAL EJERCICIO 2023
EJE RECTOR: GOBIERNO HONESTO, EFICIENTE Y TRANSPARENTE

PROYECTO: 195/5F PROCURACIÓN E IMPARTICIÓN DE JUSTICIA

MES OCTUBRE 2023

DEPENDENCIA	UNIDAD ADMINISTRATIVA	ACCIÓN	VALOR ANUAL %	META ANUAL		META MENSUAL																								Avance de meta anual	Avance en % anual	GASTO TOTAL
				CANTIDAD	UNIDAD DE MEDIDA	ENE META	R	FEB META	R	MAR META	R	ABR META	R	MAY META	R	JUN META	R	JUL META	R	AGO META	R	SEP META	R	OCT META	R	NOV META	R	DIC META	R			
TRIBUNAL DE CONCILIACIÓN Y ARBITRAJE DEL ESTADO DE TLAXCALA	REPRESENTACIÓN PATRONAL DE LOS PODERES PÚBLICOS MUNICIPIOS Y/O AYUNTAMIENTOS.	C1. A6. RESOLUCIÓN DEFINITIVA SOBRE LOS PROYECTOS DE LAUDO EJECUTORIAS DE AMPARO DIRECTO Y SENTENCIAS INTERLOCUTORIAS DEL PATRÓN.	100%	73	Resolución	6	18	6	31	10	44	10	34	8	39	5	38	5	12	5	44	5	30	5	32	5		3		322	441.1%	1,120,097.41
		TOTAL																														\$ 1,120,097.41



TRIBUNAL DE CONCILIACIÓN
Y ARBITRAJE DEL ESTADO
DE TLAXCALA

TRIBUNAL DE CONCILIACIÓN Y ARBITRAJE DEL ESTADO DE TLAXCALA
PROGRAMA OPERATIVO ANUAL EJERCICIO 2023
EJE RECTOR: GOBIERNO HONESTO, EFICIENTE Y TRANSPARENTE

PROYECTO: 195/SF PROCURACIÓN E IMPARTICIÓN DE JUSTICIA

MES OCTUBRE 2023

ORGANISMO	UNIDAD ADMINISTRATIVA	ACCIÓN	VALOR ANUAL %	META ANUAL		META MENSUAL																								Avance de meta anual	Avance en % anual	GASTO TOTAL
				CANTIDAD	UNIDAD DE MEDIDA	ENE		FEB		MAR		ABR		MAY		JUN		JUL		AGO		SEP		OCT		NOV		DIC				
						R	R	R	R	R	R	R	R	R	R	R	R	R	R	R	R	R	R	R	R	R	R	R	R			
61. TRIBUNAL DE CONCILIACIÓN Y ARBITRAJE DEL ESTADO DE TLAXCALA	OFICIALIA DE PARTES	C1.A7 RECEPCIONAR Y REGISTRAR DEMANDAS LABORALES, DE CONTRATOS LABORALES DE CONVENIOS DENTRO Y FUERA DE JUICIO Y DE PRESENTACIÓN DE AMPAROS.	100%	4400	EXPEDIENTE	400	890	400	599	400	895	400	702	400	702	400	847	200	420	400	850	400	632	400	780	400		200		7277	165.4%	719,135.95
TOTAL																																\$ 719,135.95



TRIBUNAL DE CONCILIACIÓN
Y ARBITRAJE DEL ESTADO
DE TLAXCALA

TRIBUNAL DE CONCILIACIÓN Y ARBITRAJE DEL ESTADO DE TLAXCALA
PROGRAMA OPERATIVO ANUAL EJERCICIO 2023
EJE RECTOR: GOBIERNO HONESTO, EFICIENTE Y TRANSPARENTE

PROYECTO: 195/5F PROCURACIÓN E IMPARTICIÓN DE JUSTICIA

MES OCTUBRE 2023

DEPENDENCIA	UNIDAD ADMINISTRATIVA	ACCIÓN	VALOR ANUAL %	META ANUAL		META MENSUAL																								Avance de meta anual	Avance en % anual	GASTO TOTAL
				CANTIDAD	UNIDAD DE MEDIDA	ENE META	R	FEB META	R	MAR META	R	ABR META	R	MAY META	R	JUN META	R	JUL META	R	AGO META	R	SEP META	R	OCT META	R	NOV META	R	DIC META	R			
61. TRIBUNAL DE CONCILIACIÓN Y ARBITRAJE DEL ESTADO DE TLAXCALA	PROYECCIÓN	C3. A1. REALIZACIÓN DE PROYECTOS DE LAUDOS ORDINARIOS	100%	192	PROYECTO DE LAUDO	16	12	16	11	16	19	16	13	16	12	16	18	16	7	16	22	16	12	16	17	16		16	143	74.5%	1,375,510.79	
		C3. A2. REALIZACIÓN DE PROYECTOS DE LAUDOS EN CUMPLIMIENTO A EJECUTORIAS DE AMPARO DIRECTO.	100%	69	PROYECTO DE LAUDO	36	6	3	4	3	8	3	5	3	5	3	5	3	1	3	0	3	2	3	0	3		3	36	52.2%	82,020.00	
		C3.A3. REALIZACIÓN DE PROYECTOS DE LAUDOS EN CUMPLIMIENTO A EJECUTORIAS DE AMPARO INDIRECTO.	100%	6	PROYECTO DE LAUDO	1	0	0	4	1	0	0	1	1	0	0	0	1	0	0	0	1	1	0	0	1		0	6	100.0%	107,408.00	
		C3. A4. REALIZACIÓN DE PROYECTOS DE INTERLOCUTORIAS (COMPETENCIA, ACUMULACIÓN, PERSONALIDAD, NULIDAD DE NOTIFICACIÓN, DE LIQUIDACIÓN E INNOMINADOS).	100%	60	PROYECTO	5	13	5	8	5	19	5	15	5	17	5	14	5	4	5	20	5	13	5	16	5		5	139	231.7%	291,610.63	
		C3. A5. REALIZACIÓN DE RESOLUCIONES DECLARACIÓN DE BENEFICIARIOS.	100%	12	RESOLUCIÓN	1	3	1	1	1	3	1	1	1	8	1	3	1	2	1	2	1	2	1	0	1		1	25	208.3%	48,655.60	
TOTAL																																\$ 1,905,205.02

AUTÓNOMO



TRIBUNAL DE CONCILIACIÓN
Y ARBITRAJE DEL ESTADO
DE TLAXCALA

TRIBUNAL DE CONCILIACIÓN Y ARBITRAJE DEL ESTADO DE TLAXCALA
PROGRAMA OPERATIVO ANUAL EJERCICIO 2023
EJE RECTOR: GOBIERNO HONESTO, EFICIENTE Y TRANSPARENTE

PROYECTO: 195/5F PROCURACIÓN E IMPARTICIÓN DE JUSTICIA

MES OCTUBRE 2023

DEPENDENCIA	UNIDAD ADMINISTRATIVA	ACCIÓN	VALOR ANUAL %	META ANUAL		META MENSUAL																								Avance de meta anual	Avance en % anual	GASTO TOTAL
				CANTIDAD	UNIDAD DE MEDIDA	ENE META	R	FEB META	R	MAR META	R	ABR META	R	MAY META	R	JUN META	R	JUL META	R	AGO META	R	SEP META	R	OCT META	R	NOV META	R	DIC META	R			
61. TRIBUNAL DE CONCILIACIÓN Y ARBITRAJE DEL ESTADO DE TLAXCALA	ACTUARIA	C4. A1. REALIZACIÓN DE EMPLAZAMIENTOS A MUNICIPIOS Y/O AYUNTAMIENTO Y DEPENDENCIAS	100%	980	EMPLAZAMIENTO	110	133	95	56	100	125	90	81	70	141	90	172	55	89	80	193	55	172	85	165	95		55		1327	135.4%	907,364.79
		C4. A2. REALIZACIÓN DE NOTIFICACIONES A MUNICIPIOS Y/O AYUNTAMIENTO Y DEPENDENCIAS GUBERNAMENTALES	100%	6572	NOTIFICACIÓN	670	566	505	854	525	912	440	611	540	845	565	697	590	304	665	953	527	812	580	743	580		385		7297	111.0%	132,119.00
		C4. A3. REMISIÓN DE OFICIOS A MUNICIPIOS Y/O AYUNTAMIENTOS Y DEPENDENCIAS GUBERNAMENTALES.	100%	1085	OFICIO	95	97	95	129	110	133	85	72	85	136	90	130	65	34	100	128	90	153	95	92	95		80		1104	101.8%	432,744.19
TOTAL																																\$ 1,472,227.98



TRIBUNAL DE CONCILIACIÓN
Y ARBITRAJE DEL ESTADO
DE TLAXCALA

TRIBUNAL DE CONCILIACIÓN Y ARBITRAJE DEL ESTADO DE TLAXCALA
PROGRAMA OPERATIVO ANUAL EJERCICIO 2023
EJE RECTOR: GOBIERNO HONESTO, EFICIENTE Y TRANSPARENTE

PROYECTO: 195/5F PROCURACIÓN E IMPARTICIÓN DE JUSTICIA

MES OCTUBRE 2023

ORGANISMO	UNIDAD ADMINISTRATIVA	ACCIÓN	VALOR ANUAL %	META ANUAL		META MENSUAL												Avance de meta anual	Avance en % anual	GASTO TOTAL												
				CANTIDAD	UNIDAD DE MEDIDA	ENE META	R	FEB META	R	MAR META	R	ABR META	R	MAY META	R	JUN META	R				JUL META	R	AGO META	R	SEP META	R	OCT META	R	NOV META	R	DIC META	R
61. TRIBUNAL DE CONCILIACIÓN Y ARBITRAJE DEL ESTADO DE TLAXCALA	ARCHIVO Y ACCESO A LA INFORMACIÓN	C5. A1 ATENDER LAS SOLICITUDES DE INFORMACIÓN QUE SE SOLICITEN A ESTE TRIBUNAL, ENVIANDO UN INFORME MENSUAL DE ESTAS AL AIP.	100%	40	SOLICITUD	4	0	4	0	4	4	4	0	4	2	6	2	4	1	2	2	2	2	2	3	2		2		16	40.0%	393,203.33
		C5. A2 CAPACITAR AL PERSONAL DE DIFERENTES ÁREAS ADMINISTRATIVAS PARA REQUISITAR Y CARGAR LA INFORMACIÓN EN LOS DEBIDOS PORTALES, CONFORME A LA LEY DE TRANSPARENCIA Y ACCESO A LA INFORMACIÓN.	100%	4	CAPACITACIÓN					1					1	1	1		0		0	1	1		0				1		3	75.0%
TOTAL																																\$ 539,536.06

AUTÓNOMO



TRIBUNAL DE CONCILIACIÓN
Y ARBITRAJE DEL ESTADO
DE TLAXCALA

TRIBUNAL DE CONCILIACIÓN Y ARBITRAJE DEL ESTADO DE TLAXCALA
PROGRAMA OPERATIVO ANUAL EJERCICIO 2023
EJE RECTOR: GOBIERNO HONESTO, EFICIENTE Y TRANSPARENTE

PROYECTO: 195/5F PROCURACIÓN E IMPARTICIÓN DE JUSTICIA

MES OCTUBRE 2023

DEPENDENCIA	UNIDAD ADMINISTRATIVA	ACCIÓN	VALOR ANUAL %	META ANUAL		META MENSUAL																								Avance		GASTO TOTAL
				CANTIDAD	UNIDAD DE MEDIDA	ENE		FEB		MAR		ABR		MAY		JUN		JUL		AGO		SEP		OCT		NOV		DIC		de meta anual	en % anual	
						R	R	R	R	R	R	R	R	R	R	R	R	R	R	R	R	R	R	R	R	R	R					
61. TRIBUNAL DE CONCILIACIÓN Y ARBITRAJE DEL ESTADO DE TLAXCALA	DIRECCIÓN ADMINISTRATIVA	C6. A1. ATENCIÓN A REQUISICIONES, SERVICIOS Y ÓRDENES DE TRABAJO RECIBIDOS.	100%	500	DOCUMENTO	50	53	35	36	40	39	40	42	35	38	50	49	25	49	40	48	40	42	35	44	60		50		440	88.0%	3,541,028.98
TOTAL																																\$ 3,541,028.98



TRIBUNAL DE CONCILIACIÓN
Y ARBITRAJE DEL ESTADO
DE TLAXCALA

TRIBUNAL DE CONCILIACIÓN Y ARBITRAJE DEL ESTADO DE TLAXCALA
PROGRAMA OPERATIVO ANUAL EJERCICIO 2023
EJE RECTOR: GOBIERNO HONESTO, EFICIENTE Y TRANSPARENTE

PROYECTO: 195/5F PROCURACIÓN E IMPARTICIÓN DE JUSTICIA

MES OCTUBRE 2023

ORGANISMO	UNIDAD ADMINISTRATIVA	ACCIÓN	VALOR ANUAL %	META ANUAL		META MENSUAL																								GASTO		
				CANTIDAD	UNIDAD DE MEDIDA	ENE	R	FEB	R	MAR	R	ABR	R	MAY	R	JUN	R	JUL	R	AGO	R	SEP	R	OCT	R	NOV	R	DIC	R	Avance de meta anual	Avance en % anual	TOTAL
						META		META		META		META		META		META		META		META		META		META		META		META		META		
61. TRIBUNAL DE CONCILIACIÓN Y ARBITRAJE DEL ESTADO DE TLAXCALA	CONTRALORIA	C7. A1. INSTRUMENTOS REGLAMENTARIOS REVISADOS Y ACTUALIZADOS.	100%	10	REPORTE	0	0	0	0	2	2	0	0	0	0	2	2	0	0	0	0	4	4	0	0	0		2		8	80.0%	483,849.99
TOTAL																																\$ 483,849.99

AUTÓNOMO



TRIBUNAL DE CONCILIACIÓN
Y ARBITRAJE DEL ESTADO
DE TLAXCALA

TRIBUNAL DE CONCILIACIÓN Y ARBITRAJE DEL ESTADO DE TLAXCALA
PROGRAMA OPERATIVO ANUAL EJERCICIO 2023
EJE RECTOR: GOBIERNO HONESTO, EFICIENTE Y TRANSPARENTE

PROYECTO: 195/5F PROCURACIÓN E IMPARTICIÓN DE JUSTICIA

MES NOVIEMBRE 2023

DEPENDENCIA	UNIDAD ADMINISTRATIVA	ACCIÓN	VALOR ANUAL %	META ANUAL		META MENSUAL																								Avance de meta anual	Avance en % anual	GASTO TOTAL
				CANTIDAD	UNIDAD DE MEDIDA	ENE META	R	FEB META	R	MAR META	R	ABR META	R	MAY META	R	JUN META	R	JUL META	R	AGO META	R	SEP META	R	OCT META	R	NOV META	R	DIC META	R			
61. TRIBUNAL DE CONCILIACIÓN Y ARBITRAJE DEL ESTADO DE TLAXCALA	SECRETARIA GENERAL DE ACUERDOS	C1. A1. DESAHOGO DE AUDIENCIAS EN MATERIA LABORAL	100%	3820	AUDIENCIA	350	345	350	340	350	327	350	330	350	339	350	351	160	142	350	371	350	308	350	326	350	318	160		3,497.00	91.5%	1,665,701.81
		C1 A2 REALIZACIÓN DE ACUERDOS EN MATERIA LABORAL	100%	2240	ACUERDO	200	436	200	263	200	218	200	307	200	372	200	284	120	105	200	282	200	290	200	306	200	215	120		3,078.00	137.4%	751,585.23
		TOTAL																														\$ 2,417,287.04



TRIBUNAL DE CONCILIACIÓN
Y ARBITRAJE DEL ESTADO
DE TLAXCALA

TRIBUNAL DE CONCILIACIÓN Y ARBITRAJE DEL ESTADO DE TLAXCALA
PROGRAMA OPERATIVO ANUAL EJERCICIO 2023
EJE RECTOR: GOBIERNO HONESTO, EFICIENTE Y TRANSPARENTE

PROYECTO: 195/5F PROCURACIÓN E IMPARTICIÓN DE JUSTICIA

MES **NOVIEMBRE** 2023

ORGANISMO	UNIDAD ADMINISTRATIVA	ACCIÓN	VALOR ANUAL %	META ANUAL		META MENSUAL																								Avance de meta anual	Avance en % anual	GASTO TOTAL						
				CANTIDAD	UNIDAD DE MEDIDA	ENE META	R	FEB META	R	MAR META	R	ABR META	R	MAY META	R	JUN META	R	JUL META	R	AGO META	R	SEP META	R	OCT META	R	NOV META	R	DIC META	R									
61. TRIBUNAL DE CONCILIACIÓN Y ARBITRAJE DEL ESTADO DE TLAXCALA	PRESIDENCIA	C1. A3. SESIONES DE PLENO	100%	88	SESIÓN	8	8	8	8	8	8	8	8	8	8	8	8	8	8	8	8	8	8	8	8	8	8	8	8	8	8	8	8	8	8	84	95.5%	2,988,850.39
		C1. A8. ASIGNACIÓN DE EXPEDIENTES A LAS ÁREAS DE PROYECCIÓN, EJECUCIÓN, OFICIALÍA DE PARTES Y AMPAROS.	100%	2065	EXPEDIENTE	185	225	170	180	180	149	190	163	160	138	150	198	150	78	190	202	180	154	180	190	180	170	150							1847	89.4%	1,118,188.59	
		TOTAL																																			\$ 4,107,038.98	

AUTÓNOMO



TRIBUNAL DE CONCILIACIÓN
Y ARBITRAJE DEL ESTADO
DE TLAXCALA

TRIBUNAL DE CONCILIACIÓN Y ARBITRAJE DEL ESTADO DE TLAXCALA
PROGRAMA OPERATIVO ANUAL EJERCICIO 2023
EJE RECTOR: GOBIERNO HONESTO, EFICIENTE Y TRANSPARENTE

PROYECTO: 195/5F PROCURACIÓN E IMPARTICIÓN DE JUSTICIA

MES NOVIEMBRE 2023

ORGANISMO	UNIDAD ADMINISTRATIVA	ACCIÓN	VALOR ANUAL %	META ANUAL		META MENSUAL																								Avance		GASTO TOTAL
				CANTIDAD	UNIDAD DE MEDIDA	ENE META	R	FEB META	R	MAR META	R	ABR META	R	MAY META	R	JUN META	R	JUL META	R	AGO META	R	SEP META	R	OCT META	R	NOV META	R	DIC META	R	de meta anual	en % anual	
61. TRIBUNAL DE CONCILIACIÓN Y ARBITRAJE DEL ESTADO DE TLAXCALA	SECRETARIA DE EJECUCIONES	C1. A4. EJECUCIONES DE LAUDO	100%	1605	EJECUCIÓN	120	208	150	236	150	199	150	218	150	186	150	203	80	90	150	326	150	215	150	186	125	169	80		2236	139.3%	1,642,449.21
TOTAL																																\$ 1,642,449.21



TRIBUNAL DE CONCILIACIÓN
Y ARBITRAJE DEL ESTADO
DE TLAXCALA

TRIBUNAL DE CONCILIACIÓN Y ARBITRAJE DEL ESTADO DE TLAXCALA
PROGRAMA OPERATIVO ANUAL EJERCICIO 2023
EJE RECTOR: GOBIERNO HONESTO, EFICIENTE Y TRANSPARENTE

PROYECTO: 195/5F PROCURACIÓN E IMPARTICIÓN DE JUSTICIA

MES NOVIEMBRE 2023

ORGANISMO	UNIDAD ADMINISTRATIVA	ACCIÓN	VALOR ANUAL %	META ANUAL		META MENSUAL																								Avance de meta anual	Avance en % anual	GASTO TOTAL
				CANTIDAD	UNIDAD DE MEDIDA	ENE META	R	FEB META	R	MAR META	R	ABR META	R	MAY META	R	JUN META	R	JUL META	R	AGO META	R	SEP META	R	OCT META	R	NOV META	R	DIC META	R			
61. TRIBUNAL DE CONCILIACIÓN Y ARBITRAJE DEL ESTADO DE TLAXCALA	REPRESENTACIÓN DE LOS TRABAJADORES	C1. A5. RESOLUCIÓN DEFINITIVA SOBRE LOS PROYECTOS DE LAUDO, EJECUTORIAS DE AMPARO DIRECTO Y SENTENCIAS INTERLOCUTORIAS DEL TRABAJADOR.	100%	106	RESOLUCIÓN	7	34	7	28	18	49	15	35	9	42	8	40	9	14	7	44	7	30	7	33	7	37	5		386	364.2%	1,042,410.36
TOTAL																																\$ 1,042,410.36

AUTÓNOMO



TRIBUNAL DE CONCILIACIÓN
Y ARBITRAJE DEL ESTADO
DE TLAXCALA

TRIBUNAL DE CONCILIACIÓN Y ARBITRAJE DEL ESTADO DE TLAXCALA
PROGRAMA OPERATIVO ANUAL EJERCICIO 2023
EJE RECTOR: GOBIERNO HONESTO, EFICIENTE Y TRANSPARENTE

PROYECTO: 195/5F PROCURACIÓN E IMPARTICIÓN DE JUSTICIA

MES NOVIEMBRE 2023

DEPENDENCIA	UNIDAD ADMINISTRATIVA	ACCIÓN	VALOR ANUAL %	META ANUAL		META MENSUAL												Avance de meta anual	Avance en % anual	GASTO TOTAL												
				CANTIDAD	UNIDAD DE MEDIDA	ENE META	R	FEB META	R	MAR META	R	ABR META	R	MAY META	R	JUN META	R				JUL META	R	AGO META	R	SEP META	R	OCT META	R	NOV META	R	DIC META	R
TRIBUNAL DE CONCILIACIÓN Y ARBITRAJE DEL ESTADO DE TLAXCALA	REPRESENTACIÓN PATRONAL DE LOS PODERES PÚBLICOS MUNICIPIOS Y/O AYUNTAMIENTOS.	C1. A6. RESOLUCIÓN DEFINITIVA SOBRE LOS PROYECTOS DE LAUDO EJECUTORIAS DE AMPARO DIRECTO Y SENTENCIAS INTERLOCUTORIAS DEL PATRÓN.	100%	73	Resolución	6	18	6	31	10	44	10	34	8	39	5	38	5	12	5	44	5	30	5	32	5	37	3		359	491.8%	1,120,097.41
		TOTAL																														\$ 1,120,097.41



TRIBUNAL DE CONCILIACIÓN
Y ARBITRAJE DEL ESTADO
DE TLAXCALA

TRIBUNAL DE CONCILIACIÓN Y ARBITRAJE DEL ESTADO DE TLAXCALA
PROGRAMA OPERATIVO ANUAL EJERCICIO 2023
EJE RECTOR: GOBIERNO HONESTO, EFICIENTE Y TRANSPARENTE

PROYECTO: 195/SF PROCURACIÓN E IMPARTICIÓN DE JUSTICIA

MES **NOVIEMBRE** 2023

ORGANISMO	UNIDAD ADMINISTRATIVA	ACCIÓN	VALOR ANUAL %	META ANUAL		META MENSUAL																								Avance de meta anual	Avance en % anual	GASTO TOTAL
				CANTIDAD	UNIDAD DE MEDIDA	ENE META	R	FEB META	R	MAR META	R	ABR META	R	MAY META	R	JUN META	R	JUL META	R	AGO META	R	SEP META	R	OCT META	R	NOV META	R	DIC META	R			
61. TRIBUNAL DE CONCILIACIÓN Y ARBITRAJE DEL ESTADO DE TLAXCALA	OFICIALIA DE PARTES	C1.A7 RECEPCIONAR Y REGISTRAR DEMANDAS LABORALES, DE CONTRATOS LABORALES DE CONVENIOS DENTRO Y FUERA DE JUICIO Y DE PRESENTACIÓN DE AMPAROS.	100%	4400	EXPEDIENTE	400	890	400	599	400	895	400	702	400	702	400	847	200	420	400	850	400	632	400	780	400	715	200		7992	181.6%	719,135.95
TOTAL																																\$ 719,135.95



TRIBUNAL DE CONCILIACIÓN
Y ARBITRAJE DEL ESTADO
DE TLAXCALA

TRIBUNAL DE CONCILIACIÓN Y ARBITRAJE DEL ESTADO DE TLAXCALA
PROGRAMA OPERATIVO ANUAL EJERCICIO 2023
EJE RECTOR: GOBIERNO HONESTO, EFICIENTE Y TRANSPARENTE

PROYECTO: 195/5F PROCURACIÓN E IMPARTICIÓN DE JUSTICIA

MES NOVIEMBRE 2023

DEPENDENCIA	UNIDAD ADMINISTRATIVA	ACCIÓN	VALOR ANUAL %	META ANUAL		META MENSUAL																								Avance de meta anual	Avance en % anual	GASTO TOTAL		
				CANTIDAD	UNIDAD DE MEDIDA	ENE META	R	FEB META	R	MAR META	R	ABR META	R	MAY META	R	JUN META	R	JUL META	R	AGO META	R	SEP META	R	OCT META	R	NOV META	R	DIC META	R					
61. TRIBUNAL DE CONCILIACIÓN Y ARBITRAJE DEL ESTADO DE TLAXCALA	PROYECCIÓN	C3. A1. REALIZACIÓN DE PROYECTOS DE LAUDOS ORDINARIOS	100%	192	PROYECTO DE LAUDO	16	12	16	11	16	19	16	13	16	12	16	18	16	7	16	22	16	12	16	17	16	24	16		167	87.0%	1,375,510.79		
		C3. A2. REALIZACIÓN DE PROYECTOS DE LAUDOS EN CUMPLIMIENTO A EJECUTORÍAS DE AMPARO DIRECTO.	100%	69	PROYECTO DE LAUDO	36	6	3	4	3	8	3	5	3	5	3	5	3	1	3	0	3	2	3	0	3	2	3		38	55.1%	82,020.00		
		C3.A3. REALIZACIÓN DE PROYECTOS DE LAUDOS EN CUMPLIMIENTO A EJECUTORÍAS DE AMPARO INDIRECTO.	100%	6	PROYECTO DE LAUDO	1	0	0	4	1	0	0	1	1	0	0	0	1	0	0	0	1	1	0	0	1	0	0		6	100.0%	107,408.00		
		C3. A4. REALIZACIÓN DE PROYECTOS DE INTERLOCUTORIAS (COMPETENCIA, ACUMULACIÓN, PERSONALIDAD, NULIDAD DE NOTIFICACIÓN, DE LIQUIDACIÓN E INNOMINADOS).	100%	60	PROYECTO	5	13	5	8	5	19	5	15	5	17	5	14	5	4	5	20	5	13	5	16	5	8	5		147	245.0%	291,610.63		
		C3. A5. REALIZACIÓN DE RESOLUCIONES DECLARACIÓN DE BENEFICIARIOS.	100%	12	RESOLUCIÓN	1	3	1	1	1	3	1	1	1	8	1	3	1	2	1	2	1	2	1	0	1	3	1		28	233.3%	48,655.60		
TOTAL																																	\$	1,905,205.02

AUTÓNOMO



TRIBUNAL DE CONCILIACIÓN
Y ARBITRAJE DEL ESTADO
DE TLAXCALA

TRIBUNAL DE CONCILIACIÓN Y ARBITRAJE DEL ESTADO DE TLAXCALA
PROGRAMA OPERATIVO ANUAL EJERCICIO 2023
EJE RECTOR: GOBIERNO HONESTO, EFICIENTE Y TRANSPARENTE

PROYECTO: 195/5F PROCURACIÓN E IMPARTICIÓN DE JUSTICIA

MES **NOVIEMBRE** 2023

DEPENDENCIA	UNIDAD ADMINISTRATIVA	ACCIÓN	VALOR ANUAL %	META ANUAL		META MENSUAL																								Avance de meta anual	Avance en % anual	GASTO TOTAL	
				CANTIDAD	UNIDAD DE MEDIDA	ENE META	R	FEB META	R	MAR META	R	ABR META	R	MAY META	R	JUN META	R	JUL META	R	AGO META	R	SEP META	R	OCT META	R	NOV META	R	DIC META	R				
61. TRIBUNAL DE CONCILIACIÓN Y ARBITRAJE DEL ESTADO DE TLAXCALA	ACTUARIA	C4. A1. REALIZACIÓN DE EMPLAZAMIENTOS A MUNICIPIOS Y/O AYUNTAMIENTO Y DEPENDENCIAS	100%	980	EMPLAZAMIENTO	110	133	95	56	100	125	90	81	70	141	90	172	55	89	80	193	55	172	85	165	95	128	55		1455	148.5%	907,364.79	
		C4. A2. REALIZACIÓN DE NOTIFICACIONES A MUNICIPIOS Y/O AYUNTAMIENTO Y DEPENDENCIAS GUBERNAMENTALES	100%	6572	NOTIFICACIÓN	670	566	505	854	525	912	440	611	540	845	565	697	590	304	665	953	527	812	580	743	580	720	385		8017	122.0%	132,119.00	
		C4. A3. REMISIÓN DE OFICIOS A MUNICIPIOS Y/O AYUNTAMIENTOS Y DEPENDENCIAS GUBERNAMENTALES.	100%	1085	OFICIO	95	97	95	129	110	133	85	72	85	136	90	130	65	34	100	128	90	153	95	92	95	78	80		1182	108.9%	432,744.19	
TOTAL																																	\$ 1,472,227.98



TRIBUNAL DE CONCILIACIÓN
Y ARBITRAJE DEL ESTADO
DE TLAXCALA

TRIBUNAL DE CONCILIACIÓN Y ARBITRAJE DEL ESTADO DE TLAXCALA
PROGRAMA OPERATIVO ANUAL EJERCICIO 2023
EJE RECTOR: GOBIERNO HONESTO, EFICIENTE Y TRANSPARENTE

PROYECTO: 195/5F PROCURACIÓN E IMPARTICIÓN DE JUSTICIA

MES NOVIEMBRE 2023

ORGANISMO	UNIDAD ADMINISTRATIVA	ACCIÓN	VALOR ANUAL %	META ANUAL		META MENSUAL																								Avance de meta anual	Avance en % anual	GASTO TOTAL
				CANTIDAD	UNIDAD DE MEDIDA	ENE META	R	FEB META	R	MAR META	R	ABR META	R	MAY META	R	JUN META	R	JUL META	R	AGO META	R	SEP META	R	OCT META	R	NOV META	R	DIC META	R			
61. TRIBUNAL DE CONCILIACIÓN Y ARBITRAJE DEL ESTADO DE TLAXCALA	ARCHIVO Y ACCESO A LA INFORMACIÓN	C5. A1 ATENDER LAS SOLICITUDES DE INFORMACIÓN QUE SE SOLICITEN A ESTE TRIBUNAL, ENVIANDO UN INFORME MENSUAL DE ESTAS AL AIP.	100%	40	SOLICITUD	4	0	4	0	4	4	4	0	4	2	6	2	4	1	2	2	2	2	2	3	2	4	2		20	50.0%	393,203.33
		C5. A2 CAPACITAR AL PERSONAL DE DIFERENTES ÁREAS ADMINISTRATIVAS PARA REQUISITAR Y CARGAR LA INFORMACIÓN EN LOS DEBIDOS PORTALES, CONFORME A LA LEY DE TRANSPARENCIA Y ACCESO A LA INFORMACIÓN.	100%	4	CAPACITACIÓN					1					1	1	1		0		0	1	1		0		0	1		3	75.0%	146,332.73
TOTAL																																\$ 539,536.06

AUTÓNOMO



TRIBUNAL DE CONCILIACIÓN
Y ARBITRAJE DEL ESTADO
DE TLAXCALA

TRIBUNAL DE CONCILIACIÓN Y ARBITRAJE DEL ESTADO DE TLAXCALA
PROGRAMA OPERATIVO ANUAL EJERCICIO 2023
EJE RECTOR: GOBIERNO HONESTO, EFICIENTE Y TRANSPARENTE

PROYECTO: 195/5F PROCURACIÓN E IMPARTICIÓN DE JUSTICIA

MES NOVIEMBRE 2023

DEPENDENCIA	UNIDAD ADMINISTRATIVA	ACCIÓN	VALOR ANUAL %	META ANUAL		META MENSUAL																								Avance de meta anual	Avance en % anual	GASTO TOTAL
				CANTIDAD	UNIDAD DE MEDIDA	ENE	FEB	MAR	ABR	MAY	JUN	JUL	AGO	SEP	OCT	NOV	DIC	R	R	R	R	R	R	R	R	R	R	R				
						META	META	META	META	META	META	META	META	META	META	META	META	META	META	META	META	META	META	META	META	META	META	META	META			
61. TRIBUNAL DE CONCILIACIÓN Y ARBITRAJE DEL ESTADO DE TLAXCALA	DIRECCIÓN ADMINISTRATIVA	C6. A1. ATENCIÓN A REQUISICIONES, SERVICIOS Y ÓRDENES DE TRABAJO RECIBIDOS.	100%	500	DOCUMENTO	50	53	35	36	40	39	40	42	35	38	50	49	25	49	40	48	40	42	35	44	60	41	50		481	96.2%	3,541,028.98
		TOTAL																														\$ 3,541,028.98



TRIBUNAL DE CONCILIACIÓN
Y ARBITRAJE DEL ESTADO
DE TLAXCALA

TRIBUNAL DE CONCILIACIÓN Y ARBITRAJE DEL ESTADO DE TLAXCALA
PROGRAMA OPERATIVO ANUAL EJERCICIO 2023
EJE RECTOR: GOBIERNO HONESTO, EFICIENTE Y TRANSPARENTE

PROYECTO: 195/5F PROCURACIÓN E IMPARTICIÓN DE JUSTICIA

MES **NOVIEMBRE** 2023

ORGANISMO	UNIDAD ADMINISTRATIVA	ACCIÓN	VALOR ANUAL %	META ANUAL		META MENSUAL																								GASTO		
				CANTIDAD	UNIDAD DE MEDIDA	ENE		FEB		MAR		ABR		MAY		JUN		JUL		AGO		SEP		OCT		NOV		DIC		Avance de meta anual	Avance en % anual	TOTAL
						ENE META	R	FEB META	R	MAR META	R	ABR META	R	MAY META	R	JUN META	R	JUL META	R	AGO META	R	SEP META	R	OCT META	R	NOV META	R	DIC META	R			
61. TRIBUNAL DE CONCILIACIÓN Y ARBITRAJE DEL ESTADO DE TLAXCALA	CONTRALORIA	C7. A1. INSTRUMENTOS REGLAMENTARIOS REVISADOS Y ACTUALIZADOS.	100%	10	REPORTE	0	0	0	0	2	2	0	0	0	0	2	2	0	0	0	0	4	4	0	0	0	0	2	2	10	100.0%	483,849.99
TOTAL																															\$ 483,849.99	

AUTÓNOMO



TRIBUNAL DE CONCILIACIÓN
Y ARBITRAJE DEL ESTADO
DE TLAXCALA

TRIBUNAL DE CONCILIACIÓN Y ARBITRAJE DEL ESTADO DE TLAXCALA
PROGRAMA OPERATIVO ANUAL EJERCICIO 2023
EJE RECTOR: GOBIERNO HONESTO, EFICIENTE Y TRANSPARENTE

PROYECTO: 195/5F PROCURACIÓN E IMPARTICIÓN DE JUSTICIA

MES DICIEMBRE 2023

DEPENDENCIA	UNIDAD ADMINISTRATIVA	ACCIÓN	VALOR ANUAL %	META ANUAL		META MENSUAL																								Avance de meta anual	Avance en % anual	GASTO TOTAL
				CANTIDAD	UNIDAD DE MEDIDA	ENE META	R	FEB META	R	MAR META	R	ABR META	R	MAY META	R	JUN META	R	JUL META	R	AGO META	R	SEP META	R	OCT META	R	NOV META	R	DIC META	R			
61. TRIBUNAL DE CONCILIACIÓN Y ARBITRAJE DEL ESTADO DE TLAXCALA	SECRETARIA GENERAL DE ACUERDOS	C1. A1. DESAHOGO DE AUDIENCIAS EN MATERIA LABORAL	100%	3820	AUDIENCIA	350	345	350	340	350	327	350	330	350	339	350	351	160	142	350	371	350	308	350	326	350	318	160	190	3,687.00	96.5%	1,665,701.81
		C1 A2 REALIZACIÓN DE ACUERDOS EN MATERIA LABORAL	100%	2240	ACUERDO	200	436	200	263	200	218	200	307	200	372	200	284	120	105	200	282	200	290	200	306	200	215	120	155	3,233.00	144.3%	751,585.23
		TOTAL																													\$ 2,417,287.04	

AUTÓNOMO



TRIBUNAL DE CONCILIACIÓN
Y ARBITRAJE DEL ESTADO
DE TLAXCALA

TRIBUNAL DE CONCILIACIÓN Y ARBITRAJE DEL ESTADO DE TLAXCALA
PROGRAMA OPERATIVO ANUAL EJERCICIO 2023
EJE RECTOR: GOBIERNO HONESTO, EFICIENTE Y TRANSPARENTE

PROYECTO: 195/5F PROCURACIÓN E IMPARTICIÓN DE JUSTICIA

MES DICIEMBRE 2023

ORGANISMO	UNIDAD ADMINISTRATIVA	ACCIÓN	VALOR ANUAL %	META ANUAL		META MENSUAL																								Avance de meta anual	Avance en % anual	GASTO TOTAL
				CANTIDAD	UNIDAD DE MEDIDA	ENE META	R	FEB META	R	MAR META	R	ABR META	R	MAY META	R	JUN META	R	JUL META	R	AGO META	R	SEP META	R	OCT META	R	NOV META	R	DIC META	R			
61. TRIBUNAL DE CONCILIACIÓN Y ARBITRAJE DEL ESTADO DE TLAXCALA	SECRETARIA DE EJECUCIONES	C1. A4. EJECUCIONES DE LAUDO	100%	1605	EJECUCIÓN	120	208	150	236	150	199	150	218	150	186	150	203	80	90	150	326	150	215	150	186	125	169	80	124	2360	147.0%	1,642,449.21
TOTAL																																\$ 1,642,449.21



TRIBUNAL DE CONCILIACIÓN
Y ARBITRAJE DEL ESTADO
DE TLAXCALA

TRIBUNAL DE CONCILIACIÓN Y ARBITRAJE DEL ESTADO DE TLAXCALA
PROGRAMA OPERATIVO ANUAL EJERCICIO 2023
EJE RECTOR: GOBIERNO HONESTO, EFICIENTE Y TRANSPARENTE

PROYECTO: 195/5F PROCURACIÓN E IMPARTICIÓN DE JUSTICIA

MES DICIEMBRE 2023

ORGANISMO	UNIDAD ADMINISTRATIVA	ACCIÓN	VALOR ANUAL %	META ANUAL		META MENSUAL																								Avance de meta anual	Avance en % anual	GASTO TOTAL
				CANTIDAD	UNIDAD DE MEDIDA	ENE META	R	FEB META	R	MAR META	R	ABR META	R	MAY META	R	JUN META	R	JUL META	R	AGO META	R	SEP META	R	OCT META	R	NOV META	R	DIC META	R			
61. TRIBUNAL DE CONCILIACIÓN Y ARBITRAJE DEL ESTADO DE TLAXCALA	REPRESENTACIÓN DE LOS TRABAJADORES	C1. A5. RESOLUCIÓN DEFINITIVA SOBRE LOS PROYECTOS DE LAUDO, EJECUTORIAS DE AMPARO DIRECTO Y SENTENCIAS INTERLOCUTORIAS DEL TRABAJADOR.	100%	106	RESOLUCIÓN	7	34	7	28	18	49	15	35	9	42	8	40	9	14	7	44	7	30	7	33	7	37	5	18	404	381.1%	1,042,410.36
TOTAL																																\$ 1,042,410.36

AUTÓNOMO



TRIBUNAL DE CONCILIACIÓN
Y ARBITRAJE DEL ESTADO
DE TLAXCALA

TRIBUNAL DE CONCILIACIÓN Y ARBITRAJE DEL ESTADO DE TLAXCALA
PROGRAMA OPERATIVO ANUAL EJERCICIO 2023
EJE RECTOR: GOBIERNO HONESTO, EFICIENTE Y TRANSPARENTE

PROYECTO: 195/5F PROCURACIÓN E IMPARTICIÓN DE JUSTICIA

MES DICIEMBRE 2023

DEPENDENCIA	UNIDAD ADMINISTRATIVA	ACCIÓN	VALOR ANUAL %	META ANUAL		META MENSUAL																								Avance de meta anual	Avance en % anual	GASTO TOTAL
				CANTIDAD	UNIDAD DE MEDIDA	ENE META	R	FEB META	R	MAR META	R	ABR META	R	MAY META	R	JUN META	R	JUL META	R	AGO META	R	SEP META	R	OCT META	R	NOV META	R	DIC META	R			
TRIBUNAL DE CONCILIACIÓN Y ARBITRAJE DEL ESTADO DE TLAXCALA	REPRESENTACIÓN PATRONAL DE LOS PODERES PÚBLICOS MUNICIPIOS Y/O AYUNTAMIENTOS.	C1. A6. RESOLUCIÓN DEFINITIVA SOBRE LOS PROYECTOS DE LAUDO EJECUTORIAS DE AMPARO DIRECTO Y SENTENCIAS INTERLOCUTORIAS DEL PATRÓN.	100%	73	Resolución	6	18	6	31	10	44	10	34	8	39	5	38	5	12	5	44	5	30	5	32	5	37	3	17	376	515.1%	1,120,097.41
		TOTAL																														\$ 1,120,097.41



TRIBUNAL DE CONCILIACIÓN
Y ARBITRAJE DEL ESTADO
DE TLAXCALA

TRIBUNAL DE CONCILIACIÓN Y ARBITRAJE DEL ESTADO DE TLAXCALA
PROGRAMA OPERATIVO ANUAL EJERCICIO 2023
EJE RECTOR: GOBIERNO HONESTO, EFICIENTE Y TRANSPARENTE

PROYECTO: 195/SF PROCURACIÓN E IMPARTICIÓN DE JUSTICIA

MES DICIEMBRE 2023

ORGANISMO	UNIDAD ADMINISTRATIVA	ACCIÓN	VALOR ANUAL %	META ANUAL		META MENSUAL																								Avance		GASTO TOTAL
				CANTIDAD	UNIDAD DE MEDIDA	ENE		FEB		MAR		ABR		MAY		JUN		JUL		AGO		SEP		OCT		NOV		DIC		de meta anual	en % anual	
						R	R	R	R	R	R	R	R	R	R	R	R	R	R	R	R	R	R	R	R	R	R					
61. TRIBUNAL DE CONCILIACIÓN Y ARBITRAJE DEL ESTADO DE TLAXCALA	OFICIALIA DE PARTES	C1.A7 RECEPCIONAR Y REGISTRAR DEMANDAS LABORALES, DE CONTRATOS LABORALES DE CONVENIOS DENTRO Y FUERA DE JUICIO Y DE PRESENTACIÓN DE AMPAROS.	100%	4400	EXPEDIENTE	400	890	400	599	400	895	400	702	400	702	400	847	200	420	400	850	400	632	400	780	400	715	200	482	8474	192.6%	719,135.95
TOTAL																															\$ 719,135.95	

AUTÓNOMO



TRIBUNAL DE CONCILIACIÓN
Y ARBITRAJE DEL ESTADO
DE TLAXCALA

TRIBUNAL DE CONCILIACIÓN Y ARBITRAJE DEL ESTADO DE TLAXCALA
PROGRAMA OPERATIVO ANUAL EJERCICIO 2023
EJE RECTOR: GOBIERNO HONESTO, EFICIENTE Y TRANSPARENTE

PROYECTO: 195/5F PROCURACIÓN E IMPARTICIÓN DE JUSTICIA

MES DICIEMBRE 2023

ORGANISMO	UNIDAD ADMINISTRATIVA	ACCIÓN	VALOR ANUAL %	META ANUAL		META MENSUAL																								Avance de meta anual	Avance en % anual	GASTO TOTAL
				CANTIDAD	UNIDAD DE MEDIDA	ENE META	R	FEB META	R	MAR META	R	ABR META	R	MAY META	R	JUN META	R	JUL META	R	AGO META	R	SEP META	R	OCT META	R	NOV META	R	DIC META	R			
61. TRIBUNAL DE CONCILIACIÓN Y ARBITRAJE DEL ESTADO DE TLAXCALA	AMPAROS	C2. A1. REALIZACIÓN DE ACUERDOS DE SUSPENSIÓN, SENTENCIA, EJECUTORIA, ESTADO, SENTENCIA CUMPLIDA.	100%	530	Acuerdo	50	131	50	125	50	70	50	127	50	147	50	162	20	80	50	153	50	110	50	71	50	110	10	65	1351	254.9%	561,152.79
		C2. A2. CUMPLIMIENTO A EJECUTORIAS DE AMPARO	100%	120	Acuerdo	11	18	11	19	11	20	11	19	11	22	5	23	11	10	11	13	11	14	11	6	11	12	5	2	178	148.3%	118,575.00
		C2. A3. REALIZACIÓN DE INFORMES PREVIOS, JUSTIFICADOS Y DE QUEJA.	100%	380	Informe	35	55	35	45	35	35	35	49	35	46	35	70	20	73	35	45	35	48	35	68	35	55	10	43	632	166.3%	73,001.63
		C2. A4. CUMPLIMIENTO A REQUERIMIENTOS DE JUZGADOS Y TRIBUNALES COLEGIADOS	100%	170	Requerimiento	15	33	15	25	15	39	15	44	15	32	15	25	10	11	15	34	15	21	15	25	15	15	10	15	319	187.6%	257,003.60
		TOTAL																														\$ 1,009,733.02



TRIBUNAL DE CONCILIACIÓN
Y ARBITRAJE DEL ESTADO
DE TLAXCALA

TRIBUNAL DE CONCILIACIÓN Y ARBITRAJE DEL ESTADO DE TLAXCALA
PROGRAMA OPERATIVO ANUAL EJERCICIO 2023
EJE RECTOR: GOBIERNO HONESTO, EFICIENTE Y TRANSPARENTE

PROYECTO: 195/5F PROCURACIÓN E IMPARTICIÓN DE JUSTICIA

MES DICIEMBRE 2023

DEPENDENCIA	UNIDAD ADMINISTRATIVA	ACCIÓN	VALOR ANUAL %	META ANUAL		META MENSUAL																								Avance		GASTO TOTAL	
				CANTIDAD	UNIDAD DE MEDIDA	ENE META	R	FEB META	R	MAR META	R	ABR META	R	MAY META	R	JUN META	R	JUL META	R	AGO META	R	SEP META	R	OCT META	R	NOV META	R	DIC META	R	de meta anual	en % anual		
61. TRIBUNAL DE CONCILIACIÓN Y ARBITRAJE DEL ESTADO DE TLAXCALA	PROYECCIÓN	C3. A1. REALIZACIÓN DE PROYECTOS DE LAUDOS ORDINARIOS	100%	192	PROYECTO DE LAUDO	16	12	16	11	16	19	16	13	16	12	16	18	16	7	16	22	16	12	16	17	16	24	16	10	177	92.2%	1,375,510.79	
		C3. A2. REALIZACIÓN DE PROYECTOS DE LAUDOS EN CUMPLIMIENTO A EJECUTORIAS DE AMPARO DIRECTO.	100%	69	PROYECTO DE LAUDO	36	6	3	4	3	8	3	5	3	5	3	5	3	1	3	0	3	2	3	0	3	2	3	1	39	56.5%	82,020.00	
		C3.A3. REALIZACIÓN DE PROYECTOS DE LAUDOS EN CUMPLIMIENTO A EJECUTORIAS DE AMPARO INDIRECTO.	100%	6	PROYECTO DE LAUDO	1	0	0	4	1	0	0	1	1	0	0	0	1	0	0	0	1	1	0	0	1	0	0	0	6	100.0%	107,408.00	
		C3. A4. REALIZACIÓN DE PROYECTOS DE INTERLOCUTORIAS (COMPETENCIA, ACUMULACIÓN, PERSONALIDAD, NULIDAD DE NOTIFICACIÓN, DE LIQUIDACIÓN E INNOMINADOS).	100%	60	PROYECTO	5	13	5	8	5	19	5	15	5	17	5	14	5	4	5	20	5	13	5	16	5	8	5	7	154	256.7%	291,610.63	
		C3. A5. REALIZACIÓN DE RESOLUCIONES DECLARACIÓN DE BENEFICIARIOS.	100%	12	RESOLUCIÓN	1	3	1	1	1	3	1	1	1	8	1	3	1	2	1	2	1	2	1	0	1	3	1	0	28	233.3%	48,655.60	
TOTAL																																\$	1,905,205.02

AUTÓNOMO



TRIBUNAL DE CONCILIACIÓN
Y ARBITRAJE DEL ESTADO
DE TLAXCALA

TRIBUNAL DE CONCILIACIÓN Y ARBITRAJE DEL ESTADO DE TLAXCALA
PROGRAMA OPERATIVO ANUAL EJERCICIO 2023
EJE RECTOR: GOBIERNO HONESTO, EFICIENTE Y TRANSPARENTE

PROYECTO: 195/5F PROCURACIÓN E IMPARTICIÓN DE JUSTICIA

MES DICIEMBRE 2023

DEPENDENCIA	UNIDAD ADMINISTRATIVA	ACCIÓN	VALOR ANUAL %	META ANUAL		META MENSUAL																								Avance de meta anual	Avance en % anual	GASTO TOTAL	
				CANTIDAD	UNIDAD DE MEDIDA	ENE META	R	FEB META	R	MAR META	R	ABR META	R	MAY META	R	JUN META	R	JUL META	R	AGO META	R	SEP META	R	OCT META	R	NOV META	R	DIC META	R				
61. TRIBUNAL DE CONCILIACIÓN Y ARBITRAJE DEL ESTADO DE TLAXCALA	ACTUARIA	C4. A1. REALIZACIÓN DE EMPLAZAMIENTOS A MUNICIPIOS Y/O AYUNTAMIENTO Y DEPENDENCIAS	100%	980	EMPLAZAMIENTO	110	133	95	56	100	125	90	81	70	141	90	172	55	89	80	193	55	172	85	165	95	128	55	97	1552	158.4%	907,364.79	
		C4. A2. REALIZACIÓN DE NOTIFICACIONES A MUNICIPIOS Y/O AYUNTAMIENTO Y DEPENDENCIAS GUBERNAMENTALES	100%	6572	NOTIFICACIÓN	670	566	505	854	525	912	440	611	540	845	565	697	590	304	665	953	527	812	580	743	580	720	385	332	8349	127.0%	132,119.00	
		C4. A3. REMISIÓN DE OFICIOS A MUNICIPIOS Y/O AYUNTAMIENTOS Y DEPENDENCIAS GUBERNAMENTALES.	100%	1085	OFICIO	95	97	95	129	110	133	85	72	85	136	90	130	65	34	100	128	90	153	95	92	95	78	80	46	1228	113.2%	432,744.19	
TOTAL																																	\$ 1,472,227.98



TRIBUNAL DE CONCILIACIÓN
Y ARBITRAJE DEL ESTADO
DE TLAXCALA

TRIBUNAL DE CONCILIACIÓN Y ARBITRAJE DEL ESTADO DE TLAXCALA
PROGRAMA OPERATIVO ANUAL EJERCICIO 2023
EJE RECTOR: GOBIERNO HONESTO, EFICIENTE Y TRANSPARENTE

PROYECTO: 195/5F PROCURACIÓN E IMPARTICIÓN DE JUSTICIA

MES DICIEMBRE 2023

ORGANISMO	UNIDAD ADMINISTRATIVA	ACCIÓN	VALOR ANUAL %	META ANUAL		META MENSUAL																								Avance de meta anual	Avance en % anual	GASTO TOTAL
				CANTIDAD	UNIDAD DE MEDIDA	ENE META	R	FEB META	R	MAR META	R	ABR META	R	MAY META	R	JUN META	R	JUL META	R	AGO META	R	SEP META	R	OCT META	R	NOV META	R	DIC META	R			
61. TRIBUNAL DE CONCILIACIÓN Y ARBITRAJE DEL ESTADO DE TLAXCALA	ARCHIVO Y ACCESO A LA INFORMACIÓN	C5. A1 ATENDER LAS SOLICITUDES DE INFORMACIÓN QUE SE SOLICITEN A ESTE TRIBUNAL, ENVIANDO UN INFORME MENSUAL DE ESTAS AL AIP.	100%	40	SOLICITUD	4	0	4	0	4	4	4	0	4	2	6	2	4	1	2	2	2	2	2	3	2	4	2	0	20	50.0%	393,203.33
		C5. A2 CAPACITAR AL PERSONAL DE DIFERENTES ÁREAS ADMINISTRATIVAS PARA REQUISITAR Y CARGAR LA INFORMACIÓN EN LOS DEBIDOS PORTALES, CONFORME A LA LEY DE TRANSPARENCIA Y ACCESO A LA INFORMACIÓN.	100%	4	CAPACITACIÓN					1					1	1	1		0		0	1	1		0		0	1	1	4	100.0%	146,332.73
TOTAL																																\$ 539,536.06

AUTÓNOMO



TRIBUNAL DE CONCILIACIÓN
Y ARBITRAJE DEL ESTADO
DE TLAXCALA

TRIBUNAL DE CONCILIACIÓN Y ARBITRAJE DEL ESTADO DE TLAXCALA
PROGRAMA OPERATIVO ANUAL EJERCICIO 2023
EJE RECTOR: GOBIERNO HONESTO, EFICIENTE Y TRANSPARENTE

PROYECTO: 195/5F PROCURACIÓN E IMPARTICIÓN DE JUSTICIA

MES DICIEMBRE 2023

DEPENDENCIA	UNIDAD ADMINISTRATIVA	ACCIÓN	VALOR ANUAL %	META ANUAL		META MENSUAL																								Avance		GASTO TOTAL
				CANTIDAD	UNIDAD DE MEDIDA	ENE		FEB		MAR		ABR		MAY		JUN		JUL		AGO		SEP		OCT		NOV		DIC		de meta anual	en % anual	
						ETA	R	ETA	R	ETA	R	ETA	R	ETA	R	ETA	R	ETA	R	ETA	R	ETA	R	ETA	R	ETA	R					
61. TRIBUNAL DE CONCILIACIÓN Y ARBITRAJE DEL ESTADO DE TLAXCALA	DIRECCIÓN ADMINISTRATIVA	C6. A1. ATENCIÓN A REQUISICIONES, SERVICIOS Y ÓRDENES DE TRABAJO RECIBIDOS.	100%	500	DOCUMENTO	50	53	35	36	40	39	40	42	35	38	50	49	25	49	40	48	40	42	35	44	60	41	50	34	515	103.0%	3,541,028.98
		TOTAL																													\$ 3,541,028.98	



TRIBUNAL DE CONCILIACIÓN
Y ARBITRAJE DEL ESTADO
DE TLAXCALA

TRIBUNAL DE CONCILIACIÓN Y ARBITRAJE DEL ESTADO DE TLAXCALA
PROGRAMA OPERATIVO ANUAL EJERCICIO 2023
EJE RECTOR: GOBIERNO HONESTO, EFICIENTE Y TRANSPARENTE

PROYECTO: 195/5F PROCURACIÓN E IMPARTICIÓN DE JUSTICIA

MES DICIEMBRE 2023

ORGANISMO	UNIDAD ADMINISTRATIVA	ACCIÓN	VALOR ANUAL %	META ANUAL		META MENSUAL																								GASTO		
				CANTIDAD	UNIDAD DE MEDIDA	ENE META	R	FEB META	R	MAR META	R	ABR META	R	MAY META	R	JUN META	R	JUL META	R	AGO META	R	SEP META	R	OCT META	R	NOV META	R	DIC META	R	Avance de meta anual	Avance en % anual	TOTAL
61. TRIBUNAL DE CONCILIACIÓN Y ARBITRAJE DEL ESTADO DE TLAXCALA	CONTRALORIA	C7. A1. INSTRUMENTOS REGLAMENTARIOS REVISADOS Y ACTUALIZADOS.	100%	10	REPORTE	0	0	0	0	2	2	0	0	0	0	2	2	0	0	0	0	4	4	0	0	0	0	2	2	10	100.0%	483,849.99
TOTAL																															\$ 483,849.99	

AUTÓNOMO

Relación de Bienes Muebles que Componen el Patrimonio Cuenta Pública 2023 (Pesos)

Ente Público: TRIBUNAL DE CONCILIACION Y ARBITRAJE DEL ESTADO DE TLAXCALA

Código	Descripción del Bien Mueble	Valor en libros
001/0269	CAMIONETA CHEVROLET CAPTIVA 2012 COLOR NEGRO	379,900
002/0267	AUTOMOVIL NISSAN TIIDA SEDAN COMFORD T/M GRIS OXFORD	141,500
004/0268	AUTOMOVIL NISSAN TIIDA SEDAN COMFORD T/M GRIS PLATA	141,500
001/0010	CONJUNTO EJECUTIVO ERGOS	10,120
001/0017	MESA DE JUNTAS MILENIUM	2,900
001/0018	ARCHIVERO VERTICAL DE CUATRO GABETAS	4,500
001/0071	MESA TELEFONERA COLOR MIEL Y NEGRO	1,450
001/0073	SILLA DE VISIRA NEGRA DE PIEL CON METAL	1,150
001/0074	SILLA VISIRA NEGRA DE PIEL CON METAL	1,150
001/0075	SILLA DE VISIRA NEGRA DE PIEL CON METAL	1,150
001/0076	SILLA DE VISIRA NEGRA DE PIEL CON METAL	1,150
001/0077	SILLA VISIRA NEGRA DE PIEL CON METAL	1,150
001/0078	SILLA DE VISIRA NEGRA DE PIEL CON METAL	1,150
001/0088	ARCHIVERO LATERAL COLOR VINO	1,999
001/0094	GABINETE CERESO 2 PUERTAS	1,149
001/0112	CAFETERA DOCE TAZAS PLASTICO BLANCA	279
001/0148	IMPRESORA LASER	2,645
001/0161	EQ. COMP./CPU, MON. , TECL , MOUSE	6,990
001/0166	COMPUTADORA PORTATIL	7,410
001/0191	1 DISCO DURO EXTERNO	1,125
001/0194	IMPRESORA LASER HP 1606	3,628
001/0219	MINIMAMPARA LATERAL	1,045
001/0234	SILLON EJECUTIVO DE PIEL	10,701
001/0237	ESCRITORIO DE ESTUDIO	1,302
001/0239	SELLO OFICIAL AUTOENTINTABLE	557
001/0300	SILLA DE PIEL NEGRA	975
001/311	DISPENSADOR DE AGUA SILVER MOD	1,099
001/316	FRIGOBAR 2P3 FRD6UB SILVER FR	2,199
001/317	ESTRUCTURA METALICA PARA TECHUMBRE	92,806
001/318	COMPUTADORA LENOVO S300-7668	13,910
001/320	IPAD WIFI 32 GB BLCK SPA	9,099
001/323	FULL D1/VGA&BNC/USB/INCLUYE DIS/DUR 1TB	6,380

**Relación de Bienes Inmuebles que Componen el Patrimonio
Cuenta Pública 2023
(Pesos)**

Ente Público: TRIBUNAL DE CONCILIACION Y ARBITRAJE DEL ESTADO DE TLAXCALA

Código	Descripción del Bien mueble	Valor en libros
001/332	FUENTE DE PODER 12V 10 AMPERES	812
001/333	MONITOR BENQ /SAMSUNG	3,306
001/336	ARCHIVERO LAT 4 GAVETAS NEGRO	4,826
001/354	LAPTOP TOSHIBA	8,999
002/0059	SILLA NEGRA DE TELA	529
002/0060	SILLA NEGRA DE TELA	529
002/0061	SILLA NEGRA DE TELA	529
002/0089	ESCRITORIO TRADICIONAL COLOR VINO	4,649
002/0090	CREDENZA TRADICIONAL COLOR VINO	4,399
002/0091	LIBRERO CON PUERTAS COLOR VINO	1,699
002/0093	SILLA EJECUTIVA PIEL NEGRA	2,199
002/0121	FRIGOBAR BLANCO METAL	1,499
002/321	IPAD MINI WIFI 16 GB BLACK SPA	6,699
003/0009	CONJUNTO EJECUTIVO	10,120
003/0024	SILLON EJECUTIVO NEGRO DE PIEL	5,500
003/0066	SILLA NEGRA DE TELA	529
003/0069	SILLA NEGRA DE TELA	529
003/035	COMPUTADORA PORTATIL	7,399
003/315	ENFRIADOR CAVA	2,999
004/0003	TELEFONO TELMEX SECRETARIAL PLUS	549
004/0004	TELEFONO TELMEX SECRETARIAL PLUS	549
004/0006	TELEFONO TELMEX SECRETARIAL PLUS	549
004/0007	TELEFONO TELMEX SECRETARIAL PLUS	549
004/0013	CONJUNTO SECRETARIAL	4,000
004/0019	ARCHIVERO VERTICAL DE CUATRO GABETAS	4,500
004/0023	SILLON EJECUTIVO NEGRO DE PIEL	5,500
004/0030	SILLA SECRETARIAL NEGRA DE TELA	805
004/0036	SILLON TACTOPIEL NEGRO	1,150
004/0039	SILLON EJECUTIVO NEGRO DE PIEL	1,840
004/0080	SILLA DE VISITA ISO NEGRA DE TELA	430
004/0085	MUEBLE VERMONT MADERA COMPRIMIDA MIEL	1,290
004/0086	CAJA FUERTE DIGITAL METALICA	2,449
004/0087	PIZARRON DE CORCHO	329
004/0095	GABINETE CERESO BASIC 2 PUERTAS	1,149
004/0096	ESCRITORIO EJECUTIVO EN "L" PR CAFE OSCU	4,699

AUTÓNOMO

Relación de Bienes Inmuebles que Componen el Patrimonio Cuenta Pública 2023 (Pesos)

Ente Público: TRIBUNAL DE CONCILIACION Y ARBITRAJE DEL ESTADO DE TLAXCALA

Código	Descripción del Bien mueble	Valor en libros
004/0097	SILLA GERENCIAL CAFE OSCURO DE PIEL	2,149
004/0100	ENFRIADOR Y CALENTADOR DE AGUA PLASTICO	3,048
004/0102	SACAPUNTAS ELECTRICO NEGRO DE PLASTICO	149
004/0104	CAMARA FOTOGRAFICA	1,999
004/0105	GUILLOTINA DE MADERA Y METAL	816
004/0106	ESCALERA DE TIJERA DE 5 ESCALONES	750
004/0107	CAFETERA DOCE TAZAS PLASTICO BLANCA	279
004/0108	LAMPARA DE MESA METALICA GRIS	369
004/0110	COPIADORA	51,241
004/0111	EXTINTOR DE METAL	368
004/0115	RELOJ DE PARED DE ALUMINIO	90
004/0118	EXTINTOR DE METAL	368
004/0119	FRIGOBAR METAL CON VIDRIO POLARIZADO	2,349
004/0134	NOBREAK NEGRO DE METAL CON PLASTICO	1,984
004/0138	NOBREAK NEGRO DE METAL CON PLASTICO	1,984
004/0142	NOBREAK NEGRO DE METAL CON PLASTICO	1,984
004/0153	MULTIFUNCIONAL	2,200
004/0160	SOFTWARE COI V 5.0 WIN	3,990
004/0167	SWITCH 3 COM 16 PUERTOS	1,620
004/0168	LECTOR DE CODIGO DE BARRAS NEGRO	2,680
004/0179	TERMINAL DE HUELLA DIGITAL	3,120
004/0180	LIBRERO 5 REPISAS COLOR CEREZO	999
004/0181	LAMPARA METALICA PARA RESTIRADOR	319
004/0184	LAMPARA METALICA PARA RESTIRADOR	319
004/0186	LAMPARA METALICA PARA RESTIRADOR	319
004/0187	LAMPARA METALICA PARA RESTIRADOR	319
004/0188	LAMPARA METALICA PARA RESTIRADOR	319
004/0189	LAMPARA METALICA PARA RESTIRADOR	319
004/0190	MAQUINA DE ESCRIBIR	1,799
004/0192	1 MOSTRADOR EN MADERA	1,160
004/0193	CAMARA SONY	3,492
004/0205	COMPUTADORA DE ESCRITORIO	13,800
004/0221	MINIMAMPARA LATERAL	1,045
004/0228	SILLA SECRETRIAL	1,506
004/0238	SELLO OFICIAL AUTOENTINTABLE	290

**Relación de Bienes Inmuebles que Componen el Patrimonio
Cuenta Pública 2023
(Pesos)**

Ente Público: TRIBUNAL DE CONCILIACION Y ARBITRAJE DEL ESTADO DE TLAXCALA

Código	Descripción del Bien mueble	Valor en libros
004/0256	SELLO DE MADERA AGREGAR LETRA A,B,C 17X7	441
004/0257	SELLO MADERA AGRAGAR LETRA A,B,C, 17X7CM	441
004/0258	SELLO MADERA AGREAGAR LETRA A,B,C 17X7CM	441
004/0265	SWITCH 16 CUARTOS	522
004/0266	MALETIN PARA EQUIPO PORTATIL COLOR NEGRO	464
004/0272	IMPRESORA LASSER COLOR HP2025N	7,990
004/0273	TECLADO	139
004/0280	NOBREAK FORZA 650 WATTS	1,160
004/0282	SACAPUNTA ELECTRICO	316
004/0285	IMPRESORA	1,120
004/0286	RADIOGRABADORA	1,299
004/0287	IMPRESORA	1,199
004/0288	TRITURADORA	999
004/0290	ENGARGOLADORA	2,179
004/0291	MALETIN	1,399
004/0292	CAMARA DIGITAL	1,499
004/0302	MULTIFUNCIONAL DE TINTA	4,150
004/0303	MOUSE MINI PURPURA	100
004/0304	LAPTOP	4,850
004/0305	REGULADOR NOBREAK	700
004/0306	ARCHIVERO DE MADERA	8,000
004/309	MULTIFUNCIONAL XEROX PHASER 3325 DNI	13,031
004/312	DISPENSADOR MOD GXCF05D3 PEDES	2,999
004/322	IPAD MINI WIFI 16 GB BLACK SPA	6,699
004/328	CAMARA GRAN ANGULAR 145 GRADOS/AUDIO	3,132
005/0011	CONJUNTO SECRETARIAL	4,000
005/0027	SILLA SECRETARIAL NEGRA DE TELA	805
005/0029	SILLA SECRETARIAL NEGRA DE TELA	805
005/0037	BANCA DE TRES PLAZAS TAPIZADA EN TELA	2,300
005/0038	BANCA DE TRES PLAZAS TAPIZADA EN TELA	2,300
005/0051	SILLA DE TELA NEGRA	529
005/0053	SILLA NEGRA DE TELA	529
005/0054	SILLA NEGRA DE TELA	529
005/0055	SILLA NEGRA DE TELA	529
005/0058	SILLA NEGRA DE TELA	529

AUTÓNOMO

**Relación de Bienes Inmuebles que Componen el Patrimonio
Cuenta Pública 2023
(Pesos)**

Ente Público: TRIBUNAL DE CONCILIACION Y ARBITRAJE DEL ESTADO DE TLAXCALA

Código	Descripción del Bien mueble	Valor en libros
005/0065	SILLA NEGRA DE TELA	529
005/0068	SILLA NEGRA DE TELA	529
005/0072	SILLA DE VISITA	380
005/0081	SILLA DE VISITA ISO NEGRA DE TELA	430
005/0084	SILLA DE VISITA ISO NEGRA DE TELA	430
005/0098	SALA DE 3 PIEZAS PIEL CHOCOLATE	16,000
005/0116	RELOJ DE PARED	90
005/0123	EQ. COMP./ CPU, MONITOR 15", TECL, MOUSE	9,148
005/0128	EQ. COMPUTO/CPU, MON 15", TECL., MOUSE	9,148
005/0131	EQ. DE COMP./ CPU, MON. 15", TECL.MOUSE	9,148
005/0133	NOBREAK NEGRO METAL Y PLASTICO	1,984
005/0135	NOBREAK NEGRO DE PLASTICO CON METAL	1,984
005/0143	NOBREAK NEGRO DE PLASTICO CON METAL	1,984
005/0152	IMPRESORA LASER	2,645
005/0162	EQ. COMP/ CPU, MON. , TECLA , MOUSE	6,990
005/0195	ACCESS POINT CISCO WIRELESS	2,772
005/0196	VENTILADOR	449
005/0200	COMPUTADORA DE ESCRITORIO	13,800
005/0204	COMPUTADORA DE ESCRITORIO	13,800
005/0210	ESCRITORIO	4,657
005/0211	ESCRITORIO	4,657
005/0212	ESCRITORIO	4,657
005/0215	ESCRITORIO	4,657
005/0216	ESCRITORIO	4,657
005/0223	SILLA SECRETARIAL	1,506
005/0224	SILLA SECRETARIAL	1,506
005/0226	SILLA SECRETARIAL	1,506
005/0231	SILLA SECRETARIAL	1,506
005/0235	IMPRESORA LASERJET	12,207
005/0236	IMPRESORA LASER JET	12,207
005/0252	SELLO DEL SECRETARI GENERAL 14X7CM	371
005/0255	SELLO SIN TEXTO	487
005/0263	SELLO AUTO ENTINTABLE OFICIAL	557
005/0264	SELLO AUTO ENTINTABLE OFICIAL	557
005/0281	REGULADOR	1,160

**Relación de Bienes Inmuebles que Componen el Patrimonio
Cuenta Pública 2023
(Pesos)**

Ente Público: TRIBUNAL DE CONCILIACION Y ARBITRAJE DEL ESTADO DE TLAXCALA

Código	Descripción del Bien mueble	Valor en libros
005/0295	SILLA DE PIEL NEGRA	975
005/0297	SILLA DE PIEL NEGRA	975
005/0301	SILLA EJECUTIVA MICROFIBRA	2,599
005/310	HP LASER JET P1102	1,750
005/329	CAMARA GRAN ANGULAR 145 GRADOS/AUDIO	3,132
005/338	SILLA APILABLE MILANO NEGRA	499
005/339	SILLA APILABLE MILANO NEGRA	499
005/340	SILLA APILABLE MILANO NEGRA	499
005/341	SILLA APILABLE MILANO NEGRA	499
005/342	SILLA APILABLE MILANO NEGRA	499
005/343	SILLA APILABLE MILANO NEGRA	499
005/344	SILLA APILABLE MILANO NEGRA	499
005/345	SILLA APILABLE MILANO NEGRA	499
005/346	SILLA APILABLE MILANO NEGRA	499
005/347	SILLA APILABLE MILANO NEGRA	499
005/348	SILLA APILABLE MILANO NEGRA	499
005/349	SILLA APILABLE MILANO NEGRA	499
005/350	SILLA APILABLE MILANO NEGRA	499
005/351	SILLA APILABLE MILANO NEGRA	499
005/352	SILLA APILABLE MILANO NEGRA	499
006/0014	CONJUNTO SECRETARIAL	4,000
006/0015	CONJUNTO SECRETARIAL	4,000
006/0016	CONJUNTO SECRETARIAL	4,000
006/0020	ARCHIVERO VERTICAL DE 4 GABETAS MIEL	4,500
006/0034	SILLON DE TACTOPIEL NEGRO	1,150
006/0035	SILLON TACTOPIEL NEGRO	1,150
006/0064	SILLA NEGRA DE TELA	529
006/0067	SILLA NEGRA DE TELA	529
006/0099	JUEGO DE MESAS MADERA CHOCOLATE 3 PIEZAS	3,498
006/0124	EQ. COMP./CPU,MONI.,TECL.15", MOUSE	9,148
006/0125	EQ, COMP./CPU, MONI. 15", TECL. MOUSE	9,148
006/0127	EQ. COMPUTO/CPU, MON. 15", TECL.,MOUSE	9,148
006/0137	NOBREAK NEGRO DE METAL CON PLASTICO	1,984
006/0147	IMPRESORA LASER	2,645
006/0149	IMPRESORA LASER	2,645

AUTÓNOMO

Relación de Bienes Inmuebles que Componen el Patrimonio Cuenta Pública 2023 (Pesos)

Ente Público: TRIBUNAL DE CONCILIACION Y ARBITRAJE DEL ESTADO DE TLAXCALA

Código	Descripción del Bien mueble	Valor en libros
006/0150	IMPRESORA LASER	2,645
006/0154	COMPUTADORA PORTATIL	7,399
006/0174	ESTANTE TIPO ESQUELETO	748
006/0175	ESTANTE TIPO ESQUELETO	748
006/0177	IMPRESORA LASERJET	1,854
006/0178	IMPRESORA LASERJET	1,854
006/0206	COMPUTADORA DE ESCRITORIO	13,800
006/0208	COMPUTADORA DE ESCRITORIO	13,800
006/0209	ESCRITORIO	4,657
006/0227	SILLA SECRETARIAL	1,506
006/0230	SILLA SECRETARIAL	1,506
006/0242	SELLO OFICIAL AUTOENTINTABLE	557
006/0243	SELLO OFICIAL AUTOENTINTABLE	557
006/0244	SELLO OFICIAL AUTOENTINTABLE	557
006/0245	SELLOS DE COTEJO 9.3 X 2.8CM	209
006/0246	SELLO DE COTEJO 9.3 X 2.8CM	209
006/0247	SELLO DE COTEJO 9.3 X 2.8 CM	209
006/0249	SELLO NOTIFICADO DE MADERA 14.7X5.5CM	371
006/0250	SELLO NOTIFICADO DE MADERA 14.7X5.5CM	371
006/0251	SELLO NOTIFICADO DE MADERA 14.7X5.5CM	371
006/0271	ESCRITORIO CON 2 CAJONES	1,149
006/0284	IMPRESORA	1,601
006/0293	SILLA DE PIEL NEGRA	975
006/0296	SILLA DE PIEL NEGRA	975
006/0298	SILLA DE PIEL NEGRA	975
006/314	DISPENSADOR MOD GXCF05D3 PEDES	2,999
006/327	CAMARA BULLET O DOMO/600/TV/LUZ IR 30 MT	2,552
006/334	ARCHIVERO 4 GAVETAS CHOCOLATE	1,899
006/335	MULTIFUNCIONAL WORCENTRE 5335 COPIADORA/	86,650
007/0012	CONJUNTO SECRETARIAL	4,000
007/0025	SILLON EJECUTIVO NEGRO DE PIEL	5,500
007/0129	EQ. COMP./CPU, MON.15", TECL.,MOUSE	9,148
007/0136	NOBREAK NEGRO DE METAL CON PLASTICO	1,984
007/0163	IMPRESORA LASERJET	1,854
007/0165	IMPRESORA LASERJET	1,854

**Relación de Bienes Inmuebles que Componen el Patrimonio
Cuenta Pública 2023
(Pesos)**

Ente Público: TRIBUNAL DE CONCILIACION Y ARBITRAJE DEL ESTADO DE TLAXCALA

Código	Descripción del Bien mueble	Valor en libros
007/0169	MUEBLE PARA EQUIPO DE COMPUTO MIEL	1,330
007/0182	LAMPARA METALICA PARA RESTIRADOR	319
007/0199	COMPUTADORA DE ESCRITORIO / CPU	13,800
007/0202	COMPUTADORA DE ESCRITORIO /CPU	13,800
007/0207	COMPUTADORA DE ESCRITORIO	13,800
007/0213	ESCRITORIO	4,657
007/0214	ESCRITORIO	4,657
007/0218	ESCRITORIO DE ESTUDIO	1,302
007/0225	SILLA SECRETRIAL	1,506
007/0283	IMPRESORA	1,601
007/0294	SILLA DE PIEL NEGRA	975
007/0299	SILLA DE PIEL NEGRA	975
007/308	MULTIFUNCIONAL XEROX WORKCENTRE 3550 XD	26,665
007/330	CAMARA GRAN ANGULAR 145 GRADOS/AUDIO	3,132
007/353	IMPRESORA HP LASERJET P 1102	1,049
008/0021	MESA DE BARANDAS COLOR MIEL	2,070
008/0022	MESA CIRCULAR COLOR MIEL CON NEGRO	2,300
008/0052	SILLA NEGRA DE TELA	529
008/0056	SILLA NEGRA DE TELA	529
008/0057	SILLA DE TELA NEGRA	529
008/0062	SILLA NEGRA DE TELA	529
008/0063	SILLA NEGRA DE TELA	529
008/0070	SILLA NEGRA DE TELA	529
008/0079	SILLA DE VISITA ISO NEGRA DE TELA	430
008/0082	SILLA DE VISITA ISO NEGRA DE TELA	430
008/0083	SILLA DE VISITA ISO NEGRA DE TELA	430
008/0092	LIBRERO ABIERTO COLOR VINO	1,299
008/0117	RELOJ DE PARED	90
008/0140	NOBREAK NEGRO DE METAL CON PLASTICO	1,984
008/0141	NOBREAK NEGRO DE METAL CON PLASTICO	1,984
008/0151	IMPRESORA LASER	2,645
008/0155	COMPUTADORA PORTATIL	7,399
008/0164	IMPRESORA LASERJET	1,854
008/0170	ESTANTE TIPO ESQUELETO DE 5 CHAROLAS	748
008/0171	ESTANTE TIPO ESQUELETO	748

AUTÓNOMO

**Relación de Bienes Inmuebles que Componen el Patrimonio
Cuenta Pública 2023
(Pesos)**

Ente Público: TRIBUNAL DE CONCILIACION Y ARBITRAJE DEL ESTADO DE TLAXCALA

Código	Descripción del Bien mueble	Valor en libros
008/0172	ESTANTE TIPO ESQUELETO	748
008/0173	ESTENTE TIPO ESQUELETO	748
008/0197	VENTILADOR	449
008/0198	EQUIPO DE COMPUTO MONITOR7CPU	13,800
008/0201	COMPUTADORA DE ESCRITORIO	13,800
008/0217	ESCRITORIO DE ESTUDIO	1,302
008/0220	MINIMAMPARA LATERAL	1,045
008/0229	SILLA SECRETARIAL	1,506
008/0232	SILLA SECRETARIAL	1,505
008/0233	ESCRITORIO DE RECEPCION PRINCIPAL	8,484
008/0248	SELLO FECHADOR RECIBIDO AUTO ENTINTABLE	603
008/0289	SILLA DE PIEL NEGRA	650
008/307	ARCHIVERO METALICO 3 PIEZAS	29,700
008/313	DISPENSADOR MOD GXCF05D3 PEDES	2,999
008/319	COMPUTADORA LENOVO S300-766B-OD	13,910
008/331	CAMARA GRAN ANGULAR 145 GRADOS/AUDIO	3,132
008/337	ESCRITORIO EN L OSCILATORIO	1,792
004-355	DEPOSITO EXTERIOR BIG MAX 7*7 PIES	13,595.00
001/356	DESKTOP LENOVO AIO C260	9,999.00
007/357	DESKTOP LENOVO AIO C260	9,999.00
005/358	DESKTOP LENOVO AIO C260	9,999.00
005/359	DESKTOP LENOVO AIO C260	9,999.00
007/360	DESKTOP LENOVO AIO C260	9,999.00
008-361	DESKTOP LENOVO AIO C260	9,999.00
005/362	DESKTOP LENOVO AIO C260	9,999.00
004/363	SILLA DE TRABAJO CARIBE	1,499
004/364	SILLA DE TRABAJO CARIBE	1,499
004/365	SILLA DE TRABAJO CARIBE	1,499
004/366	SILLA DE TRABAJO CARIBE	1,499
004/367	SILLA DE TRABAJO CARIBE	1,499
004/368	SILLA DE TRABAJO CARIBE	1,499
004/369	SILLA DE TRABAJO CARIBE	1,499
004/370	SILLA DE TRABAJO CARIBE	1,499
004/371	SILLA DE TRABAJO CARIBE	1,499
004/372	SILLA DE TRABAJO CARIBE	1,499

**Relación de Bienes Inmuebles que Componen el Patrimonio
Cuenta Pública 2023
(Pesos)**

Ente Público: TRIBUNAL DE CONCILIACION Y ARBITRAJE DEL ESTADO DE TLAXCALA

Código	Descripción del Bien mueble	Valor en libros
004/373	AUTOMOVIL TIIDA SEDAN EMOTION GRIS	190,900
004/374	MULTIFUNCIONAL SAMSUNG PRO XPRESS	51,550
004/375	COMPUTADORA COMPAQ ALL IN ONE	12,299
004/376	COMPUTADORA COMPAQ ALL IN ONE	12,299
004/377	COMPUTADORA COMPAQ ALL IN ONE	12,299
004/378	COMPUTADORA COMPAQ ALL IN ONE	12,299
004/379	COMPUTADORA COMPAQ ALL IN ONE	12,299
004/380	COMPUTADORA COMPAQ ALL IN ONE	12,299
004/381	DESKTOP LENOVO AIOC20-00	12,616
004/382	DESKTOP LENOVO AIOC20-00	12,616
004/383	DESKTOP LENOVO AIOC20-00	12,616
004/384	DESKTOP LENOVO AIOC20-00	12,616
004/385	DESKTOP LENOVO AIOC20-00	12,616
004/386	GABINETE 2 PTS BLANCO PLEGABLE	8,004
004/387	ARCHIVERO LAT 4 GAVETAS NEGRO	9,000
004/388	TRITURADORA EX14-06 SWINGLINE	2,999
004/389	TRITURADORA EX14-06 SWINGLINE	2,999
004/390	TRITURADORA EX14-06 SWINGLINE	2,999
004/391	REGULADOR KOBLLENZ 1350VA	1,299
004/392	REGULADOR KOBLLENZ 1350VA	1,299
004/393	REGULADOR KOBLLENZ 1350VA	1,299
004/394	REGULADOR KOBLLENZ 1350VA	1,299
004/395	REGULADOR KOBLLENZ 1350VA	1,299
004/396	REGULADOR KOBLLENZ 1350VA	1,299
004/397	REGULADOR KOBLLENZ 1350VA	1,299
004/398	REGULADOR KOBLLENZ 1350VA	1,299
004/399	REGULADOR KOBLLENZ 1350VA	1,299
004/400	REGULADOR KOBLLENZ 1350VA	1,299
004/401	REGULADOR KOBLLENZ 1350VA	1,299
004/402	REGULADOR KOBLLENZ 1350VA	1,299
004/403	VIDEOPROYECTOR S27 EPSON	12,999
004/404	ESCRITORIO EN L CAPUCCINO	8,944
004/405	ESTACION DE TRABAJO EM L NOGALUM	7,899
004/406	ESCRITORIO METROPOLITAN	8,047

AUTÓNOMO

**Relación de Bienes Inmuebles que Componen el Patrimonio
Cuenta Pública 2023
(Pesos)**

Ente Público: TRIBUNAL DE CONCILIACION Y ARBITRAJE DEL ESTADO DE TLAXCALA

Descripción del Bien mueble		Valor en libros
004/407	CREDENZA METROPOLITAN	6,999
004/408	CREDENZA METROPOLITAN	6,999
004/409	MULTIFUN HP INKADVANTAGE 2135	4,232
004/410	MULTIFUN HP INKADVANTAGE 2135	4,232
004/411	MULTIFUN HP INKADVANTAGE 2135	4,232
004/412	MULTIFUN HP INKADVANTAGE 2135	4,232
004/413	MULTIFUN HP INKADVANTAGE 2135	4,232
004/414	MULTIFUN HP INKADVANTAGE 2135	4,232
004/415	MULTIFUN HP INKADVANTAGE 2135	4,232
004/416	MULTIFUN HP INKADVANTAGE 2135	4,232
004/417	MULTIFUNCIONAL HP PRO 377	14,100
004/418	OTROS EQUIPOS	42,967
004/533	CABINA SANITIZANTE	46,400
004/534	GONDOLA DE PARED DE 120*92 CM 7 DIV	8,004
004/535	GONDOLA DE PARED DE 120*92 CM 7 DIV	8,004
004/540	COMPUTADORA DELL	32,596
004/542	LAP TOP DELL	18,444
	TOTAL	2,361,745

Cuenta Pública 2023 TRIBUNAL DE CONCILIACION Y ARBITRAJE DEL ESTADO DE TLAXCALA Relación de cuentas bancarias productivas específicas		
Fondo, Programa o Convenio	Datos de la Cuenta Bancaria	
	Institución Bancaria	Número de Cuenta
	0	0

Relación de esquemas bursátiles y de coberturas financieras

Este Tribunal de Conciliación y Arbitraje no cuenta con registros de relaciones de esquemas bursátiles
y/o de coberturas financieras.

Información adicional que dispongan otras leyes

Este Tribunal de Conciliación y Arbitraje no cuenta con Información adicional.

contacto@tca-tlax.org | (246) 46 2 66 70 | f | SISEDO

TCyA Tlaxcala

Inicio | Nosotros | ¿Qué hacemos? | Mi Expediente | Transparencia

Sistema de Evaluaciones de Armonización Contable (SEVAC)

2017

2018

2019

Mostrar 10 registros | Buscar

Trimestre	Nombre	Fecha de Actualización	Documento
2°	Artículo 27 Inventario actualizado	2019-08-27	
2°	Fracción 1 a) Estado De Actividades	2019-08-27	
2°	Fracción 1 b) Estado De Situación Financiera	2019-08-27	
2°	Fracción 1 c) Estado de Variación en la Hacienda Pública	2019-08-27	
2°	Fracción 1 d) Estado de Cambios en la Situación Financiera	2019-08-27	

Liga de Transparencia

tca-tlax.org/Onepage/Sevac

TRIBUNAL DE CONCILIACION Y ARBITRAJE DEL ESTADO DE TLAXCALA

Estado Analítico del Ejercicio del Presupuesto de Egresos Detallado - LDF

Clasificación de Servicios Personales por Categoría

Del 1 de Enero al 31 de Diciembre de 2023

Concepto (c)	Egresos					Subejercicio (e)
	Aprobado (d)	Ampliaciones/ (Reducciones)	Modificado	Devengado	Pagado	
I. Gasto No Etiquetado (I=A+B+C+D+E+F)	\$ -	\$ -	\$ -	\$ -	\$ -	\$ -
A. Personal Administrativo y de Servicio Público	\$ -	\$ -	\$ -	\$ -	\$ -	\$ -
B. Magisterio	\$ -	\$ -	\$ -	\$ -	\$ -	\$ -
C. Servicios de Salud (C=c1+c2)	\$ -	\$ -	\$ -	\$ -	\$ -	\$ -
c1) Personal Administrativo	\$ -	\$ -	\$ -	\$ -	\$ -	\$ -
c2) Personal Médico, Paramédico y afín	\$ -	\$ -	\$ -	\$ -	\$ -	\$ -
D. Seguridad Pública	\$ -	\$ -	\$ -	\$ -	\$ -	\$ -
E. Gastos asociados a la implementación de nuevas leyes federales o reformas a las mismas (E = e1 + e2)	\$ -	\$ -	\$ -	\$ -	\$ -	\$ -
e1) Nombre del Programa o Ley 1	\$ -	\$ -	\$ -	\$ -	\$ -	\$ -
e2) Nombre del Programa o Ley 2	\$ -	\$ -	\$ -	\$ -	\$ -	\$ -
F. Sentencias laborales definitivas	\$ -	\$ -	\$ -	\$ -	\$ -	\$ -
II. Gasto Etiquetado (II=A+B+C+D+E+F)	\$ -	\$ -	\$ -	\$ -	\$ -	\$ -
A. Personal Administrativo y de Servicio Público	\$ -	\$ -	\$ -	\$ -	\$ -	\$ -
B. Magisterio	\$ -	\$ -	\$ -	\$ -	\$ -	\$ -
C. Servicios de Salud (C=c1+c2)	\$ -	\$ -	\$ -	\$ -	\$ -	\$ -
c1) Personal Administrativo	\$ -	\$ -	\$ -	\$ -	\$ -	\$ -
c2) Personal Médico, Paramédico y afín	\$ -	\$ -	\$ -	\$ -	\$ -	\$ -
D. Seguridad Pública	\$ -	\$ -	\$ -	\$ -	\$ -	\$ -
E. Gastos asociados a la implementación de nuevas leyes federales o reformas a las mismas (E = e1 + e2)	\$ -	\$ -	\$ -	\$ -	\$ -	\$ -
e1) Nombre del Programa o Ley 1	\$ -	\$ -	\$ -	\$ -	\$ -	\$ -
e2) Nombre del Programa o Ley 2	\$ -	\$ -	\$ -	\$ -	\$ -	\$ -
F. Sentencias laborales definitivas	\$ -	\$ -	\$ -	\$ -	\$ -	\$ -
III. Total del Gasto en Servicios Personales (III = I + II)	\$ -	\$ -	\$ -	\$ -	\$ -	\$ -