

## Introducción

El Tribunal de Conciliación y Arbitraje del Estado de Tlaxcala, es un Órgano Colegiado, conforme lo dispone la Constitución Política del Estado Libre y Soberano de Tlaxcala. Es competente para conocer y resolver los conflictos individuales y colectivos de carácter laboral y de seguridad social que se suscitan entre los Poderes Ejecutivo, Legislativo, Judicial, Municipios o Ayuntamientos y los servidores públicos que presten un servicio personal subordinado, físico, intelectual o de ambos géneros, en virtud de un nombramiento expedido a su favor o por aparecer en la nómina de pago, así como conceder o negar el registro de los Sindicatos, dictar la cancelación de los mismos, y conocer los conflictos sindicales o intersindicales, efectuar los registros de las condiciones generales de trabajo que se pacten entre los titulares de los poderes públicos, municipios o ayuntamientos y los sindicatos, del reglamento de seguridad e higiene, del reglamento de capacitación y adiestramiento, y de los estatutos de los sindicatos, así como de los procedimientos paraprocesales que establece el capítulo tercero de la Ley Laboral de los Servidores Públicos del Estado de Tlaxcala y sus Municipios.

En el ejercicio 2022, éste Tribunal se encuentra en proceso de optimización de los recursos asignados con la finalidad de eficientar las resoluciones de conflictos individuales y colectivos de carácter laboral y de Seguridad Social de Los Poderes Públicos, Municipios y/o Ayuntamientos en el Estado de Tlaxcala, además tomando en cuenta que en el presente ejercicio debido a los cambios en las administraciones se incrementaron las demandas laborales, se implantó un programa operativo motivado a abatir el rezago tanto del ejercicio como de ejercicios previos basado en mejorar sustancialmente los tiempos del procedimiento ordinario con la principal meta de disminuir la cuantía de los laudos en proceso, mismos resultados que se ven reflejados en el ahorro en los presupuestos de los PODERES PUBLICOS, MUNICIPIOS Y/O AYUNTAMIENTOS.

Es importante hacer mención que los ingresos que percibe éste ente autónomo provienen únicamente de las participaciones que recibe por parte del Gobierno del estado, mismo que se aplican principalmente a 2 grandes conceptos; gasto corriente un 85% principalmente en el concepto servicios personales y el otro 15% restante en gasto de capital, proporción adecuada ya que este organismo autónomo tiene como finalidad la prestación de un servicio público que radica en la impartición de justicia.

# AUTÓNOMO

Tribunal de Conciliación y Arbitraje del Estado de Tlaxcala  
Estado de Actividades  
Del 01 de Enero 2022 al 31 de Diciembre 2022  
(Cifras en Pesos)

Concepto	2022	2021
<b>INGRESOS Y OTROS BENEFICIOS</b>		
<b>Ingresos de Gestión</b>	<b>145</b>	<b>112</b>
Impuestos	0	0
Cuotas y Aportaciones de Seguridad Social	0	0
Contribuciones de Mejoras	0	0
Derechos	0	0
Productos	145	112
Aprovechamientos	0	0
Ingresos por Venta de Bienes y Prestación de Servicios	0	0
<b>Participaciones, Aportaciones, Convenios, Incentivos Derivados de la Colaboración Fiscal, Fondos Distintos de Aportaciones, Transferencias, Asignaciones, Subsidios y Subvenciones, y Pensiones y Jubilaciones</b>	<b>18,798,240</b>	<b>18,551,924</b>
Participaciones, Aportaciones, Convenios, Incentivos Derivados de la Colaboración Fiscal y Fondos Distintos de Aportaciones	0	0
Transferencias, Asignaciones, Subsidios y Subvenciones, y Pensiones y Jubilaciones	18,798,240	18,551,924
<b>Otros Ingresos y Beneficios</b>	<b>0</b>	<b>0</b>
Ingresos Financieros	0	0
Incremento por Variación de Inventarios	0	0
Disminución del Exceso de Estimaciones por Pérdida o Deterioro u Obsolescencia	0	0
Disminución del Exceso de Provisiones	0	0
Otros Ingresos y Beneficios Varios	0	0
<b>Total de Ingresos y Otros Beneficios</b>	<b>18,798,385</b>	<b>18,552,036</b>
<b>GASTOS Y OTRAS PÉRDIDAS</b>		
<b>Gastos de Funcionamiento</b>	<b>18,344,067</b>	<b>17,466,734</b>
Servicios Personales	14,955,075	14,655,654
Materiales y Suministros	1,608,586	1,583,825
Servicios Generales	1,780,406	1,227,255
<b>Transferencias, Asignaciones, Subsidios y Otras Ayudas</b>	<b>0</b>	<b>0</b>
Transferencias Internas y Asignaciones al Sector Público	0	0
Transferencias al Resto del Sector Público	0	0
Subsidios y Subvenciones	0	0
Ayudas Sociales	0	0
Pensionamientos y Jubilaciones	0	0
Transferencias a Fideicomisos, Mandatos y Contratos Análogos	0	0
Transferencias a la Seguridad Social	0	0
Donativos	0	0
Transferencias al Exterior	0	0
<b>Participaciones y Aportaciones</b>	<b>0</b>	<b>0</b>
Participaciones	0	0
Aportaciones	0	0
Convenios	0	0
<b>Intereses, Comisiones y Otros Gastos de la Deuda Pública</b>	<b>0</b>	<b>0</b>
Intereses de la Deuda Pública	0	0
Comisiones de la Deuda Pública	0	0
Gastos de la Deuda Pública	0	0
Costo por Coberturas	0	0
Apoyos Financieros	0	0
<b>Otros Gastos y Pérdidas Extraordinarias</b>	<b>399,269</b>	<b>324,920</b>
Estimaciones, Depreciaciones, Deterioros, Obsolescencia y Amortizaciones	399,269	324,920
Provisiones	0	0
Disminución de Inventarios	0	0
Aumento por Insuficiencia de Estimaciones por Pérdida o Deterioro u Obsolescencia	0	0
Aumento por Insuficiencia de Provisiones	0	0
Otros Gastos	0	0
<b>Inversión Pública</b>	<b>0</b>	<b>0</b>
Inversión Pública no Capitalizable	0	0
<b>Total de Gastos y Otras Pérdidas</b>	<b>18,743,336</b>	<b>17,791,654</b>
<b>Resultados del Ejercicio (Ahorro/Desahorro)</b>	<b>55,049</b>	<b>760,382</b>

Bajo protesta de decir verdad declaramos que los Estados Financieros y sus Notas son razonablemente correctos y responsabilidad del emisor

Miguel Ángel Tlapale Hernández  
Presidente del Tribunal de Conciliación

Audiel Sanluis Rivera  
Director Administrativo

**Tribunal de Conciliación y Arbitraje del Estado de Tlaxcala**  
**Estado de Situación Financiera**  
**Al 31 de Diciembre de 2022 y 2021**  
**(Cifras en Pesos)**

Concepto	2022	2021	Concepto	2022	2021
<b>ACTIVO</b>			<b>PASIVO</b>		
<b>Activo Circulante</b>			<b>Pasivo Circulante</b>		
Efectivo y Equivalentes	672,024	580,835	Cuentas por Pagar a Corto Plazo	658,059	452,021
Derechos a Recibir Efectivo o Equivalentes	1	1	Documentos por Pagar a Corto Plazo	100	100
Derechos a Recibir Bienes o Servicios	0	1	Porción a Corto Plazo de la Deuda Pública a Largo Plazo	0	0
Inventarios	0	0	Títulos y Valores a Corto Plazo	0	0
Almacenes	0	0	Pasivos Diferidos a Corto Plazo	0	0
Estimación por Pérdida o Deterioro de Activos Circulantes	0	0	Fondos y Bienes de Terceros en Garantía y/o	0	0
Otros Activos Circulantes	0	0	Provisiones a Corto Plazo	0	0
			Otros Pasivos a Corto Plazo	0	0
<b>Total de Activos Circulantes</b>	<b>672,025</b>	<b>580,837</b>	<b>Total de Pasivos Circulantes</b>	<b>658,159</b>	<b>452,121</b>
<b>Activo No Circulante</b>			<b>Pasivo No Circulante</b>		
Inversiones Financieras a Largo Plazo	0	0	Cuentas por Pagar a Largo Plazo	0	0
Derechos a Recibir Efectivo o Equivalentes a Largo Plazo	0	0	Documentos por Pagar a Largo Plazo	0	0
Bienes Inmuebles, Infraestructura y Construcciones en Proceso	0	0	Deuda Pública a Largo Plazo	0	0
Bienes Muebles	5,784,125	5,212,824	Pasivos Diferidos a Largo Plazo	0	0
Activos Intangibles	130,000	130,000	Fondos y Bienes de Terceros en Garantía y/o	0	0
Depreciación, Deterioro y Amortización Acumulada de Bienes	-3,731,033	-3,331,763	Provisiones a Largo Plazo	0	0
Activos Diferidos	0	0	<b>Total de Pasivos No Circulantes</b>	<b>0</b>	<b>0</b>
Estimación por Pérdida o Deterioro de Activos no Circulantes	0	0			
Otros Activos no Circulantes	0	0			
<b>Total de Activos No Circulantes</b>	<b>2,183,092</b>	<b>2,014,061</b>	<b>Total del Pasivo</b>	<b>658,159</b>	<b>452,121</b>
<b>Total del Activo</b>	<b>2,855,117</b>	<b>2,594,898</b>	<b>HACIENDA PÚBLICA/PATRIMONIO</b>		
			<b>Hacienda Pública/Patrimonio Contribuido</b>	<b>1,826,338</b>	<b>1,826,338</b>
			Aportaciones	0	0
			Donaciones de Capital	0	0
			Actualización de la Hacienda Pública/Patrimonio	1,826,338	1,826,338
			<b>Hacienda Pública/Patrimonio Generado</b>	<b>370,620</b>	<b>316,439</b>
			Resultados del Ejercicio (Ahorro/ Desahorro)	55,049	760,383
			Resultados de Ejercicios Anteriores	315,571	-443,944
			Revalúos	0	0
			Reservas	0	0
			Rectificaciones de Resultados de Ejercicios Anteriores	0	0
			<b>Exceso o Insuficiencia en la Actualización de la</b>	<b>0</b>	<b>0</b>
			Resultado por Posición Monetaria	0	0
			Resultado por Tenencia de Activos no Monetarios	0	0
			<b>Total Hacienda Pública/Patrimonio</b>	<b>2,196,958</b>	<b>2,142,777</b>
			<b>Total del Pasivo y Hacienda Pública/Patrimonio</b>	<b>2,855,117</b>	<b>2,594,898</b>

Bajo protesta de decir verdad declaramos que los Estados Financieros y sus Notas son razonablemente correctos y responsabilidad del emisor

Miguel Ángel Tlapale Hernández  
Presidente del Tribunal de Conciliación

Audiel Sanluis Rivera  
Director Administrativo

# AUTÓNOMO

Tribunal de Conciliación de Arbitraje del Estado de Tlaxcala  
Estado de Cambios en la Situación Financiera  
Al 31 de Diciembre de 2022 y 2021  
(Cifras en Pesos)

Concepto	Origen	Aplicación
<b>ACTIVO</b>	-	260,219
<b>Activo Circulante</b>		91,188
Efectivo y Equivalentes		91,188
Derechos a Recibir Efectivo o Equivalentes		-
Derechos a Recibir Bienes o Servicios	1	-
Inventarios		-
Almacenes		-
Estimación por Pérdida o Deterioro de Activos Circulantes		-
Otros Activos Circulantes		-
<b>Activo No Circulante</b>		169,031
Inversiones Financieras a Largo Plazo		-
Derechos a Recibir Efectivo o Equivalentes a Largo Plazo		-
Bienes Inmuebles, Infraestructura y Construcciones en Proceso		-
Bienes Muebles		568,301
Activos Intangibles		-
Depreciación, Deterioro y Amortización Acumulada de Bienes	399,270	-
Activos Diferidos		-
Estimación por Pérdida o Deterioro de Activos no Circulantes		-
Otros Activos no Circulantes		-
<b>PASIVO</b>	206,038	-
<b>Pasivo Circulante</b>	206,038	-
Cuentas por Pagar a Corto Plazo	206,038	-
Documentos por Pagar a Corto Plazo		-
Porción a Corto Plazo de la Deuda Pública a Largo Plazo		-
Títulos y Valores a Corto Plazo		-
Pasivos Diferidos a Corto Plazo		-
Fondos y Bienes de Terceros en Garantía y/o Administración a Corto Plazo		-
Provisiones a Corto Plazo		-
Otros Pasivos a Corto Plazo		-
<b>Pasivo No Circulante</b>		-
Cuentas por Pagar a Largo Plazo		-
Documentos por Pagar a Largo Plazo		-
Deuda Pública a Largo Plazo		-
Pasivos Diferidos a Largo Plazo		-
Fondos y Bienes de Terceros en Garantía y/o Administración a Largo Plazo		-
Provisiones a Largo Plazo		-
<b>HACIENDA PÚBLICA/PATRIMONIO</b>		-
<b>Hacienda Pública/Patrimonio Contribuido</b>		-
Aportaciones		-
Donaciones de Capital		-
Actualización de la Hacienda Pública/Patrimonio		-
<b>Hacienda Pública/Patrimonio Generado</b>	54,181	-
Resultados del Ejercicio (Ahorro/ Desahorro)		705,333
Resultados de Ejercicios Anteriores	759,514	-
Revalúos		-
Reservas		-
Rectificaciones de Resultados de Ejercicios Anteriores		-
<b>Exceso o Insuficiencia en la Actualización de la Hacienda Pública/Patrimonio</b>		-
Resultado por Posición Monetaria		-
Resultado por Tenencia de Activos no Monetarios		-

Bajo protesta de decir verdad declaramos que los Estados Financieros y sus Notas son razonablemente correctos y responsabilidad del emisor

Miguel Ángel Tlapale Hernández  
Presidente del Tribunal de Conciliación

Audiel Sanluis Rivera  
Director Administrativo

**Tribunal de Conciliación y Arbitraje del Estado de Tlaxcala**  
**Estado Analítico del Activo**  
**Del 1 de Enero al 31 de Diciembre de 2022**  
**(Cifras en Pesos)**

Concepto	Saldo Inicial	Cargos del Periodo	Abonos del Periodo	Saldo Final	Variación del Periodo
<b>ACTIVO</b>	2,594,898	42,049,601	41,789,382	2,855,117	260,219
<b>Activo Circulante</b>	580,837	41,481,300	41,390,113	672,025	91,188
Efectivo y Equivalentes	580,835	20,641,124	20,549,936	672,024	91,188
Derechos a Recibir Efectivo o Equivalentes	1	20,695,508	20,695,508	1	0
Derechos a Recibir Bienes o Servicios	1	144,668	144,668	0	0
Inventarios	0	0	0	0	0
Almacenes	0	0	0	0	0
Estimación por Pérdida o Deterioro de Activos Circulantes	0	0	0	0	0
Otros Activos Circulantes	0	0	0	0	0
<b>Activo No Circulante</b>	2,014,061	568,301	399,270	2,183,092	169,031
Inversiones Financieras a Largo Plazo	0	0	0	0	0
Derechos a Recibir Efectivo o Equivalentes a Largo Plazo	0	0	0	0	0
Bienes Inmuebles, Infraestructura y Construcciones en Proceso	0	0	0	0	0
Bienes Muebles	5,215,824	568,301	0	5,784,125	568,301
Activos Intangibles	130,000	0	0	130,000	0
Depreciación, Deterioro y Amortización Acumulada de Bienes	-3,331,763	0	399,270	-3,731,033	-399,270
Activos Diferidos	0	0	0	0	0
Estimación por Pérdida o Deterioro de Activos no Circulantes	0	0	0	0	0
Otros Activos no Circulantes	0	0	0	0	0

Bajo protesta de decir verdad declaramos que los Estados Financieros y sus Notas son razonablemente correctos y responsabilidad del emisor

\_\_\_\_\_  
Miguel Ángel Tlapale Hernández  
Presidente del Tribunal de Conciliación

\_\_\_\_\_  
Audiel Sanluis Rivera  
Director Administrativo

# AUTÓNOMO

**Tribunal de Conciliación y Arbitraje del Estado de Tlaxcala**  
**Estado Analítico de la Deuda y Otros Pasivos**  
**Del 1 de Enero al 31 de Diciembre de 2022**  
**(Cifras en Pesos)**

Denominación de las Deudas	Moneda de Contratación	Institución o País Acreedor	Saldo Inicial del Periodo	Saldo Final del Periodo
<b>DEUDA PÚBLICA</b>				
<b>Corto Plazo</b>				
<b>Deuda Interna</b>				
Instituciones de Crédito			0	0
Títulos y Valores			0	0
Arrendamientos Financieros			0	0
<b>Deuda Externa</b>				
Organismos Financieros Internacionales			0	0
Deuda Bilateral			0	0
Títulos y Valores			0	0
Arrendamientos Financieros			0	0
<b>Subtotal de Deuda Pública a Corto Plazo</b>			0	0
<b>Largo Plazo</b>				
<b>Deuda Interna</b>				
Instituciones de Crédito			0	0
Títulos y Valores			0	0
Arrendamientos Financieros			0	0
<b>Deuda Externa</b>				
Organismos Financieros Internacionales			0	0
Deuda Bilateral			0	0
Títulos y Valores			0	0
Arrendamientos Financieros			0	0
<b>Subtotal de Deuda Pública a Largo Plazo</b>			0	0
<b>Total de Otros Pasivos</b>			452,122	658,159
<b>Total de Deuda Pública y Otros Pasivos</b>			452,122	658,159

Bajo protesta de decir verdad declaramos que los Estados Financieros y sus Notas son razonablemente correctos y responsabilidad del emisor

\_\_\_\_\_  
Miguel Ángel Tlapale Hernández  
Presidente del Tribunal de Conciliación

\_\_\_\_\_  
Audiel Sanluis Rivera  
Director Administrativo

**Tribunal de Conciliación y Arbitraje del Estado de Tlaxcala**  
**Estado de Variación en la Hacienda Pública**  
**Del 1 de Enero al 31 de Diciembre de 2022**  
**(Cifras en Pesos)**

Concepto	Hacienda Pública / Patrimonio Contribuido	Hacienda Pública / Patrimonio Generado de Ejercicios Anteriores	Hacienda Pública / Patrimonio Generado del Ejercicio	Exceso o Insuficiencia en la Actualización de la Hacienda Pública / Patrimonio	Total
<b>Hacienda Pública/Patrimonio Contribuido Neto de 2021</b>	1,826,338				1,826,338
Aportaciones	0				0
Donaciones de Capital	0				0
Actualización de la Hacienda Pública/Patrimonio	1,826,338				1,826,338
<b>Hacienda Pública/Patrimonio Generado Neto de 2021</b>		-443,944	760,382		316,438
Resultados del Ejercicio (Ahorro/Desahorro)			760,383		760,382
Resultados de Ejercicios Anteriores		-443,944			-443,944
Revalúos		0			0
Reservas		0			0
Rectificaciones de Resultados de Ejercicios Anteriores		0			0
<b>Exceso o Insuficiencia en la Actualización de la Hacienda</b>				0	0
Resultado por Posición Monetaria				0	0
Resultado por Tenencia de Activos no Monetarios				0	0
<b>Hacienda Pública/Patrimonio Neto Final de 2021</b>	1,826,338	-443,944	760,382	0	2,142,776
<b>Cambios en la Hacienda Pública/Patrimonio Contribuido Neto de 2022</b>	0				0
Aportaciones	0				0
Donaciones de Capital	0				0
Actualización de la Hacienda Pública/Patrimonio	0				0
<b>Variaciones de la Hacienda Pública/Patrimonio Generado Neto de 2022</b>		759,514	-705,333		54,181
Resultados del Ejercicio (Ahorro/Desahorro)			55,049		55,049
Resultados de Ejercicios Anteriores		759,514	-760,382		-868
Revalúos			0		0
Reservas			0		0
Rectificaciones de Resultados de Ejercicios Anteriores			0		0
<b>Cambios en el Exceso o Insuficiencia en la Actualización de la</b>				0	0
Resultado por Posición Monetaria				0	0
Resultado por Tenencia de Activos no Monetarios				0	0
<b>Hacienda Pública/Patrimonio Neto Final de 2022</b>	1,826,338	315,570	55,049	0	2,196,957

Bajo protesta de decir verdad declaramos que los Estados Financieros y sus Notas son razonablemente correctos y responsabilidad del emisor

Miguel Ángel Tlapale Hernández  
Presidente del Tribunal de Conciliación

Audiel Sanluis Rivera  
Director Administrativo

# AUTÓNOMO

**Tribunal de Conciliación y Arbitraje del Estado de Tlaxcala**  
**Estado de Flujos de Efectivo**  
**Del 1 de Enero al 31 de Diciembre de 2022 y 2021**  
**(Cifras en Pesos)**

Concepto	2022	2021
<b>Flujos de Efectivo de las Actividades de Operación</b>		
<b>Origen</b>	18,798,385	18,552,036
Impuestos	0	0
Cuotas y Aportaciones de Seguridad Social	0	0
Contribuciones de Mejoras	0	0
Derechos	0	0
Productos	145	112
Aprovechamientos	0	0
Ingresos por Venta de Bienes y Prestación de Servicios	0	0
Participaciones, Aportaciones, Convenios, Incentivos Derivados de la Colaboración Fiscal y Fondos Distintos de Aportaciones	0	0
Transferencias, Asignaciones, Subsidios y Subvenciones, y Pensiones y Jubilaciones	18,798,240	18,551,924
Otros Orígenes de Operación	0	0
<b>Aplicación</b>	18,266,521	17,401,162
Servicios Personales	14,955,074	14,655,654
Materiales y Suministros	1,608,586	1,583,825
Servicios Generales	1,702,861	1,161,683
Transferencias Internas y Asignaciones al Sector Público	0	0
Transferencias al Resto del Sector Público	0	0
Subsidios y Subvenciones	0	0
Ayudas Sociales	0	0
Pensionamientos y Jubilaciones	0	0
Transferencias a Fideicomisos, Mandatos y Contratos Análogos	0	0
Transferencias a la Seguridad Social	0	0
Donativos	0	0
Transferencias al Exterior	0	0
Participaciones	0	0
Aportaciones	0	0
Convenios	0	0
Otras Aplicaciones de Operación	0	0
<b>Flujos Netos de Efectivo por Actividades de Operación</b>	531,864	1,150,874
<b>Flujos de Efectivo de las Actividades de Inversión</b>		
<b>Origen</b>	0	0
Bienes Inmuebles, Infraestructura y Construcciones en Proceso	0	0
Bienes Muebles	0	0
Otros Orígenes de Inversión	0	0
<b>Aplicación</b>	568,301	963,499
Bienes Inmuebles, Infraestructura y Construcciones en Proceso	0	0
Bienes Muebles	568,301	963,499
Otras Aplicaciones de Inversión	0	0
<b>Flujos Netos de Efectivo por Actividades de Inversión</b>	-568,301	-963,499
<b>Flujos de Efectivo de las Actividades de Financiamiento</b>		
<b>Origen</b>	1,842,739	2,458,669
Endeudamiento Neto	0	0
Interno	0	0
Externo	0	0
Otros Orígenes de Financiamiento	1,842,739	2,458,669
<b>Aplicación</b>	1,715,114	2,597,019
Servicio de la Deuda	0	0
Interno	0	0
Externo	0	0
Otras Aplicaciones de Financiamiento	1,715,114	2,597,019
<b>Flujos Netos de Efectivo por Actividades de Financiamiento</b>	127,625	-138,350
<b>Incremento/Disminución Neta en el Efectivo y Equivalentes al Efectivo</b>	91,188	49,024
<b>Efectivo y Equivalentes al Efectivo al Inicio del Ejercicio</b>	580,835	531,811
<b>Efectivo y Equivalentes al Efectivo al Final del Ejercicio</b>	672,023	580,836

Bajo protesta de decir verdad declaramos que los Estados Financieros y sus Notas son razonablemente correctos y responsabilidad del emisor

Miguel Ángel Tlapale Hernández  
 Presidente del Tribunal de Conciliación

Audiel Sanluis Rivera  
 Director Administrativo



Informe de Pasivos Contingentes

ESTE TRIBUNAL DE CONCILIACION Y ARBITRAJE NO CUENTA CON REGISTROS DE  
PASIVOS CONTINGENTES

Bajo protesta de decir verdad declaramos que los Estados Financieros y sus Notas son razonablemente correctos  
y responsabilidad del emisor

MIGUEL ANGEL TLAPALE HERNANDEZ  
PRESIDENTE DEL TRIBUNAL DE CONCILIACIÓN

AUIEL SANLUIS RIVERA  
DIRECTOR ADMINISTRATIVO

**NOTAS A LOS ESTADOS FINANCIEROS**

**a) NOTAS DE DESGLOSE**

**I) NOTAS AL ESTADO DE SITUACIÓN FINANCIERA**

**Activo**

**Efectivo y Equivalentes**

1. Bancos \$672,024.00

**Derechos a recibir Efectivo y Equivalentes y Bienes o Servicios a Recibir**

2. Menores a 90 días  
Gastos Pendientes de Comprobación \$ 1.00

**Bienes Disponibles para su Transformación o Consumo (inventarios)**

3. No aplica

**Inversiones Financieras**

4. No aplica

**Bienes Muebles, Inmuebles e Intangibles**

5. Bienes Muebles

**Estimaciones y Deterioros**

6. Depreciación acumulada de bienes muebles \$ 3, 731,033.00

**Otros Activos**

7. No Aplica.

**Pasivo**

1. Cuentas por pagar menores a plazo de 90 días.  
Secretaría de Hacienda y Crédito Público Retenciones por Salarios \$ 658,059.00

**II) NOTAS AL ESTADO DE ACTIVIDADES**

**Ingresos de Gestión**

1. Transferencias, asignaciones, subsidios y subvenciones y pensiones y jubilaciones \$ 18,798,240.00  
2. Ingresos por venta de Bienes y Prestación de Servicios \$ 0.00  
Atendiendo las reformas del Consejo Nacional de Armonización Contable

**Gastos y Otras Pérdidas:**

1. Gastos Totales \$ 18,743,335.00  
Gastos por concepto de Nómina y prestaciones respectivas efectuadas en el ejercicio que representa el 79.79% del gasto total del ejercicio, correspondiente a cubrir las percepciones de funcionarios y personal por los conceptos de sueldos, prima vacacional, gratificaciones de fin de año, compensaciones y otras prestaciones, servicio médico y otras prestaciones sociales y económicas.

**III) NOTAS AL ESTADO DE VARIACIÓN EN LA HACIENDA PÚBLICA**

1. No Aplica
2. Patrimonio Generado en el ejercicio:  
Ahorro y desahorro del ejercicio por un importe de  
\$ 55,049.00

**V) CONCILIACIÓN ENTRE LOS INGRESOS PRESUPUESTARIOS Y CONTABLES.**

**Tribunal de Conciliación y Arbitraje del estado de Tlaxcala  
Conciliación entre los Ingresos Presupuestarios y Contables  
Correspondiente del 1 de Enero al 31 de Diciembre de 2022  
(Cifras en pesos)**

<b>1. Ingresos Presupuestarios</b>	<b>\$18,798,835.00</b>
------------------------------------	------------------------

<b>2. Más ingresos contables no presupuestarios</b>		<b>\$0</b>
Incremento por variación de inventarios	\$0	
Disminución del exceso de estimaciones por pérdida o deterioro u obsolescencia	\$0	
Disminución del exceso de provisiones	\$0	
Otros ingresos y beneficios varios	\$0	
Otros ingresos contables no presupuestarios	\$0	

<b>3. Menos ingresos presupuestarios no contables</b>		<b>\$0</b>
Productos de capital	\$0	
Aprovechamientos capital	\$0	
Ingresos derivados de financiamientos	\$0	
Otros Ingresos presupuestarios no contables	\$0	

<b>4. Ingresos Contables (4 = 1 + 2 - 3)</b>	<b>\$ 18,798,835.00</b>
--	-------------------------

<b>Tribunal de Conciliación y Arbitraje del Estado de Tlaxcala Conciliación entre los Egresos Presupuestarios y los Gastos Contables Correspondiente del 1 de Enero al 31 de Diciembre de 2022 (Cifra en pesos)</b>	
<b>1. Total de Egresos Presupuestarios</b>	<b>\$ 18,912,367.00</b>
<b>2. Menos Egresos Presupuestarios No Contables</b>	<b>\$ 568,301.00</b>
2.1 Materias Primas y Materiales de Producción y Comercialización	0.00
2.2 Materiales y Suministros	0.00
2.3 Mobiliario y Equipo de Administración	60,985.00
2.4 Mobiliario y Equipo Educativo y Recreativo	20,416.00
2.5 Equipo e Instrumental Médico y de Laboratorio	0.00
2.6 Vehículos y Equipo de Transporte	486,900.00
2.7 Equipo de Defensa y Seguridad	0.00
2.8 Maquinaria, Otros Equipos y Herramientas	0.00
2.9 Activos Biológicos	0.00
2.10 Bienes Inmuebles	0.00
2.11 Activos Intangibles	0.00
2.12 Obra Pública en Bienes de Dominio Público	0.00
2.13 Obra Pública en Bienes Propios	0.00
2.14 Acciones y Participaciones de Capital	0.00
2.15 Compra de Títulos y Valores	0.00
2.16 Concesión de Préstamos	0.00
2.17 Inversiones en Fideicomisos, Mandatos y Otros Análogos	0.00
2.18 Provisiones para Contingencias y Otras Erogaciones Especiales	0.00
2.19 Amortización de la Deuda Pública	0.00
2.20 Adeudos de Ejercicios Fiscales Anteriores (ADEFAS)	0.00
2.21 Otros Egresos Presupuestarios No Contables	0.00
<b>3. Más Gastos Contables No Presupuestarios</b>	<b>\$ 399,269.00</b>
3.1 Estimaciones, Depreciaciones, Deterioros, Obsolescencia y Amortizaciones	\$ 399,269.00
3.2 Provisiones	0.00
3.3 Disminución de Inventarios	0.00
3.4 Aumento por Insuficiencia de Estimaciones por Pérdida o Deterioro u Obsolescencia	0.00
3.5 Aumento por Insuficiencia de Provisiones	0.00
3.6 Otros Gastos	0.00
3.7 Otros Gastos Contables No Presupuestarios	0.00
<b>4. Total de Gastos Contable no Presupuestarios</b>	<b>\$ 18,743,335.00</b>

**b) NOTAS DE MEMORIA (CUENTAS DE ORDEN)**

ESTE TRIBUNAL DE CONCILIACION Y ARBITRAJE NO CUENTA CON REGISTROS

**c) NOTAS DE GESTIÓN ADMINISTRATIVA**

**1. Autorización e Historia**

Fecha de creación del ente. - Decreto de Creación con fundamento en el Periódico Oficial de fecha 5 de diciembre de 2007, Decreto no. 149 Fracc. XV.

**2. Organización y Objeto Social**

El Tribunal de Conciliación y Arbitraje del Estado, es un Órgano Colegiado, conforme lo dispone la Constitución Política del Estado Libre y Soberano de Tlaxcala. Es competente para conocer y resolver los conflictos individuales y colectivos de carácter laboral y de seguridad social que se suscitan entre los Poderes Ejecutivo, Legislativo, Judicial, Municipios o Ayuntamientos y los servidores públicos que presten un servicio personal subordinado, físico, intelectual o de ambos géneros, en virtud de un nombramiento expedido a su favor o por aparecer en la nómina de pago, así como conceder o negar el registro de los Sindicatos, dictar la cancelación de los mismos, y conocer los conflictos sindicales o intersindicales, efectuar los registros de las condiciones generales de trabajo que se pacten entre los titulares de los poderes públicos, municipios o ayuntamientos y los sindicatos, del reglamento de seguridad e higiene, del reglamento de capacitación y adiestramiento, y de los estatutos de los sindicatos, así como de los procedimientos para procesales que establece el capítulo tercero de la Ley Laboral de los Servidores Públicos del Estado de Tlaxcala y sus Municipios.

**3. Bases de Preparación de los Estados Financieros**

La presente cuenta pública armonizada presentada por este organismo autónomo se presenta con base en los siguientes fundamentos:

Lo dispuesto en los artículos 73 fracción XXVIII de la Constitución Política de los Estados Unidos Mexicanos; 17, 52 y 84 de la Ley General de Contabilidad Gubernamental; DEL Acuerdo 1 Aprobado por el consejo de Armonización Contable; 54 fracc. XVII, 70 fracc. IX, 104, 107, 108 de la Constitución política del Estado Libre y Soberano de Tlaxcala; 1 y 32 fracc. IV, inciso c) de la ley Orgánica de la Administración Pública del Estado de Tlaxcala; 305, 310 y 311 del Código Financiero para el Estado de Tlaxcala y sus Municipios; 6, 7, 9, 12, 14 fracc. II y 46 de la Ley de Fiscalización Superior del Estado de Tlaxcala y sus Municipios.



TRIBUNAL DE CONCILIACIÓN  
 Y ARBITRAJE DEL ESTADO  
 DE TLAXCALA

ORGANIGRAMA PARA EL EJERCICIO FISCAL 2022

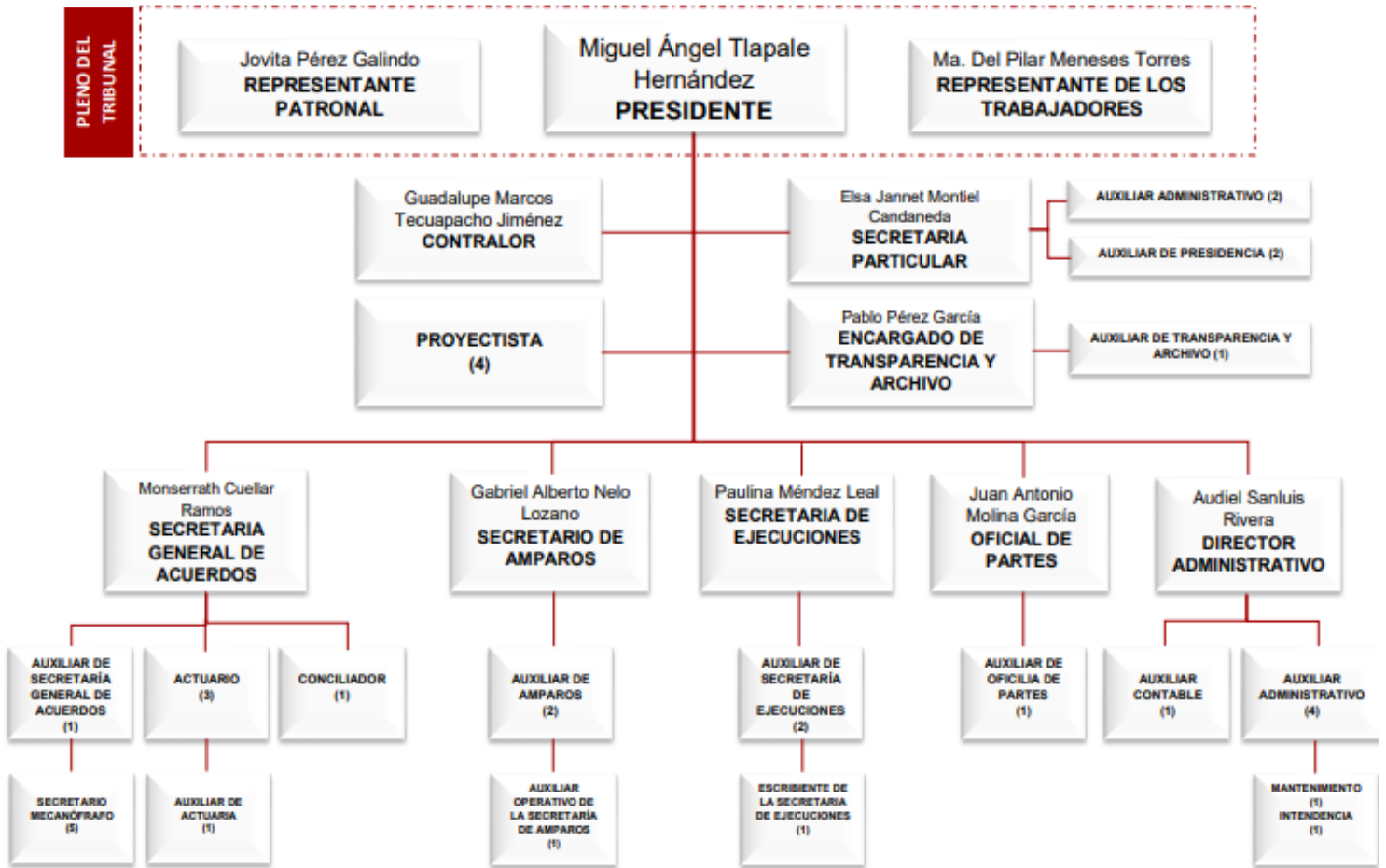

MIGUEL ÀNGEL Tlapale Hernández  
 PRESIDENTE DEL TRIBUNAL

AUDIEL SANLUIS RIVERA  
 DIRECTOR ADMINISTRATIVO

AUTÓNOMO

Cuenta Pública 2022 TRIBUNAL DE CONCILIACION Y ARBITRAJE DEL ESTADO DE TLAXCALA Estado Analítico de Ingresos Del 1 de Enero al 31 de Diciembre de 2022						
Rubro de Ingresos	Ingreso					Diferencia (6= 5 - 1 )
	Estimado (1)	Ampliaciones y Reducciones (2)	Modificado (3= 1 + 2)	Devengado (4)	Recaudado (5)	
Impuestos	-	-	-	-	-	-
Cuotas y Aportaciones de Seguridad Social	-	-	-	-	-	-
Contribuciones de Mejoras	-	-	-	-	-	-
Derechos	-	-	-	-	-	-
Productos	-	145	145	145	145	145
Corriente	-	-	-	-	-	-
Capital	-	-	-	-	-	-
Aprovechamientos	-	-	-	-	-	-
Corriente	-	-	-	-	-	-
Capital	-	-	-	-	-	-
Ingresos por Ventas de Bienes y Servicios	-	-	-	-	-	-
Participaciones y Aportaciones	-	-	-	-	-	-
Transferencias, Asignaciones, Subsidios y Otras Ayudas	19,022,339	224,099	18,798,240	18,798,240	18,798,240	224,099
Ingresos Derivados de Financiamientos	-	-	-	-	-	-
<b>Total</b>	<b>19,022,339</b>	<b>223,954</b>	<b>18,798,385</b>	<b>18,798,385</b>	<b>18,798,385</b>	<b>-</b>
				<b>Ingresos excedentes<sup>1</sup></b>		

Estado Analítico de Ingresos Por Fuente de Financiamiento	Ingreso					Diferencia (6= 5 - 1 )
	Estimado (1)	Ampliaciones y Reducciones (2)	Modificado (3= 1 + 2)	Devengado (4)	Recaudado (5)	
<b>Ingresos del Gobierno</b>	-	-	-	-	-	-
Impuestos	-	-	-	-	-	-
Contribuciones de Mejoras	-	-	-	-	-	-
Derechos	-	-	-	-	-	-
Productos	-	-	-	-	-	-
Corriente	-	-	-	-	-	-
Capital	-	-	-	-	-	-
Aprovechamientos	-	-	-	-	-	-
Corriente	-	-	-	-	-	-
Capital	-	-	-	-	-	-
Participaciones y Aportaciones	-	-	-	-	-	-
Transferencias, Asignaciones, Subsidios y Otras Ayudas	-	-	-	-	-	-
<b>Ingresos de Organismos y Empresas</b>	-	-	-	-	-	-
Cuotas y Aportaciones de Seguridad Social	-	-	-	-	-	-
Productos	-	145	145	145	145	145
Ingresos por Ventas de Bienes y Servicios	-	-	-	-	-	-
Transferencias, Asignaciones, Subsidios y Otras Ayudas	19,022,339	224,099	18,798,240	18,798,240	18,798,240	224,099
<b>Ingresos derivados de financiamiento</b>	-	-	-	-	-	-
Ingresos Derivados de Financiamientos	-	-	-	-	-	-
<b>Total</b>	<b>19,022,339</b>	<b>223,954</b>	<b>18,798,385</b>	<b>18,798,385</b>	<b>18,798,385</b>	<b>-</b>
				<b>Ingresos excedentes<sup>1</sup></b>		

<sup>1</sup> Los ingresos excedentes se presentan para efectos de cumplimiento de la Ley General de Contabilidad Gubernamental y el importe reflejado debe ser siempre mayor a cero

**Cuenta Pública 2022**  
**TRIBUNAL DE CONCILIACION Y ARBITRAJE DEL ESTADO DE TLAXCALA**  
Estado Analítico del Ejercicio del Presupuesto de Egresos  
Clasificación Administrativa  
Del 1 de Enero al 31 de Diciembre de 2022

Concepto	Egresos					Subejercicio
	Aprobado	Ampliaciones/ (Reducciones)	Modificado	Devengado	Pagado	
	1	2	3 = (1 + 2)	4	5	
PRESIDENCIA	4,328,060	- 556,666	3,771,394	3,855,041	3,839,260	- 83,647
REPRESENTACION PATRONAL	1,019,405	- 35,463	983,942	983,942	977,834	-
REPRESENTACION DE LOS TRABAJADORES	960,608	- 53,902	906,706	906,706	902,759	-
DIRECCION ADMINISTRATIVA	3,257,154	- 18,399	3,238,755	3,244,405	3,231,835	- 5,650
SECRETARIA GENERAL DE ACUERDOS	2,645,258	- 295,889	2,349,369	2,339,254	2,329,753	10,115
ACTUARIA	1,393,399	148,315	1,541,714	1,541,714	1,536,653	-
PROYECCION	1,723,783	136,361	1,860,144	1,860,144	1,850,843	-
OFICIALIA DE PARTES	535,893	539,560	1,075,453	1,110,253	1,108,167	- 34,800
SECRETARIA DE AMPAROS	956,268	- 24,900	931,368	931,368	927,568	-
CONTRALORIA	371,035	8,502	379,537	379,537	377,558	-
SECRETARIA DE EJECUCIONES	1,310,098	- 51,909	1,258,189	1,258,189	1,252,785	-
TRANSPARENCIA	521,378	- 19,564	501,814	501,814	499,807	-
<b>Total del Gasto</b>	<b>19,022,339</b>	<b>- 223,954</b>	<b>18,798,385</b>	<b>18,912,367</b>	<b>18,834,822</b>	<b>- 113,982</b>

AUTÓNOMO

**Cuenta Pública 2022**  
**TRIBUNAL DE CONCILIACION DEL ESTADO DE TLAXCALA**  
**Estado Analítico del Ejercicio del Presupuesto de Egresos**  
**Clasificación por Objeto del Gasto (Capítulo y Concepto)**  
**Del 1 de Enero al 31 de Diciembre de 2022**

Concepto	Egresos					
	Aprobado	Ampliaciones/ (Reducciones)	Modificado	Devengado	Pagado	Subejercicio
	1	2	3 = (1 + 2)	4	5	6 = (3 - 4)
<b>Servicios Personales</b>	15,154,281	- 189,091	14,965,190	14,955,074	14,955,074	10,116
Remuneraciones al Personal de Carácter Permanente	8,084,832	- 9,515	8,075,317	8,065,201	8,065,201	10,116
Remuneraciones al Personal de Carácter Transitorio	-	-	-	-	-	-
Remuneraciones Adicionales y Especiales	5,179,487	- 846,832	4,332,655	4,332,655	4,332,655	-
Seguridad Social	-	-	-	-	-	-
Otras Prestaciones Sociales y Económicas	1,889,962	667,256	2,557,218	2,557,218	2,557,218	-
Previsiones	-	-	-	-	-	-
Pago de Estímulos a Servidores Públicos	-	-	-	-	-	-
<b>Materiales y Suministros</b>	1,773,000	- 164,414	1,608,586	1,608,586	1,608,586	-
Materiales de Administración, Emisión de Documentos y Artículos	1,210,000	- 104,405	1,105,595	1,105,595	1,105,595	-
Oficiales	-	-	-	-	-	-
Alimentos y Utensilios	54,000	18,163	72,163	72,163	72,163	-
Materias Primas y Materiales de Producción y Comercialización	-	-	-	-	-	-
Materiales y Artículos de Construcción y de Reparación	52,000	51,848	152	152	152	-
Productos Químicos, Farmacéuticos y de Laboratorio	10,000	6,081	3,919	3,919	3,919	-
Combustibles, Lubricantes y Aditivos	355,000	5,314	360,314	360,314	360,314	-
Vestuario, Blancos, Prendas de Protección y Artículos Deportivos	60,000	36,614	23,386	23,386	23,386	-
Materiales y Suministros Para Seguridad	-	-	-	-	-	-
Herramientas, Refacciones y Accesorios Menores	32,000	11,057	43,057	43,057	43,057	-
<b>Servicios Generales</b>	1,516,944	139,364	1,656,308	1,780,406	1,702,861	124,098
Servicios Básicos	39,683	47,568	87,251	87,251	87,251	-
Servicios de Arrendamiento	96,000	96,000	-	-	-	-
Servicios Profesionales, Científicos, Técnicos y Otros Servicios	92,886	71,000	21,886	56,686	56,686	34,800
Servicios Financieros, Bancarios y Comerciales	185,000	5,464	190,464	191,393	191,393	929
Servicios de Instalación, Reparación, Mantenimiento y Conservación	320,000	128,679	448,679	532,327	532,327	83,648
Servicios de Comunicación Social y Publicidad.	10,000	10,000	-	-	-	-
Servicios de Traslado y Viáticos	88,000	36,669	51,331	51,331	51,331	-
Servicios Oficiales	252,000	48,105	300,105	300,105	300,105	-
Otros Servicios Generales	433,375	123,217	556,592	561,313	483,768	4,721



Cuenta Pública 2022 TRIBUNAL DE CONCILIACION Y ARBITRAJE DEL ESTADO DE TLAXCALA Estado Analítico del Ejercicio del Presupuesto de Egresos Clasificación por Objeto del Gasto (Capítulo y Concepto) Del 1 de Enero al 31 de Diciembre de 2022						
Concepto	Egresos					Subejercicio 6 = ( 3 - 4 )
	Aprobado 1	Ampliaciones/ (Reducciones) 2	Modificado 3 = ( 1 + 2 )	Devengado 4	Pagado 5	
Transferencias, Asignaciones, Subsidios y Otras Ayudas						
Transferencias Internas y Asignaciones al Sector Público	-	-	-	-	-	-
Transferencias al Resto del Sector Público	-	-	-	-	-	-
Subsidios y Subvenciones	-	-	-	-	-	-
Ayudas Sociales	-	-	-	-	-	-
Pensiones y Jubilaciones	-	-	-	-	-	-
Transferencias a Fideicomisos, Mandatos y Otros Análogos	-	-	-	-	-	-
Transferencias a la Seguridad Social	-	-	-	-	-	-
Donativos	-	-	-	-	-	-
Transferencias al Exterior	-	-	-	-	-	-
Bienes Muebles, Inmuebles e Intangibles	578,114.00	- 9,813.00	568,301.00	568,301.00	568,301.00	-
Mobiliario y Equipo de Administración	257,698.00	- 196,713.00	60,985.00	60,985.00	60,985.00	-
Mobiliario y Equipo Educativo y Recreativo	20,416.00	-	20,416.00	20,416.00	20,416.00	-
Equipo e Instrumental Médico y de Laboratorio	-	-	-	-	-	-
Vehículos y Equipo de Transporte	300,000.00	186,900.00	486,900.00	486,900.00	486,900.00	-
Equipo de Defensa y Seguridad	-	-	-	-	-	-
Maquinaria, Otros Equipos y Herramientas	-	-	-	-	-	-
Activos Biológicos	-	-	-	-	-	-
Bienes Inmuebles	-	-	-	-	-	-
Activos Intangibles	-	-	-	-	-	-

AUTÓNOMO

**Cuenta Pública 2022**  
**TRIBUNAL DE CONCILIACION Y ARBITRAJE DEL ESTADO DE TLAXCALA**  
**Estado Analítico del Ejercicio del Presupuesto de Egresos**  
**Clasificación por Objeto del Gasto (Capítulo y Concepto)**  
**Del 1 de Enero al 31 de Diciembre de 2022**

Concepto	Egresos					Subejercicio
	Aprobado	Ampliaciones/ (Reducciones)	Modificado	Devengado	Pagado	
	1	2	3 = ( 1 + 2 )	4	5	
Inversiones Financieras y Otras Provisiones	-	-	-	-	-	-
Inversiones Para el Fomento de Actividades Productivas.	-	-	-	-	-	-
Acciones y Participaciones de Capital	-	-	-	-	-	-
Compra de Títulos y Valores	-	-	-	-	-	-
Concesión de Préstamos	-	-	-	-	-	-
Inversiones en Fideicomisos, Mandatos y Otros Análogos	-	-	-	-	-	-
Otras Inversiones Financieras	-	-	-	-	-	-
Provisiones para Contingencias y Otras Erogaciones Especiales	-	-	-	-	-	-
Participaciones y Aportaciones	-	-	-	-	-	-
Participaciones	-	-	-	-	-	-
Aportaciones	-	-	-	-	-	-
Convenios	-	-	-	-	-	-
Deuda Pública	-	-	-	-	-	-
Amortización de la Deuda Pública	-	-	-	-	-	-
Intereses de la Deuda Pública	-	-	-	-	-	-
Comisiones de la Deuda Pública	-	-	-	-	-	-
Gastos de la Deuda Pública	-	-	-	-	-	-
Costo por Coberturas	-	-	-	-	-	-
Apoyos Financieros	-	-	-	-	-	-
Adeudos de Ejercicios Fiscales Anteriores (Adefas)	-	-	-	-	-	-
<b>Total del Gasto</b>	<b>19,022,339</b>	<b>-223,954</b>	<b>18,798,385</b>	<b>18,912,367</b>	<b>18,834,822</b>	<b>- 113,982</b>

Cuenta Pública 2022  
**TRIBUNAL DE CONCILIACION Y ARBITRAJE DEL ESTADO DE TLAXCALA**  
 Estado Analítico del Ejercicio del Presupuesto de Egresos  
 Clasificación Económica (por Tipo de Gasto)  
 Del 1 de Enero al 31 de Diciembre de 2022

Concepto	Egresos					Subejercicio 6 = ( 3 - 4 )
	Aprobado	Ampliaciones/ (Reducciones)	Modificado	Devengado	Pagado	
	1	2	3 = (1 + 2)	4	5	
<b>Gasto Corriente</b>	18,444,225	- 214,141	18,230,084	18,344,066	18,266,521	- 113,982
<b>Gasto de Capital</b>	578,114	- 9,813	568,301	568,301	568,301	-
<b>Amortización de la Deuda y Disminución de Pasivos</b>	-	-	-	-	-	-
<b>Total del Gasto</b>	<b>19,022,339</b>	<b>- 223,954</b>	<b>18,798,385</b>	<b>18,912,367</b>	<b>18,834,822</b>	<b>- 113,982</b>

AUTÓNOMO

Cuenta Pública 2022 TRIBUNAL DE CONCILIACION Y ARBITRAJE DEL ESTADO DE TLAXCALA Estado Analítico del Ejercicio del Presupuesto de Egresos Clasificación Funcional (Finalidad y Función) Del 1 de Enero al 31 de Diciembre de 2022						
Concepto	Egresos					Subejercicio
	Aprobado	Ampliaciones/ (Reducciones)	Modificado	Devengado	Pagado	
	1	2	3 = (1 + 2)	4	5	
<b>Gobierno</b>	19,022,339	- 223,954	18,798,385	18,912,367	18,834,822	- 113,982
Legislación	-	-	-	-	-	-
Justicia	19,022,339	- 223,954	18,798,385	18,912,367	18,834,822	- 113,982
Coordinación de la Política de Gobierno	-	-	-	-	-	-
Relaciones Exteriores	-	-	-	-	-	-
Asuntos Financieros y Hacendarios	-	-	-	-	-	-
Seguridad Nacional	-	-	-	-	-	-
Asuntos de Orden Público y de Seguridad Interior	-	-	-	-	-	-
Otros Servicios Generales	-	-	-	-	-	-
<b>Desarrollo Social</b>	-	-	-	-	-	-
Protección Ambiental	-	-	-	-	-	-
Vivienda y Servicios a la Comunidad	-	-	-	-	-	-
Salud	-	-	-	-	-	-
Recreación, Cultura y Otras Manifestaciones Sociales	-	-	-	-	-	-
Educación	-	-	-	-	-	-
Protección Social	-	-	-	-	-	-
Otros Asuntos Sociales	-	-	-	-	-	-
<b>Desarrollo Económico</b>	-	-	-	-	-	-
Asuntos Económicos, Comerciales y Laborales en General	-	-	-	-	-	-
Agropecuaria, Silvicultura, Pesca y Caza	-	-	-	-	-	-
Combustibles y Energía	-	-	-	-	-	-
Minería, Manufacturas y Construcción	-	-	-	-	-	-
Transporte	-	-	-	-	-	-
Comunicaciones	-	-	-	-	-	-
Turismo	-	-	-	-	-	-
Ciencia, Tecnología e Innovación	-	-	-	-	-	-
Otras Industrias y Otros Asuntos Económicos	-	-	-	-	-	-
<b>Otras no Clasificadas en Funciones Anteriores</b>	-	-	-	-	-	-
Transacciones de la Deuda Publica / Costo Financiero de la Deuda	-	-	-	-	-	-
Transferencias, Participaciones y Aportaciones entre Diferentes Niveles y Ordenes de Gobierno	-	-	-	-	-	-
Saneamiento del Sistema Financiero	-	-	-	-	-	-
Adeudos de Ejercicios Fiscales Anteriores	-	-	-	-	-	-
<b>Total del Gasto</b>	<b>19,022,339</b>	<b>223,954</b>	<b>18,798,385</b>	<b>18,912,367</b>	<b>18,834,822</b>	<b>- 113,982</b>

**Cuenta Pública 2022**  
**TRIBUNAL DE CONCILIACION Y ARBITRAJE DEL ESTADO DE TLAXCALA**  
**Endeudamiento Neto**  
**Del 1 de Enero al 31 de Diciembre de 2022**

Identificación de Crédito o Instrumento	Colocación A	Amortización B	Endeudamiento Neto C = A - B
<b>Creditos Bancarios</b>			
Total Créditos Bancarios			
<b>Otros Instrumentos de Deuda</b>			
Total Otros Instrumentos de Deuda			
TOTAL	0	0	0

AUTÓNOMO

Cuenta Pública 2022  
 TRIBUNAL DE CONCILIACION Y ARBITRAJE DEL ESTADO DE TLAXCALA  
 Intereses de la Deuda  
 Del 01 de Enero al 31 de Diciembre de 2022

Identificación de Crédito o Instrumento	Devengado	Pagado
<b>Créditos Bancarios</b>		
Total Créditos Bancarios		
<b>Otros Instrumentos de Deuda</b>		
Total Otros Instrumentos de Deuda		
TOTAL	0	0

**TRIBUNAL DE CONCILIACION Y ARBITRAJE DEL ESTADO DE TLAXCALA**  
**Indicadores de Postura Fiscal**  
**Del 1 de Enero al 31 de Diciembre de 2022**

Concepto	Estimado	Devengado	Pagado <sup>3</sup>
<b>I. Ingresos Presupuestarios (I=1+2)</b>	19,022,339	18,798,385	18,798,385
1. Ingresos del Gobierno de la Entidad Federativa <sup>1</sup>	19,022,339	18,798,385	18,798,385
2. Ingresos del Sector Paraestatal <sup>1</sup>	-	-	-
<b>II. Egresos Presupuestarios (II=3+4)</b>	19,022,339	18,912,367	18,834,822
3. Egresos del Gobierno de la Entidad Federativa <sup>2</sup>	19,022,339	18,912,367	18,834,822
4. Egresos del Sector Paraestatal <sup>2</sup>			
<b>III. Balance Presupuestario (Superávit o Déficit) (III = I - II)</b>	-	113,982	36,437

Concepto	Estimado	Devengado	Pagado <sup>3</sup>
<b>III. Balance presupuestario (Superávit o Déficit)</b>	-	113,982	36,437
<b>IV. Intereses, Comisiones y Gastos de la Deuda</b>			
<b>V. Balance Primario ( Superávit o Déficit) (V= III - IV)</b>	-	113,982	36,437

Concepto	Estimado	Devengado	Pagado <sup>3</sup>
<b>A. Financiamiento</b>	-	-	-
<b>B. Amortización de la deuda</b>			
<b>C. Endeudamiento ó desendeudamiento (C = A - B)</b>	-	-	-

1 Los Ingresos que se presentan son los ingresos presupuestario totales sin incluir los ingresos por financiamientos. Los Ingresos del Gobierno de la Entidad Federativa corresponden a los del Poder Ejecutivo, Legislativo Judicial y Autónomos

2 Los egresos que se presentan son los egresos presupuestarios totales sin incluir los egresos por amortización. Los egresos del Gobierno de la Entidad Federativa corresponden a los del Poder Ejecutivo, Legislativo, Judicial y Órganos Autónomos

3 Para Ingresos se reportan los ingresos recaudados; para egresos se reportan los egresos pagados

AUTÓNOMO

**Gasto por Categoría Programática  
Del 01 de enero al 31 de Diciembre de 2022**

Concepto	Egresos					Subejercicio
	Aprobado	Ampliaciones/ (Reducciones)	Modificado	Devengado	Pagado	
	1	2	3 = ( 1 + 2 )	4	5	
<b>Programas</b>	<b>34,121,343</b>	<b>8,398,379</b>	<b>42,519,722</b>	<b>42,519,722</b>	<b>40,533,915</b>	<b>-</b>
Subsidios: Sector Social y Privado o Entidades Federativas y Municipios						
Sujetos a Reglas de Operación						
Otros Subsidios						
Desempeño de las Funciones	-	-	-	-	-	-
Prestación de Servicios Públicos						
Provisión de Bienes Públicos						
Planeación, seguimiento y evaluación de políticas públicas						
Promoción y fomento						
Regulación y supervisión						
Funciones de las Fuerzas Armadas (Únicamente Gobierno Federal)						
Específicos						
Proyectos de Inversión						
Administrativos y de Apoyo	-	-	-	-	-	-
Apoyo al proceso presupuestario y para mejorar la eficiencia institucional						
Apoyo a la función pública y al mejoramiento de la gestión						
Operaciones ajenas						
Compromisos	34,121,343	8,398,379	42,519,722	42,519,722	40,533,915	-
Obligaciones de cumplimiento de resolución jurisdiccional	34,121,343	8,398,379	42,519,722	42,519,722	40,533,915	-
Desastres Naturales						
Obligaciones	-	-	-	-	-	-
Pensiones y jubilaciones						
Aportaciones a la seguridad social						
Aportaciones a fondos de estabilización						
Aportaciones a fondos de inversión y reestructura de pensiones						
Programas de Gasto Federalizado (Gobierno Federal)	-	-	-	-	-	-
Gasto Federalizado						
Participaciones a entidades federativas y municipios	-	-	-	-	-	-
Costo financiero, deuda o apoyos a deudores y ahorradores de la banca	-	-	-	-	-	-
Adeudos de ejercicios fiscales anteriores	-	-	-	-	-	-
<b>Total del Gasto</b>	<b>34,121,343</b>	<b>8,398,379</b>	<b>42,519,722</b>	<b>42,519,722</b>	<b>40,533,915</b>	<b>-</b>



**Programas y Proyectos de Inversión**

El Tribunal Electoral de Tlaxcala no ejerce recursos en programas y proyectos de inversión, ni en equipamiento e infraestructura.

## Indicadores de Resultados 2022

Datos de Identificación <sup>1</sup>	
Eje Rector:	Gobernanza, seguridad y protección para vivir en paz
Finalidad:	Gobierno
Función:	Justicia
Subfunción: Impartición de Justicia	Impartición de justicia
Alineación <sup>2</sup>	
Programa:	Impartición de Justicia
Subprograma:	Impartición de Justicia
Dependencia:	Tribunal Electoral de Tlaxcala
Proyecto	2022 Conciliación de controversias y calificación, y aplicación de sanciones.

Matriz de Indicadores para Resultados <sup>3</sup>Resumen Narrativo <sup>3.1</sup>

Objetivo al que corresponde el indicador <sup>3.1.1</sup>	Conocer y resolver los procedimientos, juicios, e impugnaciones, que se presenten contra actos y omisiones en materia electoral local	Marque el nivel del objetivo en la Matriz de Marco Lógico <sup>3.1.2</sup>			
		Fin	Propósito	Componente	Actividad
<b>Objetivo Ponderado:</b> Contribuir al desarrollo de la cultura democrática a través de la función jurisdiccional que realiza el Tribunal Electoral de Tlaxcala, mediante resoluciones y sentencias emitidas de forma eficiente, incluyente, abierta, sin discriminación, y en respeto a los derechos humanos, optimizando el uso del sistema de juicio en línea.		Contribuir al desarrollo de la cultura democrática a través de la función jurisdiccional que realiza el Tribunal Electoral de Tlaxcala, mediante resoluciones y sentencias emitidas de forma eficiente, incluyente, abierta y sin discriminación.	Los promoventes de sus derechos político-electorales cuentan con resoluciones eficientes, eficaces y mediatos, en atención a la tramitación de medios de impugnación en materia electoral.	Resolutivos entregados con apego al estricto derecho, cuyo acceso es a través de la difusión con enfoque eficiente, incluyente, abierta y sin discriminación. Capacitación, promoción, difusión y actividades en el ámbito democrático y de impartición de justicia desde una perspectiva de género, el Estado. C2.A1	C1-A1.Promoción de capacitación, actualización y desarrollo profesional de los servidores públicos del Tribunal Electoral de Tlaxcala vinculados al mejoramiento de sus actividades jurisdiccionales y administrativas, que permitan consolidar las bases democráticas en el Estado. C2.A1

Indicador <sup>3.2</sup>Datos de identificación del indicador <sup>3.2.1</sup>

Orden: <sup>3.2.1.1</sup>	1	Nombre del indicador <sup>3.2.1.2</sup>	Eficiencia Jurisdiccional		
Dimensión del indicador <sup>3.2.1.3</sup>	<b>Eficiencia</b>	Tipo de indicador para resultados <sup>3.2.1.4</sup>	<b>Estratégico</b>		
Definición del indicador <sup>3.2.1.5</sup>		Eficiencia Jurisdiccional			
Tipo valor de la meta <sup>3.2.1.6</sup>	<b>Relativo</b>	Unidad de medida <sup>3.2.1.8</sup>	<b>Documento</b>		
Método de cálculo <sup>3.2.1.7</sup>	Numerador	<b>Total de sentencias confirmadas por autoridades superiores en la materia</b>			
	Denominador	<b>Total de sentencias emitidas por el T.E.T.</b>			
Desagregación geográfica <sup>3.2.1.9</sup>	Estatal	Frecuencia de medición <sup>3.2.1.10</sup>	<b>Anual</b>		
Transversalidad <sup>3.2.1.11</sup>					
Enfoque de transversalidad <sup>3.2.1.11.1</sup>	Igualdad laboral y no discriminación				
Hombres <sup>3.2.1.11.2</sup>	<b>614,565</b>	Mujeres <sup>3.2.1.11.3</sup>	<b>658,282</b>	Total <sup>3.2.1.11.4</sup>	<b>1,272,847</b>
Información disponible <sup>3.2.1.12.1</sup>	Serie de Información Disponible <sup>3.2.1.12</sup>				
	<b>Sentencia a demanda.</b>				

Autorizó

Mtra. Claudia Salvador Ángel  
Magistrada Presidenta

Elaboró

C.P. Horacio López Hernández  
Director Administrativo

<b>PROGRAMA OPERATIVO ANUAL 2022</b>	
<b>Sector:</b>	Organismos Autónomos
<b>Dependencia:</b>	Tribunal Electoral de Tlaxcala
<b>Misión:</b>	Impartir justicia electoral, asumiendo su responsabilidad como la máxima autoridad jurisdiccional local en materia de justicia electoral, mediante la tramitación y resolución de los distintos medios de impugnación que se presenten contra actos y omisiones en materia electoral local, acciones sancionadoras y juicios laborales electorales.
<b>Visión:</b>	Constituirse en una institución vanguardista en materia de impartición de justicia electoral local, garante de los derechos político electorales de los ciudadanos, así como coadyuvante en la erradicación de toda forma de discriminación y violencia en contra de las mujeres y contra otros grupos en condición de vulnerabilidad
<b>Objetivos Estratégicos:</b>	Fortalecer la procuración de justicia Estatal para consolidar la impartición de justicia en materia electoral.
<b>Compromisos:</b>	Fortalecer y mejorar la democracia electoral en el Estado de Tlaxcala.
<b>Programa:</b>	Impartición de Justicia.
<b>Acciones a Corto Plazo:</b>	Seguimiento a las acciones de impartición de justicia en materia electoral y resolución en tiempo y forma.
<b>Acciones a Mediano Plazo:</b>	Continuidad en la actuación jurisdiccional para garantizar los principios de certeza, imparcialidad, independencia, legalidad, máxima publicidad y objetividad.

**Autorizó**

\_\_\_\_\_  
**Mtra. Claudia Salvador Ángel**  
**Magistrada Presidenta**

**Elaboró**

\_\_\_\_\_  
**C.P. Horacio López Hernández**  
**Director Administrativo**

# AUTÓNOMO

## Relación de Bienes Muebles que Componen el Patrimonio Cuenta Pública 2022 (Pesos)

Ente Público: TRIBUNAL DE CONCILIACION Y ARBITRAJE DEL ESTADO DE TLAXCALA

Código	Descripción del Bien Mueble	Valor en libros
001/0269	CAMIONETA CHEVROLET CAPTIVA 2012 COLOR NEGRO	379,900
002/0267	AUTOMOVIL NISSAN TIIDA SEDAN COMFORD T/M GRIS OXFORD	141,500
004/0268	AUTOMOVIL NISSAN TIIDA SEDAN COMFORD T/M GRIS PLATA	141,500
001/0010	CONJUNTO EJECUTIVO ERGOS	10,120
001/0017	MESA DE JUNTAS MILENIUM	2,900
001/0018	ARCHIVERO VERTICAL DE CUATRO GABETAS	4,500
001/0071	MESA TELEFONERA COLOR MIEL Y NEGRO	1,450
001/0073	SILLA DE VISIRA NEGRA DE PIEL CON METAL	1,150
001/0074	SILLA VISIRA NEGRA DE PIEL CON METAL	1,150
001/0075	SILLA DE VISIRA NEGRA DE PIEL CON METAL	1,150
001/0076	SILLA DE VISIRA NEGRA DE PIEL CON METAL	1,150
001/0077	SILLA VISIRA NEGRA DE PIEL CON METAL	1,150
001/0078	SILLA DE VISIRA NEGRA DE PIEL CON METAL	1,150
001/0088	ARCHIVERO LATERAL COLOR VINO	1,999
001/0094	GABINETE CERESO 2 PUERTAS	1,149
001/0112	CAFETERA DOCE TAZAS PLASTICO BLANCA	279
001/0148	IMPRESORA LASER	2,645
001/0161	EQ. COMP./CPU, MON. , TECL , MOUSE	6,990
001/0166	COMPUTADORA PORTATIL	7,410
001/0191	1 DISCO DURO EXTERNO	1,125
001/0194	IMPRESORA LASER HP 1606	3,628
001/0219	MINIMAMPARA LATERAL	1,045
001/0234	SILLON EJECUTIVO DE PIEL	10,701
001/0237	ESCRITORIO DE ESTUDIO	1,302
001/0239	SELLO OFICIAL AUTOENTINTABLE	557
001/0300	SILLA DE PIEL NEGRA	975
001/311	DISPENSADOR DE AGUA SILVER MOD	1,099
001/316	FRIGOBAR 2P3 FRD6UB SILVER FR	2,199
001/317	ESTRUCTURA METALICA PARA TECHUMBRE	92,806
001/318	COMPUTADORA LENOVO S300-7668	13,910
001/320	IPAD WIFI 32 GB BLCK SPA	9,099
001/323	FULL D1/VGA&BNC/USB/INCLUYE DIS/DUR 1TB	6,380

**Relación de Bienes Inmuebles que Componen el Patrimonio  
Cuenta Pública 2022  
(Pesos)**

Ente Público: **TRIBUNAL DE CONCILIACION Y ARBITRAJE DEL ESTADO DE TLAXCALA**

Código	Descripción del Bien mueble	Valor en libros
001/332	FUENTE DE PODER 12V 10 AMPERES	812
001/333	MONITOR BENQ /SAMSUNG	3,306
001/336	ARCHIVERO LAT 4 GAVETAS NEGRO	4,826
001/354	LAPTOP TOSHIBA	8,999
002/0059	SILLA NEGRA DE TELA	529
002/0060	SILLA NEGRA DE TELA	529
002/0061	SILLA NEGRA DE TELA	529
002/0089	ESCRITORIO TRADICIONAL COLOR VINO	4,649
002/0090	CREDENZA TRADICIONAL COLOR VINO	4,399
002/0091	LIBRERO CON PUERTAS COLOR VINO	1,699
002/0093	SILLA EJECUTIVA PIEL NEGRA	2,199
002/0121	FRIGOBAR BLANCO METAL	1,499
002/321	IPAD MINI WIFI 16 GB BLACK SPA	6,699
003/0009	CONJUNTO EJECUTIVO	10,120
003/0024	SILLON EJECUTIVO NEGRO DE PIEL	5,500
003/0066	SILLA NEGRA DE TELA	529
003/0069	SILLA NEGRA DE TELA	529
003/035	COMPUTADORA PORTATIL	7,399
003/315	ENFRIADOR CAVA	2,999
004/0003	TELEFONO TELMEX SECRETARIAL PLUS	549
004/0004	TELEFONO TELMEX SECRETARIAL PLUS	549
004/0006	TELEFONO TELMEX SECRETARIAL PLUS	549
004/0007	TELEFONO TELMEX SECRETARIAL PLUS	549
004/0013	CONJUNTO SECRETARIAL	4,000
004/0019	ARCHIVERO VERTICAL DE CUATRO GABETAS	4,500
004/0023	SILLON EJECUTIVO NEGRO DE PIEL	5,500
004/0030	SILLA SECRETARIAL NEGRA DE TELA	805
004/0036	SILLON TACTOPIEL NEGRO	1,150
004/0039	SILLON EJECUTIVO NEGRO DE PIEL	1,840
004/0080	SILLA DE VISITA ISO NEGRA DE TELA	430
004/0085	MUEBLE VERMONT MADERA COMPRIMIDA MIEL	1,290
004/0086	CAJA FUERTE DIGITAL METALICA	2,449
004/0087	PIZARRON DE CORCHO	329
004/0095	GABINETE CERESO BASIC 2 PUERTAS	1,149
004/0096	ESCRITORIO EJECUTIVO EN "L" PR CAFE OSCU	4,699

# AUTÓNOMO

## Relación de Bienes Inmuebles que Componen el Patrimonio Cuenta Pública 2022 (Pesos)

Ente Público: TRIBUNAL DE CONCILIACION Y ARBITRAJE DEL ESTADO DE TLAXCALA

Código	Descripción del Bien mueble	Valor en libros
004/0097	SILLA GERENCIAL CAFE OSCURO DE PIEL	2,149
004/0100	ENFRIADOR Y CALENTADOR DE AGUA PLASTICO	3,048
004/0102	SACAPUNTAS ELECTRICO NEGRO DE PLASTICO	149
004/0104	CAMARA FOTOGRAFICA	1,999
004/0105	GUILLOTINA DE MADERA Y METAL	816
004/0106	ESCALERA DE TIJERA DE 5 ESCALONES	750
004/0107	CAFETERA DOCE TAZAS PLASTICO BLANCA	279
004/0108	LAMPARA DE MESA METALICA GRIS	369
004/0110	COPIADORA	51,241
004/0111	EXTINTOR DE METAL	368
004/0115	RELOJ DE PARED DE ALUMINIO	90
004/0118	EXTINTOR DE METAL	368
004/0119	FRIGOBAR METAL CON VIDRIO POLARIZADO	2,349
004/0134	NOBREAK NEGRO DE METAL CON PLASTICO	1,984
004/0138	NOBREAK NEGRO DE METAL CON PLASTICO	1,984
004/0142	NOBREAK NEGRO DE METAL CON PLASTICO	1,984
004/0153	MULTIFUNCIONAL	2,200
004/0160	SOFTWARE COI V 5.0 WIN	3,990
004/0167	SWITCH 3 COM 16 PUERTOS	1,620
004/0168	LECTOR DE CODIGO DE BARRAS NEGRO	2,680
004/0179	TERMINAL DE HUELLA DIGITAL	3,120
004/0180	LIBRERO 5 REPISAS COLOR CEREZO	999
004/0181	LAMPARA METALICA PARA RESTIRADOR	319
004/0184	LAMPARA METALICA PARA RESTIRADOR	319
004/0186	LAMPARA METALICA PARA RESTIRADOR	319
004/0187	LAMPARA METALICA PARA RESTIRADOR	319
004/0188	LAMPARA METALICA PARA RESTIRADOR	319
004/0189	LAMPARA METALICA PARA RESTIRADOR	319
004/0190	MAQUINA DE ESCRIBIR	1,799
004/0192	1 MOSTRADOR EN MADERA	1,160
004/0193	CAMARA SONY	3,492
004/0205	COMPUTADORA DE ESCRITORIO	13,800
004/0221	MINIMAMPARA LATERAL	1,045
004/0228	SILLA SECRETRIAL	1,506
004/0238	SELLO OFICIAL AUTOENTINTABLE	290

**Relación de Bienes Inmuebles que Componen el Patrimonio  
Cuenta Pública 2021  
(Pesos)**

Ente Público: **TRIBUNAL DE CONCILIACION Y ARBITRAJE DEL ESTADO DE TLAXCALA**

Código	Descripción del Bien mueble	Valor en libros
004/0256	SELLO DE MADERA AGREGAR LETRA A,B,C 17X7	441
004/0257	SELLO MADERA AGRAGAR LETRA A,B,C, 17X7CM	441
004/0258	SELLO MADERA AGREAGAR LETRA A,B,C 17X7CM	441
004/0265	SWITCH 16 CUARTOS	522
004/0266	MALETIN PARA EQUIPO PORTATIL COLOR NEGRO	464
004/0272	IMPRESORA LASSER COLOR HP2025N	7,990
004/0273	TECLADO	139
004/0280	NOBREAK FORZA 650 WATTS	1,160
004/0282	SACAPUNTA ELECTRICO	316
004/0285	IMPRESORA	1,120
004/0286	RADIOGRABADORA	1,299
004/0287	IMPRESORA	1,199
004/0288	TRITURADORA	999
004/0290	ENGARGOLADORA	2,179
004/0291	MALETIN	1,399
004/0292	CAMARA DIGITAL	1,499
004/0302	MULTIFUNCIONAL DE TINTA	4,150
004/0303	MOUSE MINI PURPURA	100
004/0304	LAPTOP	4,850
004/0305	REGULADOR NOBREAK	700
004/0306	ARCHIVERO DE MADERA	8,000
004/309	MULTIFUNCIONAL XEROX PHASER 3325 DNI	13,031
004/312	DISPENSADOR MOD GXCF05D3 PEDES	2,999
004/322	IPAD MINI WIFI 16 GB BLACK SPA	6,699
004/328	CAMARA GRAN ANGULAR 145 GRADOS/AUDIO	3,132
005/0011	CONJUNTO SECRETARIAL	4,000
005/0027	SILLA SECRETARIAL NEGRA DE TELA	805
005/0029	SILLA SECRETARIAL NEGRA DE TELA	805
005/0037	BANCA DE TRES PLAZAS TAPIZADA EN TELA	2,300
005/0038	BANCA DE TRES PLAZAS TAPIZADA EN TELA	2,300
005/0051	SILLA DE TELA NEGRA	529
005/0053	SILLA NEGRA DE TELA	529
005/0054	SILLA NEGRA DE TELA	529
005/0055	SILLA NEGRA DE TELA	529
005/0058	SILLA NEGRA DE TELA	529

# AUTÓNOMO

## Relación de Bienes Inmuebles que Componen el Patrimonio Cuenta Pública 2022 (Pesos)

Ente Público: TRIBUNAL DE CONCILIACION Y ARBITRAJE DEL ESTADO DE TLAXCALA

Código	Descripción del Bien mueble	Valor en libros
005/0065	SILLA NEGRA DE TELA	529
005/0068	SILLA NEGRA DE TELA	529
005/0072	SILLA DE VISITA	380
005/0081	SILLA DE VISITA ISO NEGRA DE TELA	430
005/0084	SILLA DE VISITA ISO NEGRA DE TELA	430
005/0098	SALA DE 3 PIEZAS PIEL CHOCOLATE	16,000
005/0116	RELOJ DE PARED	90
005/0123	EQ. COMP./ CPU, MONITOR 15", TECL, MOUSE	9,148
005/0128	EQ. COMPUTO/CPU, MON 15", TECL., MOUSE	9,148
005/0131	EQ. DE COMP./ CPU, MON. 15", TECL.MOUSE	9,148
005/0133	NOBREAK NEGRO METAL Y PLASTICO	1,984
005/0135	NOBREAK NEGRO DE PLASTICO CON METAL	1,984
005/0143	NOBREAK NEGRO DE PLASTICO CON METAL	1,984
005/0152	IMPRESORA LASER	2,645
005/0162	EQ. COMP/ CPU, MON. , TECLA , MOUSE	6,990
005/0195	ACCESS POINT CISCO WIRELESS	2,772
005/0196	VENTILADOR	449
005/0200	COMPUTADORA DE ESCRITORIO	13,800
005/0204	COMPUTADORA DE ESCRITORIO	13,800
005/0210	ESCRITORIO	4,657
005/0211	ESCRITORIO	4,657
005/0212	ESCRITORIO	4,657
005/0215	ESCRITORIO	4,657
005/0216	ESCRITORIO	4,657
005/0223	SILLA SECRETARIAL	1,506
005/0224	SILLA SECRETARIAL	1,506
005/0226	SILLA SECRETARIAL	1,506
005/0231	SILLA SECRETARIAL	1,506
005/0235	IMPRESORA LASERJET	12,207
005/0236	IMPRESORA LASER JET	12,207
005/0252	SELLO DEL SECRETARI GENERAL 14X7CM	371
005/0255	SELLO SIN TEXTO	487
005/0263	SELLO AUTO ENTINTABLE OFICIAL	557
005/0264	SELLO AUTO ENTINTABLE OFICIAL	557
005/0281	REGULADOR	1,160



**Relación de Bienes Inmuebles que Componen el Patrimonio  
Cuenta Pública 2021  
(Pesos)**

Ente Público: **TRIBUNAL DE CONCILIACION Y ARBITRAJE DEL ESTADO DE TLAXCALA**

Código	Descripción del Bien mueble	Valor en libros
005/0295	SILLA DE PIEL NEGRA	975
005/0297	SILLA DE PIEL NEGRA	975
005/0301	SILLA EJECUTIVA MICROFIBRA	2,599
005/310	HP LASER JET P1102	1,750
005/329	CAMARA GRAN ANGULAR 145 GRADOS/AUDIO	3,132
005/338	SILLA APILABLE MILANO NEGRA	499
005/339	SILLA APILABLE MILANO NEGRA	499
005/340	SILLA APILABLE MILANO NEGRA	499
005/341	SILLA APILABLE MILANO NEGRA	499
005/342	SILLA APILABLE MILANO NEGRA	499
005/343	SILLA APILABLE MILANO NEGRA	499
005/344	SILLA APILABLE MILANO NEGRA	499
005/345	SILLA APILABLE MILANO NEGRA	499
005/346	SILLA APILABLE MILANO NEGRA	499
005/347	SILLA APILABLE MILANO NEGRA	499
005/348	SILLA APILABLE MILANO NEGRA	499
005/349	SILLA APILABLE MILANO NEGRA	499
005/350	SILLA APILABLE MILANO NEGRA	499
005/351	SILLA APILABLE MILANO NEGRA	499
005/352	SILLA APILABLE MILANO NEGRA	499
006/0014	CONJUNTO SECRETARIAL	4,000
006/0015	CONJUNTO SECRETARIAL	4,000
006/0016	CONJUNTO SECRETARIAL	4,000
006/0020	ARCHIVERO VERTICAL DE 4 GABETAS MIEL	4,500
006/0034	SILLON DE TACTOPIEL NEGRO	1,150
006/0035	SILLON TACTOPIEL NEGRO	1,150
006/0064	SILLA NEGRA DE TELA	529
006/0067	SILLA NEGRA DE TELA	529
006/0099	JUEGO DE MESAS MADERA CHOCOLATE 3 PIEZAS	3,498
006/0124	EQ. COMP./CPU,MONI.,TECL.15", MOUSE	9,148
006/0125	EQ, COMP./CPU, MONI. 15", TECL. MOUSE	9,148
006/0127	EQ. COMPUTO/CPU, MON. 15", TECL.,MOUSE	9,148
006/0137	NOBREAK NEGRO DE METAL CON PLASTICO	1,984
006/0147	IMPRESORA LASER	2,645
006/0149	IMPRESORA LASER	2,645

# AUTÓNOMO

## Relación de Bienes Inmuebles que Componen el Patrimonio Cuenta Pública 2022 (Pesos)

Ente Público: TRIBUNAL DE CONCILIACION Y ARBITRAJE DEL ESTADO DE TLAXCALA

Código	Descripción del Bien mueble	Valor en libros
006/0150	IMPRESORA LASER	2,645
006/0154	COMPUTADORA PORTATIL	7,399
006/0174	ESTANTE TIPO ESQUELETO	748
006/0175	ESTANTE TIPO ESQUELETO	748
006/0177	IMPRESORA LASERJET	1,854
006/0178	IMPRESORA LASERJET	1,854
006/0206	COMPUTADORA DE ESCRITORIO	13,800
006/0208	COMPUTADORA DE ESCRITORIO	13,800
006/0209	ESCRITORIO	4,657
006/0227	SILLA SECRETARIAL	1,506
006/0230	SILLA SECRETARIAL	1,506
006/0242	SELLO OFICIAL AUTOENTINTABLE	557
006/0243	SELLO OFICIAL AUTOENTINTABLE	557
006/0244	SELLO OFICIAL AUTOENTINTABLE	557
006/0245	SELLOS DE COTEJO 9.3 X 2.8CM	209
006/0246	SELLO DE COTEJO 9.3 X 2.8CM	209
006/0247	SELLO DE COTEJO 9.3 X 2.8 CM	209
006/0249	SELLO NOTIFICADO DE MADERA 14.7X5.5CM	371
006/0250	SELLO NOTIFICADO DE MADERA 14.7X5.5CM	371
006/0251	SELLO NOTIFICADO DE MADERA 14.7X5.5CM	371
006/0271	ESCRITORIO CON 2 CAJONES	1,149
006/0284	IMPRESORA	1,601
006/0293	SILLA DE PIEL NEGRA	975
006/0296	SILLA DE PIEL NEGRA	975
006/0298	SILLA DE PIEL NEGRA	975
006/314	DISPENSADOR MOD GXCF05D3 PEDES	2,999
006/327	CAMARA BULLET O DOMO/600/TV/LUZ IR 30 MT	2,552
006/334	ARCHIVERO 4 GAVETAS CHOCOLATE	1,899
006/335	MULTIFUNCIONAL WORCENTRE 5335 COPIADORA/	86,650
007/0012	CONJUNTO SECRETARIAL	4,000
007/0025	SILLON EJECUTIVO NEGRO DE PIEL	5,500
007/0129	EQ. COMP./CPU, MON.15", TECL.,MOUSE	9,148
007/0136	NOBREAK NEGRO DE METAL CON PLASTICO	1,984
007/0163	IMPRESORA LASERJET	1,854
007/0165	IMPRESORA LASERJET	1,854

**Relación de Bienes Inmuebles que Componen el Patrimonio  
Cuenta Pública 2022  
(Pesos)**

Ente Público: TRIBUNAL DE CONCILIACION Y ARBITRAJE DEL ESTADO DE TLAXCALA

Código	Descripción del Bien mueble	Valor en libros
007/0169	MUEBLE PARA EQUIPO DE COMPUTO MIEL	1,330
007/0182	LAMPARA METALICA PARA RESTIRADOR	319
007/0199	COMPUTADORA DE ESCRITORIO / CPU	13,800
007/0202	COMPUTADORA DE ESCRITORIO /CPU	13,800
007/0207	COMPUTADORA DE ESCRITORIO	13,800
007/0213	ESCRITORIO	4,657
007/0214	ESCRITORIO	4,657
007/0218	ESCRITORIO DE ESTUDIO	1,302
007/0225	SILLA SECRETRIAL	1,506
007/0283	IMPRESORA	1,601
007/0294	SILLA DE PIEL NEGRA	975
007/0299	SILLA DE PIEL NEGRA	975
007/308	MULTIFUNCIONAL XEROX WORKCENTRE 3550 XD	26,665
007/330	CAMARA GRAN ANGULAR 145 GRADOS/AUDIO	3,132
007/353	IMPRESORA HP LASERJET P 1102	1,049
008/0021	MESA DE BARANDAS COLOR MIEL	2,070
008/0022	MESA CIRCULAR COLOR MIEL CON NEGRO	2,300
008/0052	SILLA NEGRA DE TELA	529
008/0056	SILLA NEGRA DE TELA	529
008/0057	SILLA DE TELA NEGRA	529
008/0062	SILLA NEGRA DE TELA	529
008/0063	SILLA NEGRA DE TELA	529
008/0070	SILLA NEGRA DE TELA	529
008/0079	SILLA DE VISITA ISO NEGRA DE TELA	430
008/0082	SILLA DE VISITA ISO NEGRA DE TELA	430
008/0083	SILLA DE VISITA ISO NEGRA DE TELA	430
008/0092	LIBRERO ABIERTO COLOR VINO	1,299
008/0117	RELOJ DE PARED	90
008/0140	NOBREAK NEGRO DE METAL CON PLASTICO	1,984
008/0141	NOBREAK NEGRO DE METAL CON PLASTICO	1,984
008/0151	IMPRESORA LASER	2,645
008/0155	COMPUTADORA PORTATIL	7,399
008/0164	IMPRESORA LASERJET	1,854
008/0170	ESTANTE TIPO ESQUELETO DE 5 CHAROLAS	748
008/0171	ESTANTE TIPO ESQUELETO	748

# AUTÓNOMO

## Relación de Bienes Inmuebles que Componen el Patrimonio Cuenta Pública 2022 (Pesos)

Ente Público: TRIBUNAL DE CONCILIACION Y ARBITRAJE DEL ESTADO DE TLAXCALA

Código	Descripción del Bien mueble	Valor en libros
008/0172	ESTANTE TIPO ESQUELETO	748
008/0173	ESTENTE TIPO ESQUELETO	748
008/0197	VENTILADOR	449
008/0198	EQUIPO DE COMPUTO MONITOR7CPU	13,800
008/0201	COMPUTADORA DE ESCRITORIO	13,800
008/0217	ESCRITORIO DE ESTUDIO	1,302
008/0220	MINIMAMPARA LATERAL	1,045
008/0229	SILLA SECRETARIAL	1,506
008/0232	SILLA SECRETARIAL	1,505
008/0233	ESCRITORIO DE RECEPCION PRINCIPAL	8,484
008/0248	SELLO FECHADOR RECIBIDO AUTO ENTINTABLE	603
008/0289	SILLA DE PIEL NEGRA	650
008/307	ARCHIVERO METALICO 3 PIEZAS	29,700
008/313	DISPENSADOR MOD GXCF05D3 PEDES	2,999
008/319	COMPUTADORA LENOVO S300-766B-OD	13,910
008/331	CAMARA GRAN ANGULAR 145 GRADOS/AUDIO	3,132
008/337	ESCRITORIO EN L OSCILATORIO	1,792
004-355	DEPOSITO EXTERIOR BIG MAX 7*7 PIES	13,595.00
001/356	DESKTOP LENOVO AIO C260	9,999.00
007/357	DESKTOP LENOVO AIO C260	9,999.00
005/358	DESKTOP LENOVO AIO C260	9,999.00
005/359	DESKTOP LENOVO AIO C260	9,999.00
007/360	DESKTOP LENOVO AIO C260	9,999.00
008-361	DESKTOP LENOVO AIO C260	9,999.00
005/362	DESKTOP LENOVO AIO C260	9,999.00
004/363	SILLA DE TRABAJO CARIBE	1,499
004/364	SILLA DE TRABAJO CARIBE	1,499
004/365	SILLA DE TRABAJO CARIBE	1,499
004/366	SILLA DE TRABAJO CARIBE	1,499
004/367	SILLA DE TRABAJO CARIBE	1,499
004/368	SILLA DE TRABAJO CARIBE	1,499
004/369	SILLA DE TRABAJO CARIBE	1,499
004/370	SILLA DE TRABAJO CARIBE	1,499
004/371	SILLA DE TRABAJO CARIBE	1,499
004/372	SILLA DE TRABAJO CARIBE	1,499

**Relación de Bienes Inmuebles que Componen el Patrimonio  
Cuenta Pública 2022  
(Pesos)**

Ente Público: TRIBUNAL DE CONCILIACION Y ARBITRAJE DEL ESTADO DE TLAXCALA

Código	Descripción del Bien mueble	Valor en libros
004/373	AUTOMOVIL TIIDA SEDAN EMOTION GRIS	190,900
004/374	MULTIFUNCIONAL SAMSUNG PRO XPRESS	51,550
004/375	COMPUTADORA COMPAQ ALL IN ONE	12,299
004/376	COMPUTADORA COMPAQ ALL IN ONE	12,299
004/377	COMPUTADORA COMPAQ ALL IN ONE	12,299
004/378	COMPUTADORA COMPAQ ALL IN ONE	12,299
004/379	COMPUTADORA COMPAQ ALL IN ONE	12,299
004/380	COMPUTADORA COMPAQ ALL IN ONE	12,299
004/381	DESKTOP LENOVO AIOC20-00	12,616
004/382	DESKTOP LENOVO AIOC20-00	12,616
004/383	DESKTOP LENOVO AIOC20-00	12,616
004/384	DESKTOP LENOVO AIOC20-00	12,616
004/385	DESKTOP LENOVO AIOC20-00	12,616
004/386	GABINETE 2 PTS BLANCO PLEGABLE	8,004
004/387	ARCHIVERO LAT 4 GAVETAS NEGRO	9,000
004/388	TRITURADORA EX14-06 SWINGLINE	2,999
004/389	TRITURADORA EX14-06 SWINGLINE	2,999
004/390	TRITURADORA EX14-06 SWINGLINE	2,999
004/391	REGULADOR KOBLLENZ 1350VA	1,299
004/392	REGULADOR KOBLLENZ 1350VA	1,299
004/393	REGULADOR KOBLLENZ 1350VA	1,299
004/394	REGULADOR KOBLLENZ 1350VA	1,299
004/395	REGULADOR KOBLLENZ 1350VA	1,299
004/396	REGULADOR KOBLLENZ 1350VA	1,299
004/397	REGULADOR KOBLLENZ 1350VA	1,299
004/398	REGULADOR KOBLLENZ 1350VA	1,299
004/399	REGULADOR KOBLLENZ 1350VA	1,299
004/400	REGULADOR KOBLLENZ 1350VA	1,299
004/401	REGULADOR KOBLLENZ 1350VA	1,299
004/402	REGULADOR KOBLLENZ 1350VA	1,299
004/403	VIDEOPROYECTOR S27 EPSON	12,999
004/404	ESCRITORIO EN L CAPUCCINO	8,944
004/405	ESTACION DE TRABAJO EM L NOGALUM	7,899
004/406	ESCRITORIO METROPOLITAN	8,047

# AUTÓNOMO

**Relación de Bienes Inmuebles que Componen el Patrimonio  
Cuenta Pública 2022  
(Pesos)**

Ente Público: TRIBUNAL DE CONCILIACION Y ARBITRAJE DEL ESTADO DE TLAXCALA

	Descripción del Bien mueble	Valor en libros
004/407	CREDENZA METROPOLITAN	6,999
004/408	CREDENZA METROPOLITAN	6,999
004/409	MULTIFUN HP INKADVANTAGE 2135	4,232
004/410	MULTIFUN HP INKADVANTAGE 2135	4,232
004/411	MULTIFUN HP INKADVANTAGE 2135	4,232
004/412	MULTIFUN HP INKADVANTAGE 2135	4,232
004/413	MULTIFUN HP INKADVANTAGE 2135	4,232
004/414	MULTIFUN HP INKADVANTAGE 2135	4,232
004/415	MULTIFUN HP INKADVANTAGE 2135	4,232
004/416	MULTIFUN HP INKADVANTAGE 2135	4,232
004/417	MULTIFUNCIONAL HP PRO 377	14,100
004/418	OTROS EQUIPOS	42,967
004/533	CABINA SANITIZANTE	46,400
004/534	GONDOLA DE PARED DE 120*92 CM 7 DIV	8,004
004/535	GONDOLA DE PARED DE 120*92 CM 7 DIV	8,004
004/540	COMPUTADORA DELL	32,596
004/542	LAP TOP DELL	18,444
	<b>TOTAL</b>	<b>2,183,093</b>

Cuenta Pública 2022 TRIBUNAL DE CONCILIACION Y ARBITRAJE DEL ESTADO DE TLAXCALA Relación de cuentas bancarias productivas específicas		
Fondo, Programa o Convenio	Datos de la Cuenta Bancaria	
	Institución Bancaria	Número de Cuenta
	0	0

Relación de esquemas bursátiles y de coberturas financieras

Este Tribunal de Conciliación y Arbitraje no cuenta con registros de relaciones de esquemas bursátiles  
y/o de coberturas financieras.



Información adicional que dispongan otras leyes

Este Tribunal de Conciliación y Arbitraje no cuenta con Información adicional.

TCyA Tlaxcala

contacto@tca-tlax.org (246) 46 2 66 70 f | SISEDO

Inicio Nosotros ¿Qué hacemos? Mi Expediente Transparencia





## Sistema de Evaluaciones de Armonización Contable (SEVAC)

2017

2018

2019

Mostrar 10 registros Buscar

Trimestre ↑↓	Nombre	Fecha de Actualización ↑↓	Documento ↑↓
2°	Artículo 27 Inventario actualizado	2019-08-27	
2°	Fracción 1 a) Estado De Actividades	2019-08-27	
2°	Fracción 1 b) Estado De Situación Financiera	2019-08-27	
2°	Fracción 1 c) Estado de Variación en la Hacienda Pública	2019-08-27	
2°	Fracción 1 d) Estado de Cambios en la Situación Financiera	2019-08-27	

Liga de Transparencia

[tca-tlax.org/Onepage/Sevac](https://tca-tlax.org/Onepage/Sevac)

TRIBUNAL DE CONCILIACION Y ARBITRAJE DEL ESTADO DE TLAXCALA

Estado Analítico del Ejercicio del Presupuesto de Egresos Detallado - LDF

Clasificación Administrativa

Del 1 de Enero al 31 de Diciembre de 2022

(PESOS)

Concepto (c)	Egresos					Subejercicio (e)
	Aprobado (d)	Ampliaciones/ (Reducciones)	Modificado	Devengado	Pagado	
<b>I. Gasto No Etiquetado</b>	\$ 19,022,339	-\$ 223,954	\$ 18,798,385	\$ 18,912,367	\$ 18,834,822	-\$ 113,982
<b>(I=A+B+C+D+E+F+G+H+I)</b>						
A. Presidencia	\$ 6,530,571	-\$ 619,637	\$ 5,910,934	\$ 5,994,581	\$ 5,969,411	-\$ 83,647
B. Representacion Patronal	\$ 1,019,405	-\$ 35,463	\$ 983,942	\$ 983,942	\$ 977,834	\$ -
C. Representación de los Trabajadores	\$ 960,609	-\$ 53,902	\$ 906,707	\$ 906,707	\$ 902,758	\$ -
D. Dirección Administrativa	\$ 3,257,154	-\$ 18,399	\$ 3,238,755	\$ 3,244,405	\$ 3,231,835	-\$ 5,650
E. Secretaria de Acuerdos	\$ 2,645,258	-\$ 295,889	\$ 2,349,369	\$ 2,339,254	\$ 2,329,753	\$ 10,115
F. Actuaría	\$ 1,393,399	\$ 148,315	\$ 1,541,714	\$ 1,541,714	\$ 1,536,653	\$ -
G. Proyección	\$ 1,723,782	\$ 136,361	\$ 1,860,143	\$ 1,860,143	\$ 1,850,843	\$ -
H. Oficialía	\$ 535,893	\$ 539,560	\$ 1,075,453	\$ 1,110,253	\$ 1,108,167	-\$ 34,800
I. Sretetaria de Amparos	\$ 956,268	-\$ 24,900	\$ 931,368	\$ 931,368	\$ 927,568	\$ -
J. Contraloria	\$ 371,035	\$ 8,502	\$ 379,537	\$ 379,537	\$ 377,558	\$ -
k. Secretaría de Ejecucciones	\$ 1,310,098	-\$ 51,909	\$ 1,258,189	\$ 1,258,189	\$ 1,258,189	\$ -
L. Transparencia	\$ 521,378	-\$ 19,564	\$ 501,814	\$ 501,814	\$ 499,806	\$ -
<b>II. Gasto Etiquetado</b>	\$ -	\$ -	\$ -	\$ -	\$ -	\$ -
<b>(II=A+B+C+D+E+F+G+H)</b>						
A. Presidencia	\$ -	\$ -	\$ -	\$ -	\$ -	\$ -
B. Representacion Patronal	\$ -	\$ -	\$ -	\$ -	\$ -	\$ -
C. Representación de los Trabajadores	\$ -	\$ -	\$ -	\$ -	\$ -	\$ -
D. Dirección Administrativa	\$ -	\$ -	\$ -	\$ -	\$ -	\$ -
E. Secretaria de Acuerdos	\$ -	\$ -	\$ -	\$ -	\$ -	\$ -
F. Actuaría	\$ -	\$ -	\$ -	\$ -	\$ -	\$ -
G. Proyección	\$ -	\$ -	\$ -	\$ -	\$ -	\$ -
H. Oficialía	\$ -	\$ -	\$ -	\$ -	\$ -	\$ -
I. Sretetaria de Amparos	\$ -	\$ -	\$ -	\$ -	\$ -	\$ -
<b>III. Total de Egresos (III = I + II)</b>	\$ 19,022,339	-\$ 223,954	\$ 18,798,385	\$ 18,912,367	\$ 18,834,822	-\$ 113,982