

## Introducción

El Tribunal de Conciliación y Arbitraje del Estado de Tlaxcala, es un Órgano Colegiado, conforme lo dispone la Constitución Política del Estado Libre y Soberano de Tlaxcala. Es competente para conocer y resolver los conflictos individuales y colectivos de carácter laboral y de seguridad social que se suscitan entre los Poderes Ejecutivo, Legislativo, Judicial, Municipios o Ayuntamientos y los servidores públicos que presten un servicio personal subordinado, físico, intelectual o de ambos géneros, en virtud de un nombramiento expedido a su favor o por aparecer en la nómina de pago, así como conceder o negar el registro de los Sindicatos, dictar la cancelación de los mismos, y conocer los conflictos sindicales o intersindicales, efectuar los registros de las condiciones generales de trabajo que se pacten entre los titulares de los poderes públicos, municipios o ayuntamientos y los sindicatos, del reglamento de seguridad e higiene, del reglamento de capacitación y adiestramiento, y de los estatutos de los sindicatos, así como de los procedimientos paraprocesales que establece el capítulo tercero de la Ley Laboral de los Servidores Públicos del Estado de Tlaxcala y sus Municipios.

En el ejercicio 2021, éste Tribunal se encuentra en proceso de optimización de los recursos asignados con la finalidad de eficientar las resoluciones de conflictos individuales y colectivos de carácter laboral y de Seguridad Social de Los Poderes Públicos, Municipios y/o Ayuntamientos en el Estado de Tlaxcala, además tomando en cuenta que en el presente ejercicio debido a los cambios en las administraciones se incrementaron las demandas laborales, se implantó un programa operativo motivado a abatir el rezago tanto del ejercicio como de ejercicios previos basado en mejorar sustancialmente los tiempos del procedimiento ordinario con la principal meta de disminuir la cuantía de los laudos en proceso, mismos resultados que se ven reflejados en el ahorro en los presupuestos de los PODERES PUBLICOS, MUNICIPIOS Y/O AYUNTAMIENTOS.

Es importante hacer mención que los ingresos que percibe éste ente autónomo provienen únicamente de las participaciones que recibe por parte del Gobierno del estado, mismo que se aplican principalmente a 2 grandes conceptos; gasto corriente un 85% principalmente en el concepto servicios personales y el otro 15% restante en gasto de capital, proporción adecuada ya que este organismo autónomo tiene como finalidad la prestación de un servicio público que radica en la impartición de justicia.

# AUTÓNOMO

Cuenta Pública 2021  
Estado de Actividades  
Del 1 de Enero al 31 de Diciembre de 2021 y del 1 de Enero al 31 de Diciembre de 2020  
(Pesos)

Ente Público:

TRIBUNAL DE CONCILIACION Y ARBITRAJE DEL ESTADO DE TLAXCALA

Concepto	2021	2020	Concepto	2021	2020
<b>INGRESOS Y OTROS BENEFICIOS</b>			<b>GASTOS Y OTRAS PÉRDIDAS</b>		
<b>Ingresos de la Gestión</b>	<b>112</b>	<b>1,986,610</b>	<b>Gastos de Funcionamiento</b>	<b>17,466,734</b>	<b>16,795,902</b>
Impuestos	0	0	Servicios Personales	14,655,654	13,545,449
Cuotas y Aportaciones de Seguridad Social	0	0	Materiales y Suministros	1,583,825	1,501,211
Contribuciones de Mejoras	0	0	Servicios Generales	1,227,255	1,749,242
Derechos	0	0			
Productos de Tipo Corriente	112	91	<b>Transferencia, Asignaciones, Subsidios y Otras Ayudas</b>	<b>0</b>	<b>0</b>
Aprovechamientos de Tipo Corriente	0	0	Transferencias Internas y Asignaciones al Sector Público	0	0
Ingresos por Venta de Bienes y Servicios	0	1,986,519	Transferencias al Resto del Sector Público		0
Ingresos no Comprendidos en las Fracciones de la Ley de					
Ingresos Causados en Ejercicios Fiscales Anteriores	0	0	Subsidios y Subvenciones	0	0
Pendientes de Liquidación o Pago					
			Ayudas Sociales	0	0
<b>Participaciones, Aportaciones, Transferencias, Asignaciones, Subsidios y Otras Ayudas</b>	<b>18,551,924</b>	<b>15,061,589</b>	Pensiones y Jubilaciones	0	0
Participaciones y Aportaciones	0	0	Transferencias a Fideicomisos, Mandatos y Contratos Análogos	0	0
Transferencia, Asignaciones, Subsidios y Otras ayudas	18,551,924	15,061,589	Transferencias a la Seguridad Social	0	0
			Donativos	0	0
<b>Otros Ingresos y Beneficios</b>	<b>0</b>	<b>0</b>	Transferencias al Exterior	0	0
Ingresos Financieros	0	0			
Incremento por Variación de Inventarios	0	0	<b>Participaciones y Aportaciones</b>	<b>0</b>	<b>0</b>
Disminución del Exceso de Estimaciones por Pérdida o Deterioro u Obsolescencia	0	0	Participaciones	0	0
Disminución del Exceso de Provisiones	0	0	Aportaciones	0	0
Otros Ingresos y Beneficios Varios	0	0	Convenios	0	0
<b>Total de Ingresos y Otros Beneficios</b>	<b>18,552,036</b>	<b>17,048,199</b>			
			<b>Intereses, Comisiones y Otros Gastos de la Deuda Pública</b>	<b>0</b>	<b>0</b>
			Intereses de la Deuda Pública	0	0
			Comisiones de la Deuda Pública	0	0
			Gastos de la Deuda Pública	0	0
			Costo por Coberturas	0	0
			Apoyos Financieros	0	0
			<b>Otros Gastos y Pérdidas Extraordinarias</b>	<b>324,920</b>	<b>518,414</b>
			Estimaciones, Depreciaciones, Deterioros, Obsolescencia y Amortizaciones	324,920	518,414
			Provisiones	0	0
			Disminución de Inventarios	0	0
			Aumento por Insuficiencia de Estimaciones por Pérdida o Deterioro y Obsolescencia	0	0
			Aumento por Insuficiencia de Provisiones	0	0
			Otros Gastos	0	0
			<b>Inversión Pública</b>	<b>0</b>	<b>0</b>
			Inversión Pública no Capitalizable	0	0
			<b>Total de Gastos y Otras Pérdidas</b>	<b>17,791,654</b>	<b>17,314,316</b>
			<b>Resultados del Ejercicio (Ahorro/Desahorro)</b>	<b>760,382</b>	<b>-266,117</b>

Bajo protesta de decir verdad declaramos que los Estados Financieros y sus Notas son razonablemente correctos y responsabilidad del emisor

MIGUEL ANGEL TLAPALE HERNANDEZ  
PRESIDENTE

AUDIEL SANLUIS RIVERA  
DIRECTOR ADMINISTRATIVO

CUENTA PÚBLICA | 2021  
ENTIDAD FEDERATIVA DE TLAXCALA

Cuenta Pública 2021 Estado de Situación Financiera Al 31 de Diciembre de 2021 y del 01 de Enero al 31 de Diciembre de 2020 (Pesos) Ente Público: TRIBUNAL DE CONCILIACION Y ARBITRAJE DEL ESTADO DE TLAXCALA						
CONCEPTO	Año		CONCEPTO	Año		
	2021	2020		2021	2020	
<b>ACTIVO</b>			<b>PASIVO</b>			
<b>Activo Circulante</b>			<b>Pasivo Circulante</b>			
Efectivo y Equivalentes	580,835	531,811	Cuentas por Pagar a Corto Plazo	452,021	504,630	
Derechos a Recibir Efectivo o Equivalentes	1	1,616	Documentos por Pagar a Corto Plazo	101	2,081	
Derechos a Recibir Bienes o Servicios	1	311	Porción a Corto Plazo de la Deuda Pública a Largo Plazo	0	0	
Inventarios	0	0	Títulos y Valores a Corto Plazo	0	0	
Almacenes	0	0	Pasivos Diferidos a Corto Plazo	0	0	
Estimación por Pérdida o Deterioro de Activos Circulantes	0	0	Fondos y Bienes de Terceros en Garantía y/o Administración a Corto Plazo	0	0	
Otros Activos Circulantes	0	0	Provisiones a Corto Plazo	0	0	
<b>Total de Activos Circulantes</b>	<b>580,837</b>	<b>533,738</b>	Otros Pasivos a Corto Plazo	0	0	
<b>Activo No Circulante</b>			<b>Total de Pasivos Circulantes</b>	<b>452,122</b>	<b>506,711</b>	
Inversiones Financieras a Largo Plazo	0	0	<b>Pasivo No Circulante</b>			
Derechos a Recibir Efectivo o Equivalentes a Largo Plazo	0	0	Cuentas por Pagar a Largo Plazo	0	0	
Bienes Inmuebles, Infraestructura y Construcciones en Proceso	0	0	Documentos por Pagar a Largo Plazo	0	0	
Bienes Muebles	5,215,825	4,252,326	Deuda Pública a Largo Plazo	0	0	
Activos Intangibles	130,000	130,000	Pasivos Diferidos a Largo Plazo	0	0	
Depreciación, Deterioro y Amortización Acumulada de Bienes	-3,331,763	-3,006,844	Fondos y Bienes de Terceros en Garantía y/o en Administración a Largo Plazo	0	0	
Activos Diferidos	0	0	Provisiones a Largo Plazo	0	0	
Estimación por Pérdida o Deterioro de Activos no Circulantes	0	0	<b>Total de Pasivos No Circulantes</b>	<b>0</b>	<b>0</b>	
Otros Activos no Circulantes	0	0	<b>Total del Pasivo</b>	<b>452,122</b>	<b>506,711</b>	
<b>Total de Activos No Circulantes</b>	<b>2,014,062</b>	<b>1,375,482</b>	<b>HACIENDA PÚBLICA/ PATRIMONIO</b>			
<b>Total del Activo</b>	<b>2,594,899</b>	<b>1,909,220</b>	<b>Hacienda Pública/Patrimonio Contribuido</b>	<b>1,826,338</b>	<b>1,826,338</b>	
			Aportaciones	0	0	
			Donaciones de Capital	0	0	
			Actualización de la Hacienda Pública / Patrimonio	1,826,338	1,826,338	
			<b>Hacienda Pública/Patrimonio Generado</b>	<b>316,438</b>	<b>-423,829</b>	
			Resultados del Ejercicio (Ahorro / Desahorro)	760,382	-266,117	
			Resultados de Ejercicios Anteriores	-443,944	-157,712	
			Revalúos	0	0	
			Reservas	0	0	
			Rectificaciones de Resultados de Ejercicios Anteriores	0	0	
			<b>Exceso o Insuficiencia en la Actualización de la Hacienda Pública/Patrimonio</b>	<b>0</b>	<b>0</b>	
			Resultado por Posición Monetaria	0	0	
			Resultado por Tenencia de Activos no Monetarios	0	0	
			<b>Total Hacienda Pública/ Patrimonio</b>	<b>2,142,776</b>	<b>1,402,509</b>	
			<b>Total del Pasivo y Hacienda Pública / Patrimonio</b>	<b>2,594,898</b>	<b>1,909,220</b>	

Bajo protesta de decir verdad declaramos que los Estados Financieros y sus Notas son razonablemente correctos y responsabilidad del emisor

MIGUEL ANGEL TLAPALE HERNANDEZ  
PRESIDENTE

AUDIÉL SANLUIS RIVERA  
DIRECTOR ADMINISTRATIVO

# AUTÓNOMO

Cuenta Pública 2021  
Estado de Cambios en la Situación Financiera  
Al 31 de Diciembre de 2021 y 2020  
(Pesos)

Ente Público:

TRIBUNAL DE CONCILIACION Y ARBITRAJE DEL ESTADO DE TLAXCALA

Concepto	Origen	Aplicación	Concepto	Origen	Aplicación
<b>ACTIVO</b>	<b>326,845</b>	<b>1,012,523</b>	<b>PASIVO</b>	<b>0</b>	<b>54,589</b>
<b>Activo Circulante</b>	<b>1,925</b>	<b>49,024</b>	<b>Pasivo Circulante</b>	<b>0</b>	<b>54,589</b>
Efectivo y Equivalentes	0	49,024	Cuentas por Pagar a Corto Plazo	0	52,608
Derechos a Recibir Efectivo o Equivalentes	1,615	0	Documentos por Pagar a Corto Plazo	0	1,981
Derechos a Recibir Bienes o Servicios	310	0	Porción a Corto Plazo de la Deuda Pública a Largo Plazo	0	0
Inventarios	0	0	Titulos y Valores a Corto Plazo	0	0
Almacenes	0	0	Pasivos Diferidos a Corto Plazo	0	0
Estimación por Pérdida o Deterioro de Activos Circulantes	0	0	Fondos y Bienes de Terceros en Garantía y/o Administración a Corto Plazo	0	0
Otros Activos Circulantes	0	0	Provisiones a Corto Plazo	0	0
<b>Activo No Circulante</b>	<b>324,920</b>	<b>963,499</b>	Otros Pasivos a Corto Plazo	0	0
Inversiones Financieras a Largo Plazo	0	0	<b>Pasivo No Circulante</b>	<b>0</b>	<b>0</b>
Derechos a Recibir Efectivo o Equivalentes a Largo Plazo	0	0	Cuentas por Pagar a Largo Plazo	0	0
Bienes Inmuebles, Infraestructura y Construcciones en Proceso	0	0	Documentos por Pagar a Largo Plazo	0	0
Bienes Muebles	0	963,499	Deuda Pública a Largo Plazo	0	0
Activos Intangibles	0	0	Pasivos Diferidos a Largo Plazo	0	0
Depreciación, Deterioro y Amortización Acumulada de Bienes	324,920	0	Fondos y Bienes de Terceros en Garantía y/o en Administración a Largo Plazo	0	0
Activos Diferidos	0	0	Provisiones a Largo Plazo	0	0
Estimación por Pérdida o Deterioro de Activos no Circulantes	0	0	<b>HACIENDA PÚBLICA/ PATRIMONIO</b>	<b>1,026,500</b>	<b>286,232</b>
Otros Activos no Circulantes	0	0	<b>Hacienda Pública/Patrimonio Contribuido</b>	<b>0</b>	<b>0</b>
			Aportaciones	0	0
			Donaciones de Capital	0	0
			Actualización de la Hacienda Pública / Patrimonio	0	0
			<b>Hacienda Pública/Patrimonio Generado</b>	<b>1,026,500</b>	<b>286,232</b>
			Resultados del Ejercicio (Ahorro / Desahorro)	1,026,500	0
			Resultados de Ejercicios Anteriores	0	286,232
			Revalúos	0	0
			Reservas	0	0
			Rectificaciones de Resultados de Ejercicios Anteriores	0	0
			<b>Exceso o Insuficiencia en la Actualización de la Hacienda Pública/Patrimonio</b>	<b>0</b>	<b>0</b>
			Resultado por Posición Monetaria	0	0
			Resultado por Tenencia de Activos no Monetarios	0	0

Bajo protesta de decir verdad declaramos que los Estados Financieros y sus Notas son razonablemente correctos y responsabilidad del emisor

MIGUEL ANGEL TLAPALE HERNÁNDEZ  
PRESIDENTE

AUDIEL SANLUIS RIVERA  
DIRECTOR ADMINISTRATIVO

Cuenta Pública 2021 Estado Analítico del Activo Del 1 de Enero al 31 de Diciembre de 2021 (Pesos)					
Ente Público: TRIBUNAL DE CONCILIACION Y ARBITRAJE DEL ESTADO DE TLAXCALA					
Concepto	Saldo Inicial 1	Cargos del Periodo 2	Abonos del Periodo 3	Saldo Final 4=(1+2-3)	Variación del Periodo (4-1)
<b>ACTIVO</b>	<b>1,909,220</b>	<b>42,527,099</b>	<b>41,841,420</b>	<b>2,594,899</b>	<b>685,679</b>
<b>Activo Circulante</b>	<b>533,738</b>	<b>41,563,600</b>	<b>41,516,501</b>	<b>580,837</b>	<b>47,099</b>
Efectivo y Equivalentes	531,811	21,010,704	20,961,680	580,835	49,024
Derechos a Recibir Efectivo o Equivalentes	1,616	20,527,496	20,529,111	1	-1,615
Derechos a Recibir Bienes o Servicios	311	25,400	25,710	1	-310
Inventarios	0	0	0	0	0
Almacenes	0	0	0	0	0
Estimación por Pérdida o Deterioro de Activos Circulantes	0	0	0	0	0
Otros Activos Circulantes	0	0	0	0	0
<b>Activo No Circulante</b>	<b>1,375,482</b>	<b>963,499</b>	<b>324,919</b>	<b>2,014,062</b>	<b>638,580</b>
Inversiones Financieras a Largo Plazo	0	0	0	0	0
Derechos a Recibir Efectivo o Equivalentes a Largo Plazo	0	0	0	0	0
Bienes Inmuebles, Infraestructura y Construcciones en Proceso	0	0	0	0	0
Bienes Muebles	4,252,326	963,499	0	5,215,825	963,499
Activos Intangibles	130,000	0	0	130,000	0
Depreciación, Deterioro y Amortización Acumulada de Bienes	-3,006,844	0	-324,919	-3,331,763	-324,919
Activos Diferidos	0	0	0	0	0
Estimación por Pérdida o Deterioro de Activos no Circulantes	0	0	0	0	0
Otros Activos no Circulantes	0	0	0	0	0

Bajo protesta de decir verdad declaramos que los Estados Financieros y sus Notas son razonablemente correctos y responsabilidad del emisor

MIGUEL ANGEL TLAPALE HERNANDEZ  
PRESIDENTE

AUDIEL SANLUIS RIVERA  
DIRECTOR ADMINISTRATIVO

# AUTÓNOMO

Cuenta Pública 2021 Estado Analítico de la Deuda y Otros Pasivos Del 1 de Enero al 31 de Diciembre de 2021 (Pesos)					
Ente Público:		TRIBUNAL DE CONCILIACION Y ARBITRAJE DEL ESTADO DE TLAXCALA			
	Denominación de las Deudas	Moneda de Contratación	Institución o País Acreedor	Saldo Inicial del Periodo	Saldo Final del Periodo
<b>DEUDA PÚBLICA</b>					
	<b>Corto Plazo</b>				
<b>Deuda Interna</b>				<b>0</b>	<b>0</b>
	Instituciones de Crédito			0	0
	Títulos y Valores			0	0
	Arrendamientos Financieros			0	0
<b>Deuda Externa</b>				<b>0</b>	<b>0</b>
	Organismos Financieros Internacionales			0	0
	Deuda Bilateral			0	0
	Títulos y Valores			0	0
	Arrendamientos Financieros			0	0
	<b>Subtotal a Corto Plazo</b>			<b>0</b>	<b>0</b>
	<b>Largo Plazo</b>				
<b>Deuda Interna</b>				<b>0</b>	<b>0</b>
	Instituciones de Crédito			0	0
	Títulos y Valores			0	0
	Arrendamientos Financieros			0	0
<b>Deuda Externa</b>				<b>0</b>	<b>0</b>
	Organismos Financieros Internacionales			0	0
	Deuda Bilateral			0	0
	Títulos y Valores			0	0
	Arrendamientos Financieros			0	0
	<b>Subtotal a Largo Plazo</b>			<b>0</b>	<b>0</b>
<b>Otros Pasivos</b>				<b>506,711</b>	<b>452,122</b>
	<b>Total Deuda y Otros Pasivos</b>			<b>506,711</b>	<b>452,122</b>

Bajo protesta de decir verdad declaramos que los Estados Financieros y sus Notas son razonablemente correctos y responsabilidad del emisor

MIGUEL ANGEL TLAPALE HERNANDEZ  
PRESIDENTE

AUDIEL SANLUIS RIVERA  
DIRECTOR ADMINISTRATIVO

Cuenta Pública 2021  
Estado de Variación en la Hacienda Pública  
Del 1 de Enero al 31 de Diciembre de 2021  
(pesos)

Ente Público:

TRIBUNAL DE CONCILIACION Y ARBITRAJE DEL ESTADO DE TLAXCALA

Concepto	Hacienda Pública/Patrimonio Contribuido	Hacienda Pública/Patrimonio Generado de Ejercicios Anteriores	Hacienda Pública/Patrimonio Generado del Ejercicio	Ajustes por Cambios de Valor	TOTAL
<b>Rectificaciones de Resultados de Ejercicios Anteriores</b>	<b>0</b>	<b>0</b>	<b>0</b>	<b>0</b>	<b>0</b>
<b>Patrimonio Neto Inicial Ajustado del Ejercicio</b>	<b>1,826,338</b>	<b>0</b>	<b>0</b>	<b>0</b>	<b>1,826,338</b>
Aportaciones	0	0	0	0	0
Donaciones de Capital	0	0	0	0	0
Actualización de la Hacienda Pública/Patrimonio	1,826,338	0	0	0	1,826,338
<b>Variaciones de la Hacienda Pública/Patrimonio Neto del Ejercicio</b>	<b>0</b>	<b>-157,712</b>	<b>-266,117</b>	<b>0</b>	<b>-423,829</b>
Resultados del Ejercicio (Ahorro/Desahorro)	0	0	-266,117	0	-266,117
Resultados de Ejercicios Anteriores	0	-157,712	0	0	-157,712
Revalúos	0	0	0	0	0
Reservas	0	0	0	0	0
<b>Hacienda Pública/Patrimonio Neto Final del Ejercicio 2019</b>	<b>1,826,338</b>	<b>-157,712</b>	<b>-266,117</b>	<b>0</b>	<b>1,402,509</b>
<b>Cambios en la Hacienda Pública/Patrimonio Neto del Ejercicio 2017</b>	<b>0</b>	<b>0</b>	<b>0</b>	<b>0</b>	<b>0</b>
Aportaciones	0	0	0	0	0
Donaciones de Capital	0	0	0	0	0
Actualización de la Hacienda Pública/Patrimonio	0	0	0	0	0
<b>Variaciones de la Hacienda Pública/Patrimonio Neto del Ejercicio</b>	<b>0</b>	<b>-286,232</b>	<b>1,026,499</b>	<b>0</b>	<b>740,267</b>
Resultados del Ejercicio (Ahorro/Desahorro)	0	0	760,382	0	760,382
Resultados de Ejercicios Anteriores	0	-286,232	266,117	0	-20,115
Revalúos	0	0	0	0	0
Reservas	0	0	0	0	0
<b>Saldo Neto en la Hacienda Pública / Patrimonio 2017</b>	<b>1,826,338</b>	<b>-443,944</b>	<b>760,382</b>	<b>0</b>	<b>2,142,776</b>

Bajo protesta de decir verdad declaramos que los Estados Financieros y sus Notas son razonablemente correctos y responsabilidad del emisor

MIGUEL ANGEL TLAPALE HERNANDEZ  
PRESIDENTE

AUDIEL SANLUIS RIVERA  
DIRECTOR ADMINISTRATIVO

# AUTÓNOMO

Cuenta Pública 2021  
Estado de Flujos de Efectivo  
Del 01 de Enero al 31 de Diciembre de 2021 y 2020  
(Pesos)

Ente Público:

TRIBUNAL DE CONCILIACION Y ARBITRAJE DEL ESTADO DE TLAXCALA

Concepto	2021	2020	Concepto	2021	2020
<b>Flujos de Efectivo de las Actividades de Operación</b>			<b>Flujos de Efectivo de las Actividades de Inversión</b>		
<b>Origen</b>	<b>18,552,036</b>	<b>17,048,199</b>	<b>Origen</b>	<b>0</b>	<b>0</b>
Impuestos	0	0	Bienes Inmuebles, Infraestructura y Construcciones en Proceso	0	0
Cuotas y Aportaciones de Seguridad Social	0	0	Bienes Muebles	0	0
Contribuciones de mejoras	0	0	Otros Orígenes de Inversión	0	0
Derechos	0	0			
Productos de Tipo Corriente	112	91	<b>Aplicación</b>	<b>963,499</b>	<b>269,805</b>
Aprovechamientos de Tipo Corriente	0	0	Bienes Inmuebles, Infraestructura y Construcciones en Proceso	0	0
Ingresos por Venta de Bienes y Servicios	0	1,986,519	Bienes Muebles	963,499	269,805
Ingresos no Comprendidos en las Fracciones de la Ley de Ingresos Causados en Ejercicios Fiscales Anteriores Pendientes de Liquidación o Pago	0	0	Otras Aplicaciones de Inversión	0	0
Participaciones y Aportaciones	0	0			
Transferencias, Asignaciones y Subsidios y Otras Ayudas	18,551,924	15,061,589	<b>Flujos Netos de Efectivo por Actividades de Inversión</b>	<b>-963,499</b>	<b>-269,805</b>
Otros Orígenes de Operación	0	0			
			<b>Flujo de Efectivo de las Actividades de Financiamiento</b>		
<b>Aplicación</b>	<b>17,466,734</b>	<b>16,795,902</b>	<b>Origen</b>	<b>1,925</b>	<b>109,890</b>
Servicios Personales	14,655,654	13,545,449	Endeudamiento Neto	0	0
Materiales y Suministros	1,583,825	1,501,211	Interno	0	0
Servicios Generales	1,227,255	1,749,242	Externo	0	0
			Otros Orígenes de Financiamiento	1,925	109,890
Transferencias Internas y Asignaciones al Sector Público	0	0			
Transferencias al resto del Sector Público	0	0	<b>Aplicación</b>	<b>74,704</b>	<b>1,927</b>
Subsidios y Subvenciones	0	0	Servicios de la Deuda	0	0
Ayudas Sociales	0	0	Interno	0	0
Pensiones y Jubilaciones	0	0	Externo	0	0
Transferencias a Fideicomisos, Mandatos y Contratos Análogos	0	0	Otras Aplicaciones de Financiamiento	74,704	1,927
Transferencias a la Seguridad Social	0	0			
Donativos	0	0	<b>Flujos netos de Efectivo por Actividades de Financiamiento</b>	<b>-72,779</b>	<b>107,963</b>
Transferencias al Exterior	0	0			
			<b>Incremento/Disminución Neta en el Efectivo y Equivalentes al Efectivo</b>	<b>49,024</b>	<b>90,455</b>
Participaciones	0	0			
Aportaciones	0	0	<b>Efectivo y Equivalente al Efectivo al Inicio del Ejercicio</b>	<b>531,811</b>	<b>441,356</b>
Convenios	0	0	<b>Efectivo y Equivalente al Efectivo al Final del Ejercicio</b>	<b>580,835</b>	<b>531,811</b>
Otras Aplicaciones de Operación	0	0			
<b>Flujos Netos de Efectivo por Actividades de Operación</b>	<b>1,085,302</b>	<b>252,297</b>			

Bajo protesta de decir verdad declaramos que los Estados Financieros y sus Notas son razonablemente correctos y responsabilidad del emisor

MIGUEL ANGEL TLAPALE HERNANDEZ  
PRESIDENTE

AUDIEL SANLUIS RIVERA  
DIRECTOR ADMINISTRATIVO



Informe de Pasivos Contingentes

ESTE TRIBUNAL DE CONCILIACION Y ARBITRAJE NO CUENTA CON REGISTROS DE PASIVOS CONTINGENTES

Bajo protesta de decir verdad declaramos que los Estados Financieros y sus Notas son razonablemente correctos  
y responsabilidad del emisor

---

MIGUEL ANGEL TLAPALE HERNANDEZ  
PRESIDENTE

---

AUDIEL SANLUIS RIVERA  
DIRECTOR ADMINISTRATIVO

NOTAS A LOS ESTADOS FINANCIEROS

a) NOTAS DE DESGLOSE

I) NOTAS AL ESTADO DE SITUACIÓN FINANCIERA

**Activo**

**Efectivo y Equivalentes**

1. Bancos \$ 580,835.00

**Derechos a recibir Efectivo y Equivalentes y Bienes o Servicios a Recibir**

2. Menores a 90 días  
Gastos Pendientes de Comprobación \$ 2.00

**Bienes Disponibles para su Transformación o Consumo (inventarios)**

3. No aplica

**Inversiones Financieras**

4. No aplica

**Bienes Muebles, Inmuebles e Intangibles**

5. Bienes Muebles

**Estimaciones y Deterioros**

6. Depreciación acumulada de bienes muebles \$ 3, 331,763.00

**Otros Activos**

7. No Aplica.

**Pasivo**

1. Cuentas por pagar menores a plazo de 90 días.  
Secretaría de Hacienda y Crédito Público Retenciones por Salarios \$ 452,122.00

II) NOTAS AL ESTADO DE ACTIVIDADES

**Ingresos de Gestión**

1. Transferencias, asignaciones, subsidios y subvenciones y pensiones y jubilaciones \$ 18,551,924.00

2. Ingresos por venta de Bienes y Prestación de Servicios \$ 0.00

Atendiendo las reformas del Consejo Nacional de Armonización Contable

**Gastos y Otras Pérdidas:**

1. Gastos Totales \$ 17,791,654.00

Gastos por concepto de Nómina y prestaciones respectivas efectuadas en el ejercicio que representa el 82.37% del gasto total del ejercicio, correspondiente a cubrir las percepciones de funcionarios y personal por los conceptos de sueldos, prima vacacional, gratificaciones de fin de año, compensaciones y otras prestaciones, servicio médico y otras prestaciones sociales y económicas.

**III) NOTAS AL ESTADO DE VARIACIÓN EN LA HACIENDA PÚBLICA**

1. No Aplica
2. Patrimonio Generado en el ejercicio:  
Ahorro y desahorro del ejercicio por un importe de \$ 760,382.00

**V) CONCILIACIÓN ENTRE LOS INGRESOS PRESUPUESTARIOS Y CONTABLES.**

<b>Tribunal de Conciliación y Arbitraje del estado de Tlaxcala</b>		
<b>Conciliación entre los Ingresos Presupuestarios y Contables</b>		
<b>Correspondiente del 1 de Enero al 31 de Diciembre de 2021</b>		
(Cifras en pesos)		
<b>1. Ingresos Presupuestarios</b>		<b>\$ 18,552,036.00</b>

<b>2. Más ingresos contables no presupuestarios</b>		<b>\$0</b>
Incremento por variación de inventarios	\$0	
Disminución del exceso de estimaciones por pérdida o deterioro u obsolescencia	\$0	
Disminución del exceso de provisiones	\$0	
Otros ingresos y beneficios varios	\$0	
Otros ingresos contables no presupuestarios	\$0	

<b>3. Menos ingresos presupuestarios no contables</b>		<b>\$0</b>
Productos de capital	\$0	
Aprovechamientos capital	\$0	
Ingresos derivados de financiamientos	\$0	
Otros Ingresos presupuestarios no contables	\$0	

<b>4. Ingresos Contables (4 = 1 + 2 - 3)</b>		<b>\$ 18,552,036.00</b>
--	--	-------------------------

<b>Tribunal de Conciliación y Arbitraje del Estado de Tlaxcala</b>	
<b>Conciliación entre los Egresos Presupuestarios y los Gastos Contables</b>	
<b>Correspondiente del 1 de Enero al 31 de Diciembre de 2021</b>	
(Cifra en pesos)	
<b>1. Total de Egresos Presupuestarios</b>	<b>\$ 18,430,233.00</b>
<b>2. Menos Egresos Presupuestarios No Contables</b>	<b>\$ 963,499.00</b>
2.1 Materias Primas y Materiales de Producción y Comercialización	0.00
2.2 Materiales y Suministros	0.00
2.3 Mobiliario y Equipo de Administración	444,199.00
2.4 Mobiliario y Equipo Educativo y Recreativo	0.00
2.5 Equipo e Instrumental Médico y de Laboratorio	0.00
2.6 Vehículos y Equipo de Transporte	472,900.00
2.7 Equipo de Defensa y Seguridad	0.00
2.8 Maquinaria, Otros Equipos y Herramientas	46,400.00
2.9 Activos Biológicos	0.00
2.10 Bienes Inmuebles	0.00
2.11 Activos Intangibles	0.00
2.12 Obra Pública en Bienes de Dominio Público	0.00
2.13 Obra Pública en Bienes Propios	0.00
2.14 Acciones y Participaciones de Capital	0.00
2.15 Compra de Títulos y Valores	0.00
2.16 Concesión de Préstamos	0.00
2.17 Inversiones en Fideicomisos, Mandatos y Otros Análogos	0.00
2.18 Provisiones para Contingencias y Otras Erogaciones Especiales	0.00
2.19 Amortización de la Deuda Pública	0.00
2.20 Adeudos de Ejercicios Fiscales Anteriores (ADEFAS)	0.00
2.21 Otros Egresos Presupuestarios No Contables	0.00
<b>3. Más Gastos Contables No Presupuestarios</b>	<b>\$ 324,920.00</b>
3.1 Estimaciones, Depreciaciones, Deterioros, Obsolescencia y Amortizaciones	\$ 324,920.00
3.2 Provisiones	0.00
3.3 Disminución de Inventarios	0.00
3.4 Aumento por Insuficiencia de Estimaciones por Pérdida o Deterioro u Obsolescencia	0.00
3.5 Aumento por Insuficiencia de Provisiones	0.00
3.6 Otros Gastos	0.00
3.7 Otros Gastos Contables No Presupuestarios	0.00
<b>4. Total de Gastos Contable no Presupuestarios</b>	<b>\$ 17,791,654.00</b>

**b) NOTAS DE MEMORIA (CUENTAS DE ORDEN)**

ESTE TRIBUNAL DE CONCILIACION Y ARBITRAJE NO CUENTA CON REGISTROS

**c) NOTAS DE GESTIÓN ADMINISTRATIVA**

**1. Autorización e Historia**

Fecha de creación del ente.- Decreto de Creación con fundamento en el Periódico Oficial de fecha 5 de Diciembre de 2007, Decreto no. 149 Fracc. XV.

**2. Organización y Objeto Social**

El Tribunal de Conciliación y Arbitraje del Estado, es un Órgano Colegiado, conforme lo dispone la Constitución Política del Estado Libre y Soberano de Tlaxcala. Es competente para conocer y resolver los conflictos individuales y colectivos de carácter laboral y de seguridad social que se suscitan entre los Poderes Ejecutivo, Legislativo, Judicial, Municipios o Ayuntamientos y los servidores públicos que presten un servicio personal subordinado, físico , intelectual o de ambos géneros, en virtud de un nombramiento expedido a su favor o por aparecer en la nómina de pago, así como conceder o negar el registro de los Sindicatos, dictar la cancelación de los mismos, y conocer los conflictos sindicales o intersindicales, efectuar los registros de las condiciones generales de trabajo que se pacten entre los titulares de los poderes públicos, municipios o ayuntamientos y los sindicatos, del reglamento de seguridad e higiene, del reglamento de capacitación y adiestramiento, y de los estatutos de los sindicatos, así como de los procedimientos paraprocesales que establece el capítulo tercero de la Ley Laboral de los Servidores Públicos del Estado de Tlaxcala y sus Municipios.

**3. Bases de Preparación de los Estados Financieros**

La presente cuenta pública armonizada presentada por éste organismo autónomo se presenta con base en los siguientes fundamentos:

Lo dispuesto en los artículos 73 fracción XXVIII de la Constitución Política de los Estados Unidos Mexicanos; 17, 52 y 84 de la Ley General de Contabilidad Gubernamental; DEL Acuerdo 1 Aprobado por el consejo de Armonización Contable; 54 fracc. XVII, 70 fracc. IX, 104, 107, 108 de la Constitución política del Estado Libre y Soberano de Tlaxcala; 1 y 32 fracc. IV, inciso c) de la ley Orgánica de la Administración Pública del Estado de Tlaxcala; 305, 310 y 311 del Código Financiero para el Estado de Tlaxcala y sus Municipios; 6, 7, 9, 12, 14 fracc. II y 46 de la Ley de Fiscalización Superior del Estado de Tlaxcala y sus Municipios.



TRIBUNAL DE CONCILIACIÓN  
 Y ARBITRAJE DEL ESTADO  
 DE TLAXCALA

**ORGANIGRAMA GENERAL**

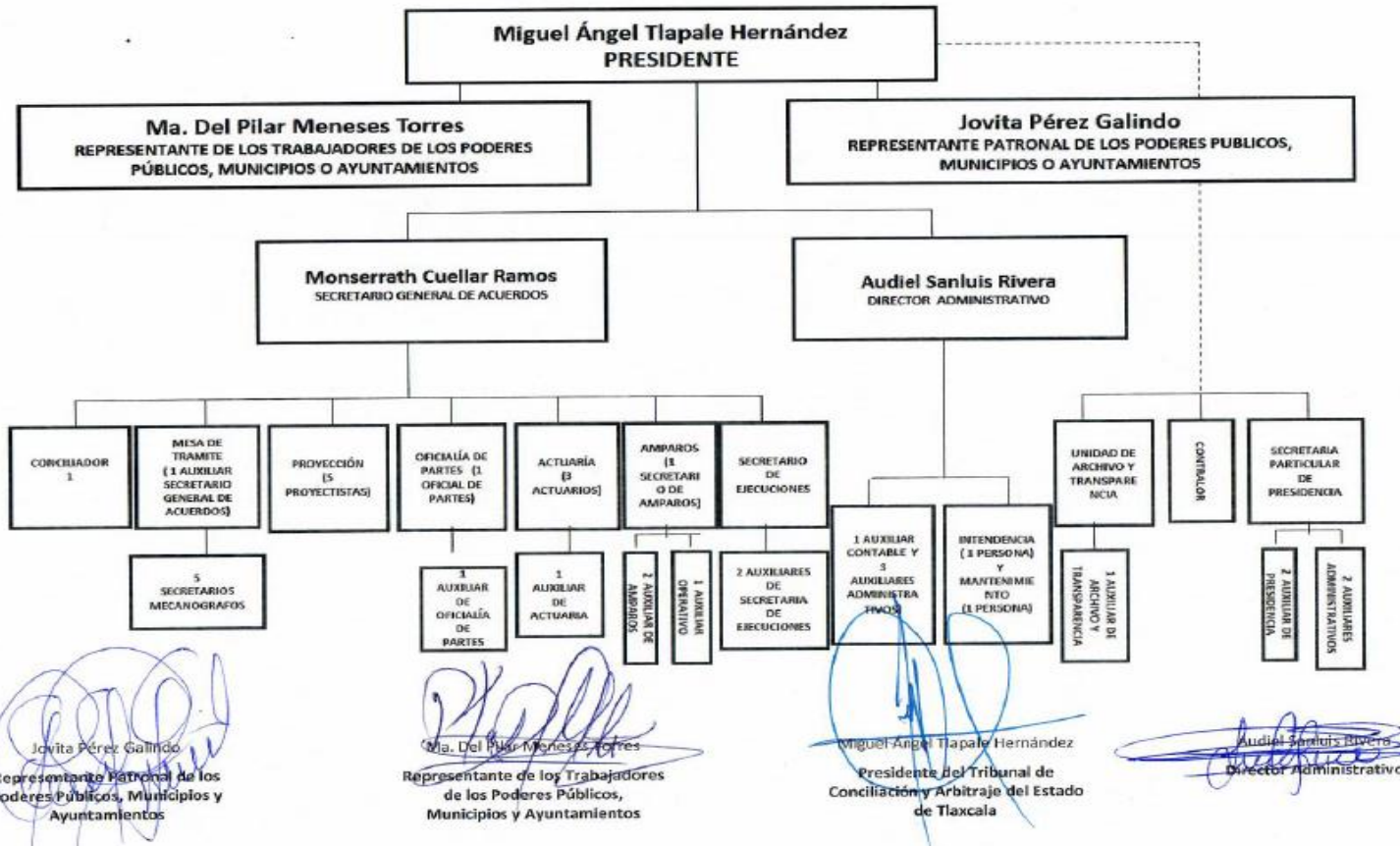

Jovita Pérez Galindo  
 Representante Patronal de los Poderes Públicos, Municipios y Ayuntamientos

Ma. Del Pilar Meneses Torres  
 Representante de los Trabajadores de los Poderes Públicos, Municipios y Ayuntamientos

Miguel Ángel Tlapale Hernández  
 Presidente del Tribunal de Conciliación y Arbitraje del Estado de Tlaxcala

Audiel Sanluis Rivera  
 Director Administrativo

MIGUEL ANGEL TLAPOLE HERNANDEZ  
 PRESIDENTE

AUDIEL SANLUIS RIVERA  
 DIRECTOR ADMINISTRATIVO

**Cuenta Pública 2021  
Tribunal Electoral de Tlaxcala  
Estado Analítico de Ingresos  
Del 01 de enero al 31 de diciembre de 2021**

Rubro de Ingresos	Ingreso					Diferencia (6= 5 - 1 )
	Estimado (1)	Ampliaciones y Reducciones (2)	Modificado (3= 1 + 2)	Devengado (4)	Recaudado (5)	
Impuestos						
Cuotas y Aportaciones de Seguridad Social						
Contribuciones de Mejoras						
Derechos						
Productos	-	112,423	112,423	112,423	112,423	112,423
Aprovechamientos	-	-	-	-	-	-
Ingresos por Ventas de Bienes y Prestación de Servicios y Otros Ingresos						
Participaciones y Aportaciones, Convenios, Incentivos, Derivados de la Colaboración Fiscal y Fondos Distintos de Aportaciones						
Transferencias, Asignaciones, Subsidios y Otras Subvenciones y Pensiones y Jubilaciones	32,623,053	11,729,833	44,352,886	44,352,886	44,352,886	11,729,833
Ingresos Derivados de Financiamientos						
<b>Total</b>	<b>32,623,053</b>	<b>11,842,256</b>	<b>44,465,309</b>	<b>44,465,309</b>	<b>44,465,309</b>	<b>11,842,256</b>
				<b>Ingresos excedentes<sup>1</sup></b>		

Estado Analítico de Ingresos Por Fuente de Financiamiento	Ingreso					Diferencia (6= 5 - 1 )
	Estimado (1)	Ampliaciones y Reducciones (2)	Modificado (3= 1 + 2)	Devengado (4)	Recaudado (5)	
<b>Ingresos del Poder Ejecutivo Federal o Estatal y de los Municipios</b>	-	-	-	-	-	-
Impuestos						
Cuotas y Aportaciones de Seguridad Social						
Contribuciones de Mejoras						
Derechos						
Productos(1)	0	-	-	-	-	-
Aprovechamientos(2)						
Participaciones y Aportaciones, Convenios, Incentivos, Derivados de la Colaboración Fiscal Y fondos Distintos de Aportaciones						
Transferencias, Asignaciones, Subsidios y Otras Subvenciones y Pensiones y Jubilaciones	0	-	-			
<b>Ingresos de los Entes Públicos de los Poderes Legislativo y Judicial, de los Órganos Autónomos y del Sector Paraestatal o Paramunicipal, así como de las Empresas Productivas del Estado.</b>	<b>32,623,053</b>	<b>11,842,256</b>	<b>44,465,309</b>	<b>44,465,309</b>	<b>44,465,309</b>	<b>11,842,256</b>
Cuotas y Aportaciones de Seguridad Social						
Productos(1)	0	112,423	112,423	112,423	112,423	112,423
Ingresos por Ventas de Bienes, Prestación de Servicios y Otros Ingresos (3)						
Transferencias, Asignaciones, Subsidios y Subvenciones, y Pensiones y Jubilaciones	32,623,053	11,729,833	44,352,886	44,352,886	44,352,886	11,729,833
<b>Ingresos derivados de financiamiento</b>	<b>-</b>	<b>-</b>	<b>-</b>	<b>-</b>	<b>-</b>	<b>-</b>
Ingresos Derivados de Financiamientos						
<b>Total</b>	<b>32,623,053</b>	<b>11,842,256</b>	<b>44,465,309</b>	<b>44,465,309</b>	<b>44,465,309</b>	<b>11,842,256</b>
				<b>Ingresos excedentes<sup>1</sup></b>		

(1) Incluye intereses que generan las cuentas bancarias de los entes públicos en productos

(2) Incluye donativos en efectivo del Poder Ejecutivo, entre otros aprovechamientos

(3) Se refiere a los ingresos propios obtenidos por los Poderes Legislativo y Judicial, Los órganos Autónomos y las entidades de la administración pública paraestatal y paramunicipal, por sus actividades diversas no inherentes a su operación que generan recursos y que no sean ingresos por venta de bienes o prestación de servicios, tales como donativos en efectivo entre otros.

**Cuenta Pública 2021**  
**Tribunal Electoral de Tlaxcala**  
**Estado Analítico del Ejercicio del Presupuesto de Egresos**  
**Clasificación Administrativa**  
**Del 01 de enero al 31 de diciembre de 2021**

Concepto	Egresos					Subejercicio
	Aprobado	Ampliaciones/ (Reducciones)	Modificado	Devengado	Pagado	
	1	2	3 = (1 + 2)	4	5	
21114 Órganos Autónomos	32,623,053	11,842,256	44,465,309	44,465,309	42,612,095	-
<b>Total del Gasto</b>	<b>32,623,053</b>	<b>11,842,256</b>	<b>44,465,309</b>	<b>44,465,309</b>	<b>42,612,095</b>	<b>-</b>

**Tribunal Electoral de Tlaxcala**  
**Estado Analítico del Ejercicio del Presupuesto de Egresos**  
**Clasificación por Objeto del Gasto (Capítulo y Concepto)**  
**Del 01 de enero al 31 de diciembre de 2021**

Concepto	Egresos					Subejercicio 6 = ( 3 - 4 )
	Aprobado	Ampliaciones/ (Reducciones)	Modificado	Devengado	Pagado	
	1	2	3 = ( 1 + 2 )	4	5	
<b>Servicios Personales</b>	<b>28,848,310</b>	<b>8,522,217</b>	<b>41,870,527</b>	<b>41,870,527</b>	<b>40,017,313</b>	-
Remuneraciones al Personal de Carácter Permanente	9,864,408	- 311,709	9,552,699	9,552,699	9,180,914	-
Remuneraciones al Personal de Carácter Transitorio	220,752	- 4,242	216,510	216,510	216,510	-
Remuneraciones Adicionales y Especiales	11,801,530	7,291,266	19,092,796	19,092,796	19,092,796	-
Seguridad Social	-	1,025,000	1,025,000	1,025,000	138,193	-
Otras Prestaciones Sociales y Económicas	6,961,620	521,902	11,983,522	11,983,522	11,388,900	-
Previsiones	-	-	-	-	-	-
Pago de Estímulos a Servidores Públicos	-	-	-	-	-	-
<b>Materiales y Suministros</b>	<b>1,199,883</b>	<b>816,179</b>	<b>383,704</b>	<b>383,704</b>	<b>383,704</b>	-
Materiales de Administración, Emisión de Documentos y Artículos Oficiales	399,316	- 102,353	296,963	296,963	296,963	-
Alimentos y Utensilios	209,210	- 196,920	12,290	12,290	12,290	-
Materias Primas y Materiales de Producción y Comercialización	4,980	- 4,980	-	-	-	-
Materiales y Artículos de Construcción y de Reparación	-	-	-	-	-	-
Productos Químicos, Farmacéuticos y de Laboratorio	-	-	-	-	-	-
Combustibles, Lubricantes y Aditivos	359,988	- 305,292	54,696	54,696	54,696	-
Vestuario, Blancos, Prendas de Protección y Artículos Deportivos	195,520	- 180,359	15,161	15,161	15,161	-
Materiales y Suministros Para Seguridad	-	-	-	-	-	-
Herramientas, Refacciones y Accesorios Menores	30,869	- 26,275	4,594	4,594	4,594	-
<b>Servicios Generales</b>	<b>2,574,860</b>	<b>464,005</b>	<b>2,110,855</b>	<b>2,110,855</b>	<b>2,110,855</b>	-
Servicios Básicos	192,818	- 25,019	167,799	167,799	167,799	-
Servicios de Arrendamiento	41,959	74,633	116,592	116,592	116,592	-
Servicios Profesionales, Científicos, Técnicos y Otros Servicios	623,936	- 181,158	442,778	442,778	442,778	-
Servicios Financieros, Bancarios y Comerciales	115,521	- 41,317	74,204	74,204	74,204	-
Servicios de Instalación, Reparación, Mantenimiento y Conservación	223,625	- 82,223	141,402	141,402	141,402	-
Servicios de Comunicación Social y Publicidad.	12,500	- 6,700	5,800	5,800	5,800	-
Servicios de Traslado y Viáticos	376,329	- 256,841	119,488	119,488	119,488	-
Servicios Oficiales	32,000	198,086	230,086	230,086	230,086	-
Otros Servicios Generales	956,172	- 143,466	812,706	812,706	812,706	-
Transferencias, Asignaciones, Subsidios y Otras Ayudas	-	-	-	-	-	-



**Cuenta Pública 2021**  
**Tribunal Electoral de Tlaxcala**  
**Estado Analítico del Ejercicio del Presupuesto de Egresos**  
**Clasificación por Objeto del Gasto (Capítulo y Concepto)**  
**Del 01 de enero al 31 de diciembre de 2021**

Concepto	Egresos					Subejercicio
	Aprobado	Ampliaciones/ (Reducciones)	Modificado	Devengado	Pagado	
	1	2	3 = (1 + 2)	4	5	
Transferencias, Asignaciones, Subsidios y Otras Ayudas	-	-	-	-	-	-
Transferencias Internas y Asignaciones al Sector Público	-	-	-	-	-	-
Transferencias al Resto del Sector Público	-	-	-	-	-	-
Subsidios y Subvenciones	-	-	-	-	-	-
Ayudas Sociales	-	-	-	-	-	-
Pensiones y Jubilaciones	-	-	-	-	-	-
Transferencias a Fideicomisos, Mandatos y Otros Análogos	-	-	-	-	-	-
Transferencias a la Seguridad Social	-	-	-	-	-	-
Donativos	-	-	-	-	-	-
Transferencias al Exterior	-	-	-	-	-	-
Bienes Muebles, Inmuebles e Intangibles	-	<b>100,223</b>	<b>100,223</b>	<b>100,223</b>	<b>100,223</b>	-
Mobiliario y Equipo de Administración	-	100,223	100,223	100,223	100,223	-
Mobiliario y Equipo Educativo y Recreativo	-	-	-	-	-	-
Equipo e Instrumental Médico y de Laboratorio	-	-	-	-	-	-
Vehículos y Equipo de Transporte	-	-	-	-	-	-
Equipo de Defensa y Seguridad	-	-	-	-	-	-
Maquinaria, Otros Equipos y Herramientas	-	-	-	-	-	-
Activos Biológicos	-	-	-	-	-	-
Bienes Inmuebles	-	-	-	-	-	-
Activos Intangibles	-	-	-	-	-	-
Inversión Pública	-	-	-	-	-	-
Obra Pública en Bienes de Dominio Público	-	-	-	-	-	-
Obra Pública en Bienes Propios	-	-	-	-	-	-
Proyectos Productivos y Acciones de Fomento	-	-	-	-	-	-

**Tribunal Electoral de Tlaxcala**  
**Estado Analítico del Ejercicio del Presupuesto de Egresos**  
**Clasificación por Objeto del Gasto (Capítulo y Concepto)**  
**Del 01 de enero al 31 de diciembre de 2021**

Concepto	Egresos					Subejercicio 6 = ( 3 - 4 )
	Aprobado	Ampliaciones/ (Reducciones)	Modificado	Devengado	Pagado	
	1	2	3 = ( 1 + 2 )	4	5	
Inversiones Financieras y Otras Provisiones	-	-	-	-	-	-
Inversiones Para el Fomento de Actividades Productivas.	-	-	-	-	-	-
Acciones y Participaciones de Capital	-	-	-	-	-	-
Compra de Títulos y Valores	-	-	-	-	-	-
Concesión de Préstamos	-	-	-	-	-	-
Inversiones en Fideicomisos, Mandatos y Otros Análogos	-	-	-	-	-	-
Otras Inversiones Financieras	-	-	-	-	-	-
Provisiones para Contingencias y Otras Erogaciones Especiales	-	-	-	-	-	-
Participaciones y Aportaciones	-	-	-	-	-	-
Participaciones	-	-	-	-	-	-
Aportaciones	-	-	-	-	-	-
Convenios	-	-	-	-	-	-
Deuda Pública	-	-	-	-	-	-
Amortización de la Deuda Pública	-	-	-	-	-	-
Intereses de la Deuda Pública	-	-	-	-	-	-
Comisiones de la Deuda Pública	-	-	-	-	-	-
Gastos de la Deuda Pública	-	-	-	-	-	-
Costo por Coberturas	-	-	-	-	-	-
Apoyos Financieros	-	-	-	-	-	-
Adeudos de Ejercicios Fiscales Anteriores (Adefas)	-	-	-	-	-	-
<b>Total del Gasto</b>	<b>32,623,053</b>	<b>11,842,256</b>	<b>44,465,309</b>	<b>44,465,309</b>	<b>42,612,095</b>	-

**Cuenta Pública 2021**  
**Tribunal Electoral de Tlaxcala**  
**Estado Analítico del Ejercicio del Presupuesto de Egresos**  
**Clasificación Económica (por Tipo de Gasto)**  
**Estado Analítico del Ejercicio del Presupuesto de Egresos**  
**Del 01 de enero al 31 de diciembre de 2021**

Concepto	Egresos					Subejercicio
	Aprobado	Ampliaciones/ (Reducciones)	Modificado	Devengado	Pagado	
	1	2	3 = (1 + 2)	4	5	
Gasto Corriente	32,623,053	11,742,033	44,365,086	44,365,086	42,511,872	-
Gasto de Capital	-	100,223	100,223	100,223	100,223	-
Amortización de la Deuda y Disminución de Pasivos	-	-	-	-	-	-
<b>Total del Gasto</b>	<b>32,623,053</b>	<b>11,842,256</b>	<b>44,465,309</b>	<b>44,465,309</b>	<b>42,612,095</b>	<b>-</b>

**Cuenta Pública 2021**  
**Tribunal Electoral de Tlaxcala**  
**Estado Analítico del Ejercicio del Presupuesto de Egresos**  
**Clasificación Funcional (Finalidad y Función)**  
**Del 01 de enero al 31 diciembre de 2021**

Concepto	Egresos					Subejercicio
	Aprobado	Ampliaciones/ (Reducciones)	Modificado	Devengado	Pagado	
	1	2	3 = (1 + 2)	4	5	
<b>Gobierno</b>	<b>32,623,053</b>	<b>11,842,256</b>	<b>44,465,309</b>	<b>44,465,309</b>	<b>42,612,095</b>	-
Legislación	-	-	-	-	-	-
Justicia	32,623,053	11,842,256	44,465,309	44,465,309	42,612,095	-
Coordinación de la Política de Gobierno	-	-	-	-	-	-
Relaciones Exteriores	-	-	-	-	-	-
Asuntos Financieros y Hacendarios	-	-	-	-	-	-
Seguridad Nacional	-	-	-	-	-	-
Asuntos de Orden Público y de Seguridad Interior	-	-	-	-	-	-
Otros Servicios Generales	-	-	-	-	-	-
<b>Desarrollo Social</b>	-	-	-	-	-	-
Protección Ambiental	-	-	-	-	-	-
Vivienda y Servicios a la Comunidad	-	-	-	-	-	-
Salud	-	-	-	-	-	-
Recreación, Cultura y Otras Manifestaciones Sociales	-	-	-	-	-	-
Educación	-	-	-	-	-	-
Protección Social	-	-	-	-	-	-
Otros Asuntos Sociales	-	-	-	-	-	-
<b>Desarrollo Económico</b>	-	-	-	-	-	-
Asuntos Económicos, Comerciales y Laborales en General	-	-	-	-	-	-
Agropecuaria, Silvicultura, Pesca y Caza	-	-	-	-	-	-
Combustibles y Energía	-	-	-	-	-	-
Minería, Manufacturas y Construcción	-	-	-	-	-	-
Transporte	-	-	-	-	-	-
Comunicaciones	-	-	-	-	-	-
Turismo	-	-	-	-	-	-
Ciencia, Tecnología e Innovación	-	-	-	-	-	-
Otras Industrias y Otros Asuntos Económicos	-	-	-	-	-	-
<b>Otras no Clasificadas en Funciones Anteriores</b>	-	-	-	-	-	-
Transacciones de la Deuda Pública / Costo Financiero de la Deuda	-	-	-	-	-	-
Transferencias, Participaciones y Aportaciones entre Diferentes Niveles y Ordenes de Gobierno	-	-	-	-	-	-
Sanearamiento del Sistema Financiero	-	-	-	-	-	-
Adeudos de Ejercicios Fiscales Anteriores	-	-	-	-	-	-
<b>Total del Gasto</b>	<b>32,623,053</b>	<b>11,842,256</b>	<b>44,465,309</b>	<b>44,465,309</b>	<b>42,612,095</b>	-

**Cuenta Pública 2021**  
**Tribunal Electoral de Tlaxcala**  
**Endeudamiento Neto**  
**Del 01 de enero al 31 de diciembre de 2021**

Identificación de Crédito o Instrumento	Colocación A	Amortización B	Endeudamiento Neto C = A - B
<b>Creditos Bancarios</b>			
	0	0	0
Total Créditos Bancarios	0	0	0
<b>Otros Instrumentos de Deuda</b>			
	0	0	0
Total Otros Instrumentos de Deuda	0	0	0
TOTAL	0	0	0

**Cuenta Pública 2021  
Tribunal Electoral de Tlaxcala  
Intereses de la Deuda  
Del 01 de enero al 31 de diciembre de 2021**

Identificación de Crédito o Instrumento	Devengado	Pagado
<b>Créditos Bancarios</b>		
	0	0
Total Créditos Bancarios	0	0
<b>Otros Instrumentos de Deuda</b>		
	0	0
Total Otros Instrumentos de Deuda	0	0
TOTAL	0	0

**Cuenta Pública 2021**  
**Tribunal Electoral de Tlaxcala**  
**Indicadores de Postura Fiscal**  
**Del 01 de enero al 31 de diciembre de 2021**

Concepto	Estimado	Devengado	Pagado <sup>3</sup>
<b>I. Ingresos Presupuestarios (I=1+2)</b>	32,623,053	44,465,309	44,465,309
1. Ingresos del Gobierno de la Entidad Federativa <sup>1</sup>	32,623,053	44,465,309	44,465,309
2. Ingresos del Sector Paraestatal <sup>1</sup>	0	0	0
<b>II. Egresos Presupuestarios (II=3+4)</b>	32,623,053	44,465,309	42,612,095
3. Egresos del Gobierno de la Entidad Federativa <sup>2</sup>	32,623,053	44,465,309	42,612,095
4. Egresos del Sector Paraestatal <sup>2</sup>			
<b>III. Balance Presupuestario (Superávit o Déficit) (III = I - II)</b>	-	-	1,853,214

Concepto	Estimado	Devengado	Pagado <sup>3</sup>
<b>III. Balance presupuestario (Superávit o Déficit)</b>	-	-	1,853,214
<b>IV. Intereses, Comisiones y Gastos de la Deuda</b>			
<b>V. Balance Primario ( Superávit o Déficit) (V= III - IV)</b>	-	-	1,853,214

Concepto	Estimado	Devengado	Pagado <sup>3</sup>
<b>A. Financiamiento</b>	0	0	0
<b>B. Amortización de la deuda</b>			

**Cuenta Pública 2021**  
**Tribunal Electoral de Tlaxcala**  
**Gasto por Categoría Programática**  
**Del 01 de enero al 31 de diciembre de 2021**

Concepto	Egresos					Subejercicio
	Aprobado	Ampliaciones/ (Reducciones)	Modificado	Devengado	Pagado	
	1	2	3 = (1 + 2)	4	5	
<b>Programas</b>	<b>32,623,053</b>	<b>11,842,256</b>	<b>44,465,309</b>	<b>44,465,309</b>	<b>42,612,095</b>	<b>-</b>
Subsidios: Sector Social y Privado o Entidades Federativas y Municipios						
Sujetos a Reglas de Operación						
Otros Subsidios						
Desempeño de las Funciones	-	-	-	-	-	-
Prestación de Servicios Públicos						
Provisión de Bienes Públicos						
Planeación, seguimiento y evaluación de políticas públicas						
Promoción y fomento						
Regulación y supervisión						
Funciones de las Fuerzas Armadas (Únicamente Gobierno Federal)						
Específicos						
Proyectos de Inversión						
Administrativos y de Apoyo	-	-	-	-	-	-
Apoyo al proceso presupuestario y para mejorar la eficiencia institucional						
Apoyo a la función pública y al mejoramiento de la gestión						
Operaciones ajenas						
Compromisos	32,623,053	11,842,256	44,465,309	44,465,309	42,612,095	-
Obligaciones de cumplimiento de resolución jurisdiccional	32,623,053	11,842,256	44,465,309	44,465,309	42,612,095	-
Desastres Naturales						
Obligaciones	-	-	-	-	-	-
Pensiones y jubilaciones						
Aportaciones a la seguridad social						
Aportaciones a fondos de estabilización						
Aportaciones a fondos de inversión y reestructura de pensiones						
Programas de Gasto Federalizado (Gobierno Federal)	-	-	-	-	-	-
Gasto Federalizado						
Participaciones a entidades federativas y municipios	-	-	-	-	-	-
Costo financiero, deuda o apoyos a deudores y ahorradores de la banca	-	-	-	-	-	-
Adeudos de ejercicios fiscales anteriores	-	-	-	-	-	-
<b>Total del Gasto</b>	<b>32,623,053</b>	<b>11,842,256</b>	<b>44,465,309</b>	<b>44,465,309</b>	<b>42,612,095</b>	<b>-</b>



### **Programas y Proyectos de Inversión**

El Tribunal Electoral de Tlaxcala no ejerce recursos en programas y proyectos de inversión, ni en equipamiento e infraestructura.

**Indicadores de Resultados 2021**

Datos de Identificación <sup>1</sup>	
Eje Rector:	Gobernanza, seguridad y protección para vivir en paz
Finalidad:	Gobierno
Función:	Justicia
Subfunción: Impartición de Justicia	Impartición de justicia
Alineación <sup>2</sup>	
Programa:	Impartición de Justicia
Subprograma:	Impartición de Justicia
Dependencia:	Tribunal Electoral de Tlaxcala
Proyecto	2021 Conciliación de controversias y calificación n, y aplicación de sanciones.

**Matriz de Indicadores para Resultados <sup>3</sup>**
**Resumen Narrativo <sup>3.1</sup>**

Objetivo al que corresponde el indicador <sup>3.1.1</sup>	Conocer y resolver los procedimientos, juicios, e impugnaciones, que se presenten contra actos y omisiones en materia electoral local	Marque el nivel del objetivo en la Matriz de Marco Lógico <sup>3.1.2</sup>			
		Fin	Propósito	Componente	Actividad
<b>Objetivo Ponderado:</b> Contribuir al desarrollo de la cultura democrática a través de la función jurisdiccional que realiza el Tribunal Electoral de Tlaxcala, al generar confianza a la ciudadanía al resolver sentencias y resoluciones en forma eficiente, incluyente, abierta y sin discriminación.		Contribuir al desarrollo de la cultura democrática a través de la función jurisdiccional que realiza el Tribunal Electoral de Tlaxcala, mediante resoluciones y sentencias emitidas de forma eficiente, incluyente, abierta y sin discriminación.	Los promoventes de sus derechos político-electorales cuentan con resoluciones eficientes, eficaces y mediatos, en atención a la tramitación de medios de impugnación en materia electoral.	Resolutivos entregados con apego al estricto derecho, cuyo acceso es a través de la difusión con enfoque eficiente, incluyente, abierta y sin discriminación. Capacitación, promoción, difusión y actividades en el ámbito democrático y de impartición de justicia desde una perspectiva de género, C2.A1	C1-A1.Promoción de capacitación, actualización y desarrollo profesional de los servidores públicos del Tribunal Electoral de Tlaxcala vinculados al mejoramiento de sus actividades jurisdiccionales y administrativas, que permitan consolidar las bases democráticas en el Estado. C2.A1

**Indicador <sup>3.2</sup>**
**Datos de identificación del indicador <sup>3.2.1</sup>**

Orden: <sup>3.2.1.1</sup>	1	Nombre del indicador <sup>3.2.1.2</sup>	Eficiencia Jurisdiccional	
Dimensión del indicador <sup>3.2.1.3</sup>	Eficiencia	Tipo de indicador para resultados <sup>3.2.1.4</sup>	Estratégico	
Definición del indicador <sup>3.2.1.5</sup>	Eficiencia Jurisdiccional			
Tipo valor de la meta <sup>3.2.1.6</sup>	Relativo	Unidad de medida <sup>3.2.1.8</sup>	Documento	
Método de cálculo <sup>3.2.1.7</sup>	Numerador	Total de sentencias confirmadas por autoridades superiores en la materia		
	Denominador	Total de sentencias emitidas por el T.E.T.		
Desagregación geográfica <sup>3.2.1.9</sup>	Estatal	Frecuencia de medición <sup>3.2.1.10</sup>	Anual	
Transversalidad <sup>3.2.1.11</sup>				
Enfoque de transversalidad <sup>3.2.1.11.1</sup>	Igualdad laboral y no discriminación			
Hombres <sup>3.2.1.11.2</sup>	614,565	Mujeres <sup>3.2.1.11.3</sup>	658,282	Total <sup>3.2.1.11.4</sup> 1,272,847
Información disponible <sup>3.2.1.12.1</sup>	Serie de Información Disponible <sup>3.2.1.12</sup> Sentencia a demanda.			

Autorizó

 Lic. José Lumbreras García  
 Magistrado Presidente

Elaboró

 C.P. Rocio Castillo Rodriguez  
 Directora de Administración

	<b>PROGRAMA OPERATIVO ANUAL 2021</b>
<b>Sector:</b>	Organismos Autónomos
<b>Dependencia:</b>	Tribunal Electoral de Tlaxcala
<b>Misión:</b>	Actuar como la máxima autoridad jurisdiccional local e impartir justicia electoral en el ámbito estatal mediante la tramitación y resolución de los distintos procedimientos, juicios e impugnaciones que se presenten contra actos y omisiones en materia electoral local, acciones sancionadas y juicios laborales electorales.
<b>Visión:</b>	Constituirse en un órgano vanguardista en la materia de impartición de justicia electoral, como máxima autoridad jurisdiccional, aplicando en sus actuaciones los principios de certeza, imparcialidad, independencia, legalidad, máxima publicidad y objetividad.
<b>Objetivos Estratégicos:</b>	Fortalecer la procuración de justicia Estatal para consolidar la impartición de justicia en materia electoral.
<b>Compromisos:</b>	Fortalecer y mejorar la democracia electoral en el Estado de Tlaxcala.
<b>Programa:</b>	Impartición de Justicia.
<b>Acciones a Corto Plazo:</b>	Seguimiento a las acciones de impartición de justicia en materia electoral y resolución en tiempo y forma.
<b>Acciones a Mediano Plazo:</b>	Continuidad en la actuación jurisdiccional para garantizar los principios de certeza, imparcialidad, independencia, legalidad, máxima publicidad y objetividad.

**Autorizó**

---

**Lic. José Lumbreras García**  
**Magistrado Presidente**
**Elaboró**

---

**C.P. Rocio Castillo Rodríguez**  
**Directora Administrativa**

# AUTÓNOMO

## Relación de Bienes Muebles que Componen el Patrimonio Cuenta Pública 2021 (Pesos)

Ente Público: TRIBUNAL DE CONCILIACION Y ARBITRAJE DEL ESTADO DE TLAXCALA

Código	Descripción del Bien Mueble	Valor en libros
001/0269	CAMIONETA CHEVROLET CAPTIVA 2012 COLOR NEGRO	379,900
002/0267	AUTOMOVIL NISSAN TIIDA SEDAN COMFORD T/M GRIS OXFORD	141,500
004/0268	AUTOMOVIL NISSAN TIIDA SEDAN COMFORD T/M GRIS PLATA	141,500
001/0010	CONJUNTO EJECUTIVO ERGOS	10,120
001/0017	MESA DE JUNTAS MILENIUM	2,900
001/0018	ARCHIVERO VERTICAL DE CUATRO GABETAS	4,500
001/0071	MESA TELEFONERA COLOR MIEL Y NEGRO	1,450
001/0073	SILLA DE VISIRA NEGRA DE PIEL CON METAL	1,150
001/0074	SILLA VISIRA NEGRA DE PIEL CON METAL	1,150
001/0075	SILLA DE VISIRA NEGRA DE PIEL CON METAL	1,150
001/0076	SILLA DE VISIRA NEGRA DE PIEL CON METAL	1,150
001/0077	SILLA VISIRA NEGRA DE PIEL CON METAL	1,150
001/0078	SILLA DE VISIRA NEGRA DE PIEL CON METAL	1,150
001/0088	ARCHIVERO LATERAL COLOR VINO	1,999
001/0094	GABINETE CERESO 2 PUERTAS	1,149
001/0112	CAFETERA DOCE TAZAS PLASTICO BLANCA	279
001/0148	IMPRESORA LASER	2,645
001/0161	EQ. COMP./CPU, MON. , TECL , MOUSE	6,990
001/0166	COMPUTADORA PORTATIL	7,410
001/0191	1 DISCO DURO EXTERNO	1,125
001/0194	IMPRESORA LASER HP 1606	3,628
001/0219	MINIMAMPARA LATERAL	1,045
001/0234	SILLON EJECUTIVO DE PIEL	10,701
001/0237	ESCRITORIO DE ESTUDIO	1,302
001/0239	SELLO OFICIAL AUTOENTINTABLE	557
001/0300	SILLA DE PIEL NEGRA	975
001/311	DISPENSADOR DE AGUA SILVER MOD	1,099
001/316	FRIGOBAR 2P3 FRD6UB SILVER FR	2,199
001/317	ESTRUCTURA METALICA PARA TECHUMBRE	92,806
001/318	COMPUTADORA LENOVO S300-7668	13,910
001/320	IPAD WIFI 32 GB BLCK SPA	9,099
001/323	FULL D1/VGA&BNC/USB/INCLUYE DIS/DUR 1TB	6,380

**Relación de Bienes Inmuebles que Componen el Patrimonio  
Cuenta Pública 2021  
(Pesos)**

Ente Público: **TRIBUNAL DE CONCILIACION Y ARBITRAJE DEL ESTADO DE TLAXCALA**

Código	Descripción del Bien mueble	Valor en libros
001/332	FUENTE DE PODER 12V 10 AMPERES	812
001/333	MONITOR BENQ /SAMSUNG	3,306
001/336	ARCHIVERO LAT 4 GAVETAS NEGRO	4,826
001/354	LAPTOP TOSHIBA	8,999
002/0059	SILLA NEGRA DE TELA	529
002/0060	SILLA NEGRA DE TELA	529
002/0061	SILLA NEGRA DE TELA	529
002/0089	ESCRITORIO TRADICIONAL COLOR VINO	4,649
002/0090	CREDENZA TRADICIONAL COLOR VINO	4,399
002/0091	LIBRERO CON PUERTAS COLOR VINO	1,699
002/0093	SILLA EJECUTIVA PIEL NEGRA	2,199
002/0121	FRIGOBAR BLANCO METAL	1,499
002/321	IPAD MINI WIFI 16 GB BLACK SPA	6,699
003/0009	CONJUNTO EJECUTIVO	10,120
003/0024	SILLON EJECUTIVO NEGRO DE PIEL	5,500
003/0066	SILLA NEGRA DE TELA	529
003/0069	SILLA NEGRA DE TELA	529
003/035	COMPUTADORA PORTATIL	7,399
003/315	ENFRIADOR CAVA	2,999
004/0003	TELEFONO TELMEX SECRETARIAL PLUS	549
004/0004	TELEFONO TELMEX SECRETARIAL PLUS	549
004/0006	TELEFONO TELMEX SECRETARIAL PLUS	549
004/0007	TELEFONO TELMEX SECRETARIAL PLUS	549
004/0013	CONJUNTO SECRETARIAL	4,000
004/0019	ARCHIVERO VERTICAL DE CUATRO GABETAS	4,500
004/0023	SILLON EJECUTIVO NEGRO DE PIEL	5,500
004/0030	SILLA SECRETARIAL NEGRA DE TELA	805
004/0036	SILLON TACTOPIEL NEGRO	1,150
004/0039	SILLON EJECUTIVO NEGRO DE PIEL	1,840
004/0080	SILLA DE VISITA ISO NEGRA DE TELA	430
004/0085	MUEBLE VERMONT MADERA COMPRIMIDA MIEL	1,290
004/0086	CAJA FUERTE DIGITAL METALICA	2,449
004/0087	PIZARRON DE CORCHO	329
004/0095	GABINETE CERESO BASIC 2 PUERTAS	1,149
004/0096	ESCRITORIO EJECUTIVO EN "L" PR CAFE OSCU	4,699

# AUTÓNOMO

## Relación de Bienes Inmuebles que Componen el Patrimonio Cuenta Pública 2021 (Pesos)

Ente Público: **TRIBUNAL DE CONCILIACION Y ARBITRAJE DEL ESTADO DE TLAXCALA**

Código	Descripción del Bien mueble	Valor en libros
004/0097	SILLA GERENCIAL CAFE OSCURO DE PIEL	2,149
004/0100	ENFRIADOR Y CALENTADOR DE AGUA PLASTICO	3,048
004/0102	SACAPUNTAS ELECTRICO NEGRO DE PLASTICO	149
004/0104	CAMARA FOTOGRAFICA	1,999
004/0105	GUILLOTINA DE MADERA Y METAL	816
004/0106	ESCALERA DE TIJERA DE 5 ESCALONES	750
004/0107	CAFETERA DOCE TAZAS PLASTICO BLANCA	279
004/0108	LAMPARA DE MESA METALICA GRIS	369
004/0110	COPIADORA	51,241
004/0111	EXTINTOR DE METAL	368
004/0115	RELOJ DE PARED DE ALUMINIO	90
004/0118	EXTINTOR DE METAL	368
004/0119	FRIGOBAR METAL CON VIDRIO POLARIZADO	2,349
004/0134	NOBREAK NEGRO DE METAL CON PLASTICO	1,984
004/0138	NOBREAK NEGRO DE METAL CON PLASTICO	1,984
004/0142	NOBREAK NEGRO DE METAL CON PLASTICO	1,984
004/0153	MULTIFUNCIONAL	2,200
004/0160	SOFTWARE COI V 5.0 WIN	3,990
004/0167	SWITCH 3 COM 16 PUERTOS	1,620
004/0168	LECTOR DE CODIGO DE BARRAS NEGRO	2,680
004/0179	TERMINAL DE HUELLA DIGITAL	3,120
004/0180	LIBRERO 5 REPISAS COLOR CEREZO	999
004/0181	LAMPARA METALICA PARA RESTIRADOR	319
004/0184	LAMPARA METALICA PARA RESTIRADOR	319
004/0186	LAMPARA METALICA PARA RESTIRADOR	319
004/0187	LAMPARA METALICA PARA RESTIRADOR	319
004/0188	LAMPARA METALICA PARA RESTIRADOR	319
004/0189	LAMPARA METALICA PARA RESTIRADOR	319
004/0190	MAQUINA DE ESCRIBIR	1,799
004/0192	1 MOSTRADOR EN MADERA	1,160
004/0193	CAMARA SONY	3,492
004/0205	COMPUTADORA DE ESCRITORIO	13,800
004/0221	MINIMAMPARA LATERAL	1,045
004/0228	SILLA SECRETRIAL	1,506
004/0238	SELLO OFICIAL AUTOENTINTABLE	290

**Relación de Bienes Inmuebles que Componen el Patrimonio  
Cuenta Pública 2021  
(Pesos)**

Ente Público: **TRIBUNAL DE CONCILIACION Y ARBITRAJE DEL ESTADO DE TLAXCALA**

Código	Descripción del Bien mueble	Valor en libros
004/0256	SELLO DE MADERA AGREGAR LETRA A,B,C 17X7	441
004/0257	SELLO MADERA AGRAGAR LETRA A,B,C, 17X7CM	441
004/0258	SELLO MADERA AGREAGAR LETRA A,B,C 17X7CM	441
004/0265	SWITCH 16 CUARTOS	522
004/0266	MALETIN PARA EQUIPO PORTATIL COLOR NEGRO	464
004/0272	IMPRESORA LASSER COLOR HP2025N	7,990
004/0273	TECLADO	139
004/0280	NOBREAK FORZA 650 WATTS	1,160
004/0282	SACAPUNTA ELECTRICO	316
004/0285	IMPRESORA	1,120
004/0286	RADIOGRABADORA	1,299
004/0287	IMPRESORA	1,199
004/0288	TRITURADORA	999
004/0290	ENGARGOLADORA	2,179
004/0291	MALETIN	1,399
004/0292	CAMARA DIGITAL	1,499
004/0302	MULTIFUNCIONAL DE TINTA	4,150
004/0303	MOUSE MINI PURPURA	100
004/0304	LAPTOP	4,850
004/0305	REGULADOR NOBREAK	700
004/0306	ARCHIVERO DE MADERA	8,000
004/309	MULTIFUNCIONAL XEROX PHASER 3325 DNI	13,031
004/312	DISPENSADOR MOD GXCF05D3 PEDES	2,999
004/322	IPAD MINI WIFI 16 GB BLACK SPA	6,699
004/328	CAMARA GRAN ANGULAR 145 GRADOS/AUDIO	3,132
005/0011	CONJUNTO SECRETARIAL	4,000
005/0027	SILLA SECRETARIAL NEGRA DE TELA	805
005/0029	SILLA SECRETARIAL NEGRA DE TELA	805
005/0037	BANCA DE TRES PLAZAS TAPIZADA EN TELA	2,300
005/0038	BANCA DE TRES PLAZAS TAPIZADA EN TELA	2,300
005/0051	SILLA DE TELA NEGRA	529
005/0053	SILLA NEGRA DE TELA	529
005/0054	SILLA NEGRA DE TELA	529
005/0055	SILLA NEGRA DE TELA	529
005/0058	SILLA NEGRA DE TELA	529

# AUTÓNOMO

## Relación de Bienes Inmuebles que Componen el Patrimonio Cuenta Pública 2021 (Pesos)

Ente Público: **TRIBUNAL DE CONCILIACION Y ARBITRAJE DEL ESTADO DE TLAXCALA**

Código	Descripción del Bien mueble	Valor en libros
005/0065	SILLA NEGRA DE TELA	529
005/0068	SILLA NEGRA DE TELA	529
005/0072	SILLA DE VISITA	380
005/0081	SILLA DE VISITA ISO NEGRA DE TELA	430
005/0084	SILLA DE VISITA ISO NEGRA DE TELA	430
005/0098	SALA DE 3 PIEZAS PIEL CHOCOLATE	16,000
005/0116	RELOJ DE PARED	90
005/0123	EQ. COMP./ CPU, MONITOR 15", TECL, MOUSE	9,148
005/0128	EQ. COMPUTO/CPU, MON 15", TECL., MOUSE	9,148
005/0131	EQ. DE COMP./ CPU, MON. 15", TECL.MOUSE	9,148
005/0133	NOBREAK NEGRO METAL Y PLASTICO	1,984
005/0135	NOBREAK NEGRO DE PLASTICO CON METAL	1,984
005/0143	NOBREAK NEGRO DE PLASTICO CON METAL	1,984
005/0152	IMPRESORA LASER	2,645
005/0162	EQ. COMP/ CPU, MON. , TECLA , MOUSE	6,990
005/0195	ACCESS POINT CISCO WIRELESS	2,772
005/0196	VENTILADOR	449
005/0200	COMPUTADORA DE ESCRITORIO	13,800
005/0204	COMPUTADORA DE ESCRITORIO	13,800
005/0210	ESCRITORIO	4,657
005/0211	ESCRITORIO	4,657
005/0212	ESCRITORIO	4,657
005/0215	ESCRITORIO	4,657
005/0216	ESCRITORIO	4,657
005/0223	SILLA SECRETARIAL	1,506
005/0224	SILLA SECRETARIAL	1,506
005/0226	SILLA SECRETARIAL	1,506
005/0231	SILLA SECRETARIAL	1,506
005/0235	IMPRESORA LASERJET	12,207
005/0236	IMPRESORA LASER JET	12,207
005/0252	SELLO DEL SECRETARI GENERAL 14X7CM	371
005/0255	SELLO SIN TEXTO	487
005/0263	SELLO AUTO ENTINTABLE OFICIAL	557
005/0264	SELLO AUTO ENTINTABLE OFICIAL	557
005/0281	REGULADOR	1,160



**Relación de Bienes Inmuebles que Componen el Patrimonio  
Cuenta Pública 2021  
(Pesos)**

Ente Público: **TRIBUNAL DE CONCILIACION Y ARBITRAJE DEL ESTADO DE TLAXCALA**

Código	Descripción del Bien mueble	Valor en libros
005/0295	SILLA DE PIEL NEGRA	975
005/0297	SILLA DE PIEL NEGRA	975
005/0301	SILLA EJECUTIVA MICROFIBRA	2,599
005/310	HP LASER JET P1102	1,750
005/329	CAMARA GRAN ANGULAR 145 GRADOS/AUDIO	3,132
005/338	SILLA APILABLE MILANO NEGRA	499
005/339	SILLA APILABLE MILANO NEGRA	499
005/340	SILLA APILABLE MILANO NEGRA	499
005/341	SILLA APILABLE MILANO NEGRA	499
005/342	SILLA APILABLE MILANO NEGRA	499
005/343	SILLA APILABLE MILANO NEGRA	499
005/344	SILLA APILABLE MILANO NEGRA	499
005/345	SILLA APILABLE MILANO NEGRA	499
005/346	SILLA APILABLE MILANO NEGRA	499
005/347	SILLA APILABLE MILANO NEGRA	499
005/348	SILLA APILABLE MILANO NEGRA	499
005/349	SILLA APILABLE MILANO NEGRA	499
005/350	SILLA APILABLE MILANO NEGRA	499
005/351	SILLA APILABLE MILANO NEGRA	499
005/352	SILLA APILABLE MILANO NEGRA	499
006/0014	CONJUNTO SECRETARIAL	4,000
006/0015	CONJUNTO SECRETARIAL	4,000
006/0016	CONJUNTO SECRETARIAL	4,000
006/0020	ARCHIVERO VERTICAL DE 4 GABETAS MIEL	4,500
006/0034	SILLON DE TACTOPIEL NEGRO	1,150
006/0035	SILLON TACTOPIEL NEGRO	1,150
006/0064	SILLA NEGRA DE TELA	529
006/0067	SILLA NEGRA DE TELA	529
006/0099	JUEGO DE MESAS MADERA CHOCOLATE 3 PIEZAS	3,498
006/0124	EQ. COMP./CPU,MONI.,TECL.15", MOUSE	9,148
006/0125	EQ. COMP./CPU, MONI. 15", TECL. MOUSE	9,148
006/0127	EQ. COMPUTO/CPU, MON. 15", TECL.,MOUSE	9,148
006/0137	NOBREAK NEGRO DE METAL CON PLASTICO	1,984
006/0147	IMPRESORA LASER	2,645
006/0149	IMPRESORA LASER	2,645

# AUTÓNOMO

## Relación de Bienes Inmuebles que Componen el Patrimonio Cuenta Pública 2021 (Pesos)

Ente Público: TRIBUNAL DE CONCILIACION Y ARBITRAJE DEL ESTADO DE TLAXCALA

Código	Descripción del Bien mueble	Valor en libros
006/0150	IMPRESORA LASER	2,645
006/0154	COMPUTADORA PORTATIL	7,399
006/0174	ESTANTE TIPO ESQUELETO	748
006/0175	ESTANTE TIPO ESQUELETO	748
006/0177	IMPRESORA LASERJET	1,854
006/0178	IMPRESORA LASERJET	1,854
006/0206	COMPUTADORA DE ESCRITORIO	13,800
006/0208	COMPUTADORA DE ESCRITORIO	13,800
006/0209	ESCRITORIO	4,657
006/0227	SILLA SECRETARIAL	1,506
006/0230	SILLA SECRETARIAL	1,506
006/0242	SELLO OFICIAL AUTOENTINTABLE	557
006/0243	SELLO OFICIAL AUTOENTINTABLE	557
006/0244	SELLO OFICIAL AUTOENTINTABLE	557
006/0245	SELLOS DE COTEJO 9.3 X 2.8CM	209
006/0246	SELLO DE COTEJO 9.3 X 2.8CM	209
006/0247	SELLO DE COTEJO 9.3 X 2.8 CM	209
006/0249	SELLO NOTIFICADO DE MADERA 14.7X5.5CM	371
006/0250	SELLO NOTIFICADO DE MADERA 14.7X5.5CM	371
006/0251	SELLO NOTIFICADO DE MADERA 14.7X5.5CM	371
006/0271	ESCRITORIO CON 2 CAJONES	1,149
006/0284	IMPRESORA	1,601
006/0293	SILLA DE PIEL NEGRA	975
006/0296	SILLA DE PIEL NEGRA	975
006/0298	SILLA DE PIEL NEGRA	975
006/314	DISPENSADOR MOD GXCF05D3 PEDES	2,999
006/327	CAMARA BULLET O DOMO/600/TV/LUZ IR 30 MT	2,552
006/334	ARCHIVERO 4 GAVETAS CHOCOLATE	1,899
006/335	MULTIFUNCIONAL WORCENTRE 5335 COPIADORA/	86,650
007/0012	CONJUNTO SECRETARIAL	4,000
007/0025	SILLON EJECUTIVO NEGRO DE PIEL	5,500
007/0129	EQ. COMP./CPU, MON.15", TECL.,MOUSE	9,148
007/0136	NOBREAK NEGRO DE METAL CON PLASTICO	1,984
007/0163	IMPRESORA LASERJET	1,854
007/0165	IMPRESORA LASERJET	1,854

**Relación de Bienes Inmuebles que Componen el Patrimonio  
Cuenta Pública 2021  
(Pesos)**

Ente Público: **TRIBUNAL DE CONCILIACION Y ARBITRAJE DEL ESTADO DE TLAXCALA**

Código	Descripción del Bien mueble	Valor en libros
007/0169	MUEBLE PARA EQUIPO DE COMPUTO MIEL	1,330
007/0182	LAMPARA METALICA PARA RESTIRADOR	319
007/0199	COMPUTADORA DE ESCRITORIO / CPU	13,800
007/0202	COMPUTADORA DE ESCRITORIO /CPU	13,800
007/0207	COMPUTADORA DE ESCRITORIO	13,800
007/0213	ESCRITORIO	4,657
007/0214	ESCRITORIO	4,657
007/0218	ESCRITORIO DE ESTUDIO	1,302
007/0225	SILLA SECRETRIAL	1,506
007/0283	IMPRESORA	1,601
007/0294	SILLA DE PIEL NEGRA	975
007/0299	SILLA DE PIEL NEGRA	975
007/308	MULTIFUNCIONAL XEROX WORKCENTRE 3550 XD	26,665
007/330	CAMARA GRAN ANGULAR 145 GRADOS/AUDIO	3,132
007/353	IMPRESORA HP LASERJET P 1102	1,049
008/0021	MESA DE BARANDAS COLOR MIEL	2,070
008/0022	MESA CIRCULAR COLOR MIEL CON NEGRO	2,300
008/0052	SILLA NEGRA DE TELA	529
008/0056	SILLA NEGRA DE TELA	529
008/0057	SILLA DE TELA NEGRA	529
008/0062	SILLA NEGRA DE TELA	529
008/0063	SILLA NEGRA DE TELA	529
008/0070	SILLA NEGRA DE TELA	529
008/0079	SILLA DE VISITA ISO NEGRA DE TELA	430
008/0082	SILLA DE VISITA ISO NEGRA DE TELA	430
008/0083	SILLA DE VISITA ISO NEGRA DE TELA	430
008/0092	LIBRERO ABIERTO COLOR VINO	1,299
008/0117	RELOJ DE PARED	90
008/0140	NOBREAK NEGRO DE METAL CON PLASTICO	1,984
008/0141	NOBREAK NEGRO DE METAL CON PLASTICO	1,984
008/0151	IMPRESORA LASER	2,645
008/0155	COMPUTADORA PORTATIL	7,399
008/0164	IMPRESORA LASERJET	1,854
008/0170	ESTANTE TIPO ESQUELETO DE 5 CHAROLAS	748
008/0171	ESTANTE TIPO ESQUELETO	748

# AUTÓNOMO

## Relación de Bienes Inmuebles que Componen el Patrimonio Cuenta Pública 2021 (Pesos)

Ente Público: TRIBUNAL DE CONCILIACION Y ARBITRAJE DEL ESTADO DE TLAXCALA

Código	Descripción del Bien mueble	Valor en libros
008/0172	ESTANTE TIPO ESQUELETO	748
008/0173	ESTENTE TIPO ESQUELETO	748
008/0197	VENTILADOR	449
008/0198	EQUIPO DE COMPUTO MONITOR7CPU	13,800
008/0201	COMPUTADORA DE ESCRITORIO	13,800
008/0217	ESCRITORIO DE ESTUDIO	1,302
008/0220	MINIMAMPARA LATERAL	1,045
008/0229	SILLA SECRETARIAL	1,506
008/0232	SILLA SECRETARIAL	1,505
008/0233	ESCRITORIO DE RECEPCION PRINCIPAL	8,484
008/0248	SELLO FECHADOR RECIBIDO AUTO ENTINTABLE	603
008/0289	SILLA DE PIEL NEGRA	650
008/307	ARCHIVERO METALICO 3 PIEZAS	29,700
008/313	DISPENSADOR MOD GXCF05D3 PEDES	2,999
008/319	COMPUTADORA LENOVO S300-766B-OD	13,910
008/331	CAMARA GRAN ANGULAR 145 GRADOS/AUDIO	3,132
008/337	ESCRITORIO EN L OSCILATORIO	1,792
004-355	DEPOSITO EXTERIOR BIG MAX 7*7 PIES	13,595.00
001/356	DESKTOP LENOVO AIO C260	9,999.00
007/357	DESKTOP LENOVO AIO C260	9,999.00
005/358	DESKTOP LENOVO AIO C260	9,999.00
005/359	DESKTOP LENOVO AIO C260	9,999.00
007/360	DESKTOP LENOVO AIO C260	9,999.00
008-361	DESKTOP LENOVO AIO C260	9,999.00
005/362	DESKTOP LENOVO AIO C260	9,999.00
004/363	SILLA DE TRABAJO CARIBE	1,499
004/364	SILLA DE TRABAJO CARIBE	1,499
004/365	SILLA DE TRABAJO CARIBE	1,499
004/366	SILLA DE TRABAJO CARIBE	1,499
004/367	SILLA DE TRABAJO CARIBE	1,499
004/368	SILLA DE TRABAJO CARIBE	1,499
004/369	SILLA DE TRABAJO CARIBE	1,499
004/370	SILLA DE TRABAJO CARIBE	1,499
004/371	SILLA DE TRABAJO CARIBE	1,499
004/372	SILLA DE TRABAJO CARIBE	1,499

**Relación de Bienes Inmuebles que Componen el Patrimonio  
Cuenta Pública 2021  
(Pesos)**

Ente Público: TRIBUNAL DE CONCILIACION Y ARBITRAJE DEL ESTADO DE TLAXCALA

Código	Descripción del Bien mueble	Valor en libros
004/373	AUTOMOVIL TIIDA SEDAN EMOTION GRIS	190,900
004/374	MULTIFUNCIONAL SAMSUNG PRO XPRESS	51,550
004/375	COMPUTADORA COMPAQ ALL IN ONE	12,299
004/376	COMPUTADORA COMPAQ ALL IN ONE	12,299
004/377	COMPUTADORA COMPAQ ALL IN ONE	12,299
004/378	COMPUTADORA COMPAQ ALL IN ONE	12,299
004/379	COMPUTADORA COMPAQ ALL IN ONE	12,299
004/380	COMPUTADORA COMPAQ ALL IN ONE	12,299
004/381	DESKTOP LENOVO AIOC20-00	12,616
004/382	DESKTOP LENOVO AIOC20-00	12,616
004/383	DESKTOP LENOVO AIOC20-00	12,616
004/384	DESKTOP LENOVO AIOC20-00	12,616
004/385	DESKTOP LENOVO AIOC20-00	12,616
004/386	GABINETE 2 PTS BLANCO PLEGABLE	8,004
004/387	ARCHIVERO LAT 4 GAVETAS NEGRO	9,000
004/388	TRITURADORA EX14-06 SWINGLINE	2,999
004/389	TRITURADORA EX14-06 SWINGLINE	2,999
004/390	TRITURADORA EX14-06 SWINGLINE	2,999
004/391	REGULADOR KOBLLENZ 1350VA	1,299
004/392	REGULADOR KOBLLENZ 1350VA	1,299
004/393	REGULADOR KOBLLENZ 1350VA	1,299
004/394	REGULADOR KOBLLENZ 1350VA	1,299
004/395	REGULADOR KOBLLENZ 1350VA	1,299
004/396	REGULADOR KOBLLENZ 1350VA	1,299
004/397	REGULADOR KOBLLENZ 1350VA	1,299
004/398	REGULADOR KOBLLENZ 1350VA	1,299
004/399	REGULADOR KOBLLENZ 1350VA	1,299
004/400	REGULADOR KOBLLENZ 1350VA	1,299
004/401	REGULADOR KOBLLENZ 1350VA	1,299
004/402	REGULADOR KOBLLENZ 1350VA	1,299
004/403	VIDEOPROYECTOR S27 EPSON	12,999
004/404	ESCRITORIO EN L CAPUCCINO	8,944
004/405	ESTACION DE TRABAJO EM L NOGALUM	7,899
004/406	ESCRITORIO METROPOLITAN	8,047

## AUTÓNOMO

**Relación de Bienes Inmuebles que Componen el Patrimonio  
Cuenta Pública 2021  
(Pesos)**

Ente Público: TRIBUNAL DE CONCILIACION Y ARBITRAJE DEL ESTADO DE TLAXCALA

Descripción del Bien mueble		Valor en libros
004/407	CREDENZA METROPOLITAN	6,999
004/408	CREDENZA METROPOLITAN	6,999
004/409	MULTIFUN HP INKADVANTAGE 2135	4,232
004/410	MULTIFUN HP INKADVANTAGE 2135	4,232
004/411	MULTIFUN HP INKADVANTAGE 2135	4,232
004/412	MULTIFUN HP INKADVANTAGE 2135	4,232
004/413	MULTIFUN HP INKADVANTAGE 2135	4,232
004/414	MULTIFUN HP INKADVANTAGE 2135	4,232
004/415	MULTIFUN HP INKADVANTAGE 2135	4,232
004/416	MULTIFUN HP INKADVANTAGE 2135	4,232
004/417	MULTIFUNCIONAL HP PRO 377	14,100
004/418	OTROS EQUIPOS	42,967
004/533	CABINA SANITIZANTE	46,400
004/534	GONDOLA DE PARED DE 120*92 CM 7 DIV	8,004
004/535	GONDOLA DE PARED DE 120*92 CM 7 DIV	8,004
004/540	COMPUTADORA DELL	32,596
004/542	LAP TOP DELL	18,444
	<b>TOTAL</b>	<b>2,014,061</b>

Cuenta Pública 2021 TRIBUNAL DE CONCILIACION Y ARBITRAJE DEL ESTADO DE TLAXCALA Relación de cuentas bancarias productivas específicas		
Fondo, Programa o Convenio	Datos de la Cuenta Bancaria	
	Institución Bancaria	Número de Cuenta
	0	0

Relación de esquemas bursátiles y de coberturas financieras

Este Tribunal de Conciliación y Arbitraje no cuenta con registros de relaciones de esquemas bursátiles  
y/o de coberturas financieras.



Información adicional que dispongan otras leyes

Este Tribunal de Conciliación y Arbitraje no cuenta con Información adicional.

The screenshot shows a web browser window with the URL [tca-tlax.org/Onepage/Sevac](http://tca-tlax.org/Onepage/Sevac). The page header includes the TCyA Tlaxcala logo and navigation links: Inicio, Nosotros, ¿Qué hacemos?, Mi Expediente, and Transparencia. The main content area is titled "Sistema de Evaluaciones de Armonización Contable (SEVAC)" and displays a list of records for the year 2019. The records are shown in a table with columns for Trimestre, Nombre, Fecha de Actualización, and Documento. Each record includes a PDF icon for downloading the document.

Trimestre ↑↓	Nombre	Fecha de Actualización ↑↓	Documento ↑↓
2°	Artículo 27 Inventario actualizado	2019-08-27	
2°	Fracción 1 a) Estado De Actividades	2019-08-27	
2°	Fracción 1 b) Estado De Situación Financiera	2019-08-27	
2°	Fracción 1 c) Estado de Variación en la Hacienda Pública	2019-08-27	
2°	Fracción 1 d) Estado de Cambios en la Situación Financiera	2019-08-27	

Liga de Transparencia

[tca-tlax.org/Onepage/Sevac](http://tca-tlax.org/Onepage/Sevac)

