

## Introducción

El Tribunal de Conciliación y Arbitraje del Estado de Tlaxcala, es un Órgano Colegiado, conforme lo dispone la Constitución Política del Estado Libre y Soberano de Tlaxcala. Es competente para conocer y resolver los conflictos individuales y colectivos de carácter laboral y de seguridad social que se suscitan entre los Poderes Ejecutivo, Legislativo, Judicial, Municipios o Ayuntamientos y los servidores públicos que presten un servicio personal subordinado, físico, intelectual o de ambos géneros, en virtud de un nombramiento expedido a su favor o por aparecer en la nómina de pago, así como conceder o negar el registro de los Sindicatos, dictar la cancelación de los mismos, y conocer los conflictos sindicales o intersindicales, efectuar los registros de las condiciones generales de trabajo que se pacten entre los titulares de los poderes públicos, municipios o ayuntamientos y los sindicatos, del reglamento de seguridad e higiene, del reglamento de capacitación y adiestramiento, y de los estatutos de los sindicatos, así como de los procedimientos paraprocesales que establece el capítulo tercero de la Ley Laboral de los Servidores Públicos del Estado de Tlaxcala y sus Municipios.

En el ejercicio 2019, éste Tribunal se encuentra en proceso de optimización de los recursos asignados con la finalidad de eficientar las resoluciones de conflictos individuales y colectivos de carácter laboral y de Seguridad Social de Los Poderes Públicos, Municipios y/o Ayuntamientos en el Estado de Tlaxcala, además tomando en cuenta que en el presente ejercicio debido a los cambios en las administraciones se incrementaron las demandas laborales, se implantó un programa operativo motivado a abatir el rezago tanto del ejercicio como de ejercicios previos basado en mejorar sustancialmente los tiempos del procedimiento ordinario con la principal meta de disminuir la cuantía de los laudos en proceso, mismos resultados que se ven reflejados en el ahorro en los presupuestos de los PODERES PUBLICOS, MUNICIPIOS Y/O AYUNTAMIENTOS.

Es importante hacer mención que los ingresos que percibe éste ente autónomo provienen únicamente de las participaciones que recibe por parte del Gobierno del estado, mismo que se aplican principalmente a 2 grandes conceptos; gasto corriente un 87% principalmente en el concepto servicios personales y el otro 13% restante en gasto de capital, proporción adecuada ya que este organismo autónomo tiene como finalidad la prestación de un servicio público que radica en la impartición de justicia.

# AUTÓNOMO

Cuenta Pública 2019  
Estado de Actividades  
Del 1 de Enero al 31 de Diciembre de 2019 y del 1 de Enero al 31 de Diciembre de 2018  
(Pesos)

Ente Público:

TRIBUNAL DE CONCILIACION Y ARBITRAJE DEL ESTADO DE TLAXCALA

Concepto	2019	2018	Concepto	2019	2018
<b>INGRESOS Y OTROS BENEFICIOS</b>			<b>GASTOS Y OTRAS PÉRDIDAS</b>		
<b>Ingresos de la Gestión</b>	<b>1,853,230</b>	<b>341</b>	<b>Gastos de Funcionamiento</b>	<b>14,786,112</b>	<b>12,356,607</b>
Impuestos	0	0	Servicios Personales	12,302,437	10,528,223
Cuotas y Aportaciones de Seguridad Social	0	0	Materiales y Suministros	1,239,186	1,037,844
Contribuciones de Mejoras	0	0	Servicios Generales	1,244,489	790,540
Derechos	0	0			
Productos de Tipo Corriente	102	341	<b>Transferencia, Asignaciones, Subsidios y Otras Ayudas</b>	<b>0</b>	<b>0</b>
Aprovechamientos de Tipo Corriente	0	0	Transferencias Internas y Asignaciones al Sector Público	0	0
Ingresos por Venta de Bienes y Servicios	1,853,128	0	Transferencias al Resto del Sector Público	0	0
Ingresos no Comprendidos en las Fracciones de la Ley de Ingresos Causados en Ejercicios Fiscales Anteriores Pendientes de Liquidación o Pago	0	0	Subsidios y Subvenciones	0	0
			Ayudas Sociales	0	0
<b>Participaciones, Aportaciones, Transferencias, Asignaciones, Subsidios y Otras Ayudas</b>	<b>13,528,325</b>	<b>13,159,853</b>	Pensiones y Jubilaciones	0	0
Participaciones y Aportaciones	0	13,159,853	Transferencias a Fideicomisos, Mandatos y Contratos Análogos	0	0
Transferencia, Asignaciones, Subsidios y Otras ayudas	13,528,325	0	Transferencias a la Seguridad Social	0	0
			Donativos	0	0
<b>Otros Ingresos y Beneficios</b>	<b>0</b>	<b>0</b>	Transferencias al Exterior	0	0
Ingresos Financieros	0	0			
Incremento por Variación de Inventarios	0	0	<b>Participaciones y Aportaciones</b>	<b>0</b>	<b>0</b>
Disminución del Exceso de Estimaciones por Pérdida o Deterioro u Obsolescencia	0	0	Participaciones	0	0
Disminución del Exceso de Provisiones	0	0	Aportaciones	0	0
Otros Ingresos y Beneficios Varios	0	0	Convenios	0	0
<b>Total de Ingresos y Otros Beneficios</b>	<b>15,381,555</b>	<b>13,160,194</b>	<b>Intereses, Comisiones y Otros Gastos de la Deuda Pública</b>	<b>0</b>	<b>0</b>
			Intereses de la Deuda Pública	0	0
			Comisiones de la Deuda Pública	0	0
			Gastos de la Deuda Pública	0	0
			Costo por Coberturas	0	0
			Apoyos Financieros	0	0
			<b>Otros Gastos y Pérdidas Extraordinarias</b>	<b>415,383</b>	<b>328,255</b>
			Estimaciones, Depreciaciones, Deterioros, Obsolescencia y Amortizaciones	415,383	328,255
			Provisiones	0	0
			Disminución de Inventarios	0	0
			Aumento por Insuficiencia de Estimaciones por Pérdida o Deterioro u Obsolescencia	0	0
			Aumento por Insuficiencia de Provisiones	0	0
			Otros Gastos	0	0
			<b>Inversión Pública</b>	<b>0</b>	<b>0</b>
			Inversión Pública no Capitalizable	0	0
			<b>Total de Gastos y Otras Pérdidas</b>	<b>15,201,495</b>	<b>12,684,862</b>
			<b>Resultados del Ejercicio (Ahorro/Desahorro)</b>	<b>180,060</b>	<b>475,332</b>

Bajo protesta de decir verdad declaramos que los Estados Financieros y sus Notas son razonablemente correctos y responsabilidad del emisor

LIC. MIGUEL ANGEL TLAPALE HERNANDEZ  
PRESIDENTE

C.P. JOHANCY AQUIAHUATL DENICIA  
DIRECTORA ADMINISTRATIVA

CUENTA PÚBLICA | 2019  
ENTIDAD FEDERATIVA DE TLAXCALA

Cuenta Pública 2019 Estado de Situación Financiera Al 31 de Diciembre de 2019 y del 01 de Enero al 31 de Diciembre de 2018 (Pesos)						
Ente Público:			TRIBUNAL DE CONCILIACION Y ARBITRAJE DEL ESTADO DE TLAXCALA			
CONCEPTO	Año		CONCEPTO	Año		
	2019	2018		2019	2018	
<b>ACTIVO</b>			<b>PASIVO</b>			
<i>Activo Circulante</i>			<i>Pasivo Circulante</i>			
Efectivo y Equivalentes	441,356	697,938	Cuentas por Pagar a Corto Plazo	405,851	430,351	
Derechos a Recibir Efectivo o Equivalentes	0	-871	Documentos por Pagar a Corto Plazo	960	100	
Derechos a Recibir Bienes o Servicios	0	1,790	Porción a Corto Plazo de la Deuda Pública a Largo Plazo	0	0	
Inventarios	0	0	Títulos y Valores a Corto Plazo	0	0	
Almacenes	0	0	Pasivos Diferidos a Corto Plazo	0	0	
Estimación por Pérdida o Deterioro de Activos Circulantes	0	0	Fondos y Bienes de Terceros en Garantía y/o Administración a Corto Plazo	0	0	
Otros Activos Circulantes	0	0	Provisiones a Corto Plazo	0	0	
<b>Total de Activos Circulantes</b>	<b>441,356</b>	<b>698,857</b>	Otros Pasivos a Corto Plazo	0	0	
<i>Activo No Circulante</i>			<b>Total de Pasivos Circulantes</b>	<b>406,811</b>	<b>430,451</b>	
Inversiones Financieras a Largo Plazo	0	0	<i>Pasivo No Circulante</i>			
Derechos a Recibir Efectivo o Equivalentes a Largo Plazo	0	0	Cuentas por Pagar a Largo Plazo	0	0	
Bienes Inmuebles, Infraestructura y Construcciones en Proceso	0	0	Documentos por Pagar a Largo Plazo	0	0	
Bienes Muebles	3,982,521	3,165,151	Deuda Pública a Largo Plazo	0	0	
Activos Intangibles	130,000	78,000	Pasivos Diferidos a Largo Plazo	0	0	
Depreciación, Deterioro y Amortización Acumulada de Bienes	-2,488,429	-2,073,046	Fondos y Bienes de Terceros en Garantía y/o en Administración a Largo Plazo	0	0	
Activos Diferidos	0	0	Provisiones a Largo Plazo	0	0	
Estimación por Pérdida o Deterioro de Activos no Circulantes	0	0	<b>Total de Pasivos No Circulantes</b>	<b>0</b>	<b>0</b>	
Otros Activos no Circulantes	0	0	<b>Total del Pasivo</b>	<b>406,811</b>	<b>430,451</b>	
<b>Total de Activos No Circulantes</b>	<b>1,624,092</b>	<b>1,170,105</b>	<b>HACIENDA PÚBLICA/ PATRIMONIO</b>			
<b>Total del Activo</b>	<b>2,065,448</b>	<b>1,868,962</b>	<i>Hacienda Pública/Patrimonio Contribuido</i>	<b>1,826,338</b>	<b>1,826,338</b>	
			Aportaciones	0	0	
			Donaciones de Capital	0	0	
			Actualización de la Hacienda Pública / Patrimonio	1,826,338	1,826,338	
			<i>Hacienda Pública/Patrimonio Generado</i>	<b>-167,701</b>	<b>-387,827</b>	
			Resultados del Ejercicio (Ahorro / Desahorro)	180,060	475,332	
			Resultados de Ejercicios Anteriores	-347,761	-863,159	
			Revalúos	0	0	
			Reservas	0	0	
			Rectificaciones de Resultados de Ejercicios Anteriores	0	0	
			<b>Exceso o Insuficiencia en la Actualización de la Hacienda Pública/Patrimonio</b>	<b>0</b>	<b>0</b>	
			Resultado por Posición Monetaria	0	0	
			Resultado por Tenencia de Activos no Monetarios	0	0	
			<b>Total Hacienda Pública/ Patrimonio</b>	<b>1,658,637</b>	<b>1,438,511</b>	
			<b>Total del Pasivo y Hacienda Pública / Patrimonio</b>	<b>2,065,448</b>	<b>1,868,962</b>	

Bajo protesta de decir verdad declaramos que los Estados Financieros y sus Notas son razonablemente correctos y responsabilidad del emisor

LIC. MIGUEL ANGEL TLAPALE HERNANDEZ  
PRESIDENTE

C.P. JOHANCY AQUIAHUATL DENICIA  
DIRECTORA ADMINISTRATIVA

# AUTÓNOMO

Cuenta Pública 2019  
Estado de Cambios en la Situación Financiera  
Al 31 de Diciembre de 2019 y del 1 de Enero al 31 de Diciembre de 2018  
(Pesos)

Ente Público:

TRIBUNAL DE CONCILIACION Y ARBITRAJE DEL ESTADO DE TLAXCALA

Concepto	Origen	Aplicación	Concepto	Origen	Aplicación
<b>ACTIVO</b>	<b>673,755</b>	<b>870,241</b>	<b>PASIVO</b>	<b>860</b>	<b>24,500</b>
<b>Activo Circulante</b>	<b>258,372</b>	<b>871</b>	<b>Pasivo Circulante</b>	<b>860</b>	<b>24,500</b>
Efectivo y Equivalentes	256,582	0	Cuentas por Pagar a Corto Plazo	0	24,500
Derechos a Recibir Efectivo o Equivalentes	0	871	Documentos por Pagar a Corto Plazo	860	0
Derechos a Recibir Bienes o Servicios	1,790	0	Porción a Corto Plazo de la Deuda Pública a Largo Plazo	0	0
Inventarios	0	0	Títulos y Valores a Corto Plazo	0	0
Almacenes	0	0	Pasivos Diferidos a Corto Plazo	0	0
Estimación por Pérdida o Deterioro de Activos Circulantes	0	0	Fondos y Bienes de Terceros en Garantía y/o Administración a Corto Plazo	0	0
Otros Activos Circulantes	0	0	Provisiones a Corto Plazo	0	0
			Otros Pasivos a Corto Plazo	0	0
<b>Activo No Circulante</b>	<b>415,383</b>	<b>869,370</b>	<b>Pasivo No Circulante</b>	<b>0</b>	<b>0</b>
Inversiones Financieras a Largo Plazo	0	0	Cuentas por Pagar a Largo Plazo	0	0
Derechos a Recibir Efectivo o Equivalentes a Largo Plazo	0	0	Documentos por Pagar a Largo Plazo	0	0
Bienes Inmuebles, Infraestructura y Construcciones en Proceso	0	0	Deuda Pública a Largo Plazo	0	0
Bienes Muebles	0	817,370	Pasivos Diferidos a Largo Plazo	0	0
Activos Intangibles	0	52,000	Fondos y Bienes de Terceros en Garantía y/o en Administración a Largo Plazo	0	0
Depreciación, Deterioro y Amortización Acumulada de Bienes	415,383	0	Provisiones a Largo Plazo	0	0
Activos Diferidos	0	0			
Estimación por Pérdida o Deterioro de Activos no Circulantes	0	0			
Otros Activos no Circulantes	0	0	<b>HACIENDA PÚBLICA/ PATRIMONIO</b>	<b>515,397</b>	<b>295,271</b>
			<b>Hacienda Pública/Patrimonio Contribuido</b>	<b>0</b>	<b>0</b>
			Aportaciones	0	0
			Donaciones de Capital	0	0
			Actualización de la Hacienda Pública / Patrimonio	0	0
			<b>Hacienda Pública/Patrimonio Generado</b>	<b>515,397</b>	<b>295,271</b>
			Resultados del Ejercicio (Ahorro / Desahorro)	0	295,271
			Resultados de Ejercicios Anteriores	515,397	0
			Revalúos	0	0
			Reservas	0	0
			Rectificaciones de Resultados de Ejercicios Anteriores	0	0
			<b>Exceso o Insuficiencia en la Actualización de la Hacienda Pública/Patrimonio</b>	<b>0</b>	<b>0</b>
			Resultado por Posición Monetaria	0	0
			Resultado por Tenencia de Activos no Monetarios	0	0

Bajo protesta de decir verdad declaramos que los Estados Financieros y sus Notas son razonablemente correctos y responsabilidad del emisor

LIC. MIGUEL ANGEL TLAPALE HERNANDEZ  
PRESIDENTE

C. P. JOHANCY AQUAHUATL DENICIA  
DIRECTORA ADMINISTRATIVA

Cuenta Pública 2019 Estado Analítico del Activo Del 1 de Enero al 31 de Diciembre de 2019 (Pesos)					
Ente Público:		TRIBUNAL DE CONCILIACION Y ARBITRAJE DEL ESTADO DE TLAXCALA			
Concepto	Saldo Inicial 1	Cargos del Periodo 2	Abonos del Periodo 3	Saldo Final 4=(1+2-3)	Variación del Periodo (4-1)
<b>ACTIVO</b>	<b>1,868,962</b>	<b>35,207,867</b>	<b>35,011,382</b>	<b>2,065,447</b>	<b>196,485</b>
<b>Activo Circulante</b>	<b>698,857</b>	<b>34,338,497</b>	<b>34,595,998</b>	<b>441,356</b>	<b>-257,501</b>
Efectivo y Equivalentes	697,938	17,203,130	17,459,712	441,356	-256,582
Derechos a Recibir Efectivo o Equivalentes	-871	17,119,235	17,118,364	0	871
Derechos a Recibir Bienes o Servicios	1,790	16,132	17,922	0	-1,790
Inventarios	0	0	0	0	0
Almacenes	0	0	0	0	0
Estimación por Pérdida o Deterioro de Activos Circulantes	0	0	0	0	0
Otros Activos Circulantes	0	0	0	0	0
<b>Activo No Circulante</b>	<b>1,170,105</b>	<b>869,370</b>	<b>415,384</b>	<b>1,624,091</b>	<b>453,986</b>
Inversiones Financieras a Largo Plazo	0	0	0	0	0
Derechos a Recibir Efectivo o Equivalentes a Largo Plazo	0	0	0	0	0
Bienes Inmuebles, Infraestructura y Construcciones en Proceso	0	0	0	0	0
Bienes Muebles	3,165,151	817,370	0	3,982,521	817,370
Activos Intangibles	78,000	52,000	0	130,000	52,000
Depreciación, Deterioro y Amortización Acumulada de Bienes	-2,073,046	0	-415,383	-2,488,429	-415,383
Activos Diferidos	0	0	0	0	0
Estimación por Pérdida o Deterioro de Activos no Circulantes	0	0	0	0	0
Otros Activos no Circulantes	0	0	0	0	0

Bajo protesta de decir verdad declaramos que los Estados Financieros y sus Notas son razonablemente correctos y responsabilidad del emisor

LIC. MIGUEL ANGEL TLAPALE HERNANDEZ  
PRESIDENTE

C.P. JOHANCY AQUIAHUATL DENICIA  
DIRECTORA ADMINISTRATIVA

# AUTÓNOMO

Cuenta Pública 2019  
Estado Analítico de la Deuda y Otros Pasivos  
Del 1 de Enero al 31 de Diciembre de 2019  
(Pesos)

Ente Público:

TRIBUNAL DE CONCILIACION Y ARBITRAJE DEL ESTADO DE TLAXCALA

Denominación de las Deudas	Moneda de Contratación	Institución o País Acreedor	Saldo Inicial del Periodo	Saldo Final del Periodo
<b>DEUDA PÚBLICA</b>				
<b>Corto Plazo</b>				
<b>Deuda Interna</b>			<b>0</b>	<b>0</b>
Instituciones de Crédito			0	0
Títulos y Valores			0	0
Arrendamientos Financieros			0	0
<b>Deuda Externa</b>			<b>0</b>	<b>0</b>
Organismos Financieros Internacionales			0	0
Deuda Bilateral			0	0
Títulos y Valores			0	0
Arrendamientos Financieros			0	0
<b>Subtotal a Corto Plazo</b>			<b>0</b>	<b>0</b>
<b>Largo Plazo</b>				
<b>Deuda Interna</b>			<b>0</b>	<b>0</b>
Instituciones de Crédito			0	0
Títulos y Valores			0	0
Arrendamientos Financieros			0	0
<b>Deuda Externa</b>			<b>0</b>	<b>0</b>
Organismos Financieros Internacionales			0	0
Deuda Bilateral			0	0
Títulos y Valores			0	0
Arrendamientos Financieros			0	0
<b>Subtotal a Largo Plazo</b>			<b>0</b>	<b>0</b>
<b>Otros Pasivos</b>			<b>430,451</b>	<b>406,811</b>
<b>Total Deuda y Otros Pasivos</b>			<b>430,451</b>	<b>406,811</b>

Bajo protesta de decir verdad declaramos que los Estados Financieros y sus Notas son razonablemente correctos y responsabilidad del emisor

\_\_\_\_\_  
LIC. MIGUEL ANGEL TLAPALE HERNANDEZ  
PRESIDENTE

\_\_\_\_\_  
C.P. JOHANCY AQUIAHUATL DENICIA  
DIRECTORA ADMINISTRATIVA

Cuenta Pública 2019 Estado de Variación en la Hacienda Pública Del 1 de Enero al 31 de Diciembre de 2019 (pesos)						
Ente Público: TRIBUNAL DE CONCILIACION Y ARBITRAJE DEL ESTADO DE TLAXCALA						
Concepto	Hacienda Pública/Patrimonio Contribuido	Hacienda Pública/Patrimonio Generado de Ejercicios Anteriores	Hacienda Pública/Patrimonio Generado del Ejercicio	Ajustes por Cambios de Valor	TOTAL	
<b>Rectificaciones de Resultados de Ejercicios Anteriores</b>	<b>0</b>	<b>0</b>	<b>0</b>	<b>0</b>	<b>0</b>	
<b>Patrimonio Neto Inicial Ajustado del Ejercicio</b>	<b>1,826,338</b>	<b>0</b>	<b>0</b>	<b>0</b>	<b>1,826,338</b>	
Aportaciones	0	0	0	0	0	
Donaciones de Capital	0	0	0	0	0	
Actualización de la Hacienda Pública/Patrimonio	1,826,338	0	0	0	1,826,338	
<b>Variaciones de la Hacienda Pública/Patrimonio Neto del Ejercicio</b>	<b>0</b>	<b>-863,159</b>	<b>475,332</b>	<b>0</b>	<b>-387,827</b>	
Resultados del Ejercicio (Ahorro/Desahorro)	0	0	475,332	0	475,332	
Resultados de Ejercicios Anteriores	0	-863,159	0	0	-863,159	
Revalúos	0	0	0	0	0	
Reservas	0	0	0	0	0	
<b>Hacienda Pública/Patrimonio Neto Final del Ejercicio 2016</b>	<b>1,826,338</b>	<b>-863,159</b>	<b>475,332</b>	<b>0</b>	<b>1,438,511</b>	
<b>Cambios en la Hacienda Pública/Patrimonio Neto del Ejercicio 2017</b>	<b>0</b>	<b>0</b>	<b>0</b>	<b>0</b>	<b>0</b>	
Aportaciones	0	0	0	0	0	
Donaciones de Capital	0	0	0	0	0	
Actualización de la Hacienda Pública/Patrimonio	0	0	0	0	0	
<b>Variaciones de la Hacienda Pública/Patrimonio Neto del Ejercicio</b>	<b>0</b>	<b>475,332</b>	<b>-255,206</b>	<b>0</b>	<b>220,126</b>	
Resultados del Ejercicio (Ahorro/Desahorro)	0	0	180,060	0	180,060	
Resultados de Ejercicios Anteriores	0	475,332	-435,266	0	40,066	
Revalúos	0	0	0	0	0	
Reservas	0	0	0	0	0	
<b>Saldo Neto en la Hacienda Pública / Patrimonio 2017</b>	<b>1,826,338</b>	<b>-387,827</b>	<b>220,126</b>	<b>0</b>	<b>1,658,637</b>	

Bajo protesta de decir verdad declaramos que los Estados Financieros y sus Notas son razonablemente correctos y responsabilidad del emisor

\_\_\_\_\_  
LIC. MIGUEL ANGEL TLAPALE HERNANDEZ  
PRESIDENTE

\_\_\_\_\_  
C.P. JOHANCY AQUIAHAUTL DENICIA  
DIRECTORA ADMINISTRATIVA

# AUTÓNOMO

Cuenta Pública 2019  
Estado de Flujos de Efectivo  
Del 01 de Enero al 31 de Diciembre de 2019 y del 01 de Enero al 31 de Diciembre de 2018  
(Pesos)

Ente Público:

TRIBUNAL DE CONCILIACION Y ARBITRAJE DEL ESTADO DE TLAXCALA

Concepto	2019	2018	Concepto	2019	2018
<b>Flujos de Efectivo de las Actividades de Gestión</b>			<b>Flujos de Efectivo de las Actividades de Inversión</b>		
<b>Origen</b>	<b>15,381,555</b>	<b>13,160,194</b>	<b>Origen</b>	<b>415,383</b>	<b>328,255</b>
Impuestos	0	0	Bienes Inmuebles, Infraestructura y Construcciones en Proceso	415,383	328,255
Cuotas y Aportaciones de Seguridad Social	0	0	Bienes Muebles	0	0
Contribuciones de mejoras	0	0	Otros Orígenes de Inversión	0	0
Derechos	0	0			
Productos de Tipo Corriente	102	341	<b>Aplicación</b>	<b>869,370</b>	<b>526,217</b>
Aprovechamientos de Tipo Corriente	0	0	Bienes Inmuebles, Infraestructura y Construcciones en Proceso	0	0
Ingresos por Venta de Bienes y Servicios	1,853,128	0	Bienes Muebles	817,370	448,217
Ingresos no Comprendidos en las Fracciones de la Ley de Ingresos Causados en Ejercicios Fiscales Anteriores Pendientes de Liquidación o Pago	0	0	Otras Aplicaciones de Inversión	52,000	78,000
Participaciones y Aportaciones	0	13,159,853	<b>Flujos Netos de Efectivo por Actividades de Inversión</b>	<b>-453,987</b>	<b>-197,962</b>
Transferencias, Asignaciones y Subsidios y Otras Ayudas	13,528,325	0			
Otros Orígenes de Operación	0	0			
<b>Aplicación</b>	<b>15,201,495</b>	<b>12,684,862</b>	<b>Flujo de Efectivo de las Actividades de Financiamiento</b>		
Servicios Personales	12,302,437	10,528,223	<b>Origen</b>	<b>16,425</b>	<b>27,095</b>
Materiales y Suministros	1,239,186	1,037,844	Endeudamiento Neto	0	0
Servicios Generales	1,244,489	790,540	Interno	0	0
			Externo	0	0
Transferencias Internas y Asignaciones al Sector Público	0	0	Otros Orígenes de Financiamiento	16,425	27,095
Transferencias al resto del Sector Público	0	0			
Subsidios y Subvenciones	0	0	<b>Aplicación</b>	<b>-919</b>	<b>-27,265</b>
Ayudas Sociales	0	0	Servicios de la Deuda	0	0
Pensiones y Jubilaciones	0	0	Interno	0	0
Transferencias a Fideicomisos, Mandatos y Contratos Análogos	0	0	Externo	0	0
Transferencias a la Seguridad Social	0	0	Otras Aplicaciones de Financiamiento	-919	-27,265
Donativos	0	0			
Transferencias al Exterior	0	0	<b>Flujos netos de Efectivo por Actividades de Financiamiento</b>	<b>17,344</b>	<b>54,360</b>
Participaciones	0	0	<b>Incremento/Disminución Neta en el Efectivo y Equivalentes al Efectivo</b>	<b>-256,583</b>	<b>331,730</b>
Aportaciones	0	0			
Convenios	0	0			
			<b>Efectivo y Equivalente al Efectivo al Inicio del Ejercicio</b>	<b>697,938</b>	<b>366,209</b>
Otras Aplicaciones de Operación	415,383	328,255	<b>Efectivo y Equivalente al Efectivo al Final del Ejercicio</b>	<b>441,355</b>	<b>697,939</b>
<b>Flujos Netos de Efectivo por Actividades de Operación</b>	<b>180,060</b>	<b>475,332</b>			

Bajo protesta de decir verdad declaramos que los Estados Financieros y sus Notas son razonablemente correctos y responsabilidad del emisor

LIC. MIGUEL ANGEL TLAPALE HERNANDEZ  
PRESIDENTE

C.P. JOHANCY AQUIAHUATL DENICIA  
DIRECTORA ADMINISTRATIVA



Informe de Pasivos Contingentes

ESTE TRIBUNAL DE CONCILIACION Y ARBITRAJE NO CUENTA CON REGISTROS DE PASIVOS CONTINGENTES

Bajo protesta de decir verdad declaramos que los Estados Financieros y sus Notas son razonablemente correctos y responsabilidad del emisor

---

LIC. MIGUEL ANGEL TLAPALE HERNANDEZ  
PRESIDENTE

---

C.P. JOHANCY AQUIAHUATL DENICIA  
DIRECTORA ADMINISTRATIVA

NOTAS A LOS ESTADOS FINANCIEROS

a) NOTAS DE DESGLOSE

I) NOTAS AL ESTADO DE SITUACIÓN FINANCIERA

**Activo**

**Efectivo y Equivalentes**

1. Bancos \$ 441,356.00

**Derechos a recibir Efectivo y Equivalentes y Bienes o Servicios a Recibir**

2. Menores a 90 días

Gastos Pendientes de Comprobación \$ 0.00

**Bienes Disponibles para su Transformación o Consumo (inventarios)**

3. No aplica

**Inversiones Financieras**

4. No aplica

**Bienes Muebles, Inmuebles e Intangibles**

5. Bienes Muebles

**Estimaciones y Deterioros**

6. Depreciación acumulada de bienes muebles \$ 2,488,429.00

**Otros Activos**

7. No Aplica.

**Pasivo**

1. Cuentas por pagar menores a plazo de 90 días.

Secretaría de Hacienda y Crédito Público Retenciones por Salarios \$ 405,851.00

II) NOTAS AL ESTADO DE ACTIVIDADES

**Ingresos de Gestión**

1. Transferencias, asignaciones, subsidios y subvenciones y pensiones y jubilaciones \$ 13,528,325.00

2. Ingresos por venta de Bienes y Prestación de Servicios \$ 1,853,128.00

Atendiendo las reformas del Consejo Nacional de Armonización Contable

**Gastos y Otras Pérdidas:**

1. Gastos Totales \$ 14,786,112.00

Gastos por concepto de Nómina y prestaciones respectivas efectuadas en el ejercicio que representa el 83.20% del gasto total del ejercicio, correspondiente a cubrir las percepciones de funcionarios y personal por los conceptos de sueldos, prima vacacional, gratificaciones de fin de año, compensaciones y otras prestaciones, servicio médico y otras prestaciones sociales y económicas.

**III) NOTAS AL ESTADO DE VARIACIÓN EN LA HACIENDA PÚBLICA**

1. No Aplica
2. Patrimonio Generado en el ejercicio:  
Ahorro y desahorro del ejercicio por un importe de \$ 180,920.00

**V) CONCILIACIÓN ENTRE LOS INGRESOS PRESUPUESTARIOS Y CONTABLES.**

<b>Tribunal de Conciliación y Arbitraje del estado de Tlaxcala</b> <b>Conciliación entre los Ingresos Presupuestarios y Contables</b> <b>Correspondiente del 1 de Enero al 31 de Diciembre de 2019</b> <b>(Cifras en pesos)</b>		
<b>1. Ingresos Presupuestarios</b>		<b>\$ 15,381,555.00</b>
<b>2. Más ingresos contables no presupuestarios</b>		<b>\$0</b>
Incremento por variación de inventarios	\$0	
Disminución del exceso de estimaciones por pérdida o deterioro u obsolescencia	\$0	
Disminución del exceso de provisiones	\$0	
Otros ingresos y beneficios varios	\$0	
Otros ingresos contables no presupuestarios	\$0	
<b>3. Menos ingresos presupuestarios no contables</b>		<b>\$0</b>
Productos de capital	\$0	
Aprovechamientos capital	\$0	
Ingresos derivados de financiamientos	\$0	
Otros Ingresos presupuestarios no contables	\$0	
<b>4. Ingresos Contables (4 = 1 + 2 - 3)</b>		<b>\$ 15,381,555.00</b>

**b) NOTAS DE MEMORIA (CUENTAS DE ORDEN)**

ESTE TRIBUNAL DE CONCILIACION Y ARBITRAJE NO CUENTA CON REGISTROS

**c) NOTAS DE GESTIÓN ADMINISTRATIVA**

**1. Autorización e Historia**

Fecha de creación del ente.- Decreto de Creación con fundamento en el Periódico Oficial de fecha 5 de Diciembre de 2007, Decreto no. 149 Fracc. XV.

**2. Organización y Objeto Social**

El Tribunal de Conciliación y Arbitraje del Estado, es un Órgano Colegiado, conforme lo dispone la Constitución Política del Estado Libre y Soberano de Tlaxcala. Es competente para conocer y resolver los conflictos individuales y colectivos de carácter laboral y de seguridad social que se suscitan entre los Poderes Ejecutivo, Legislativo, Judicial, Municipios o Ayuntamientos y los servidores públicos que presten un servicio personal subordinado, físico, intelectual o de ambos géneros, en virtud de un nombramiento expedido a su favor o por aparecer en la nómina de pago, así como conceder o negar el registro de los Sindicatos, dictar la cancelación de los mismos, y conocer los conflictos sindicales o intersindicales, efectuar los registros de las condiciones generales de trabajo que se pacten entre los titulares de los poderes públicos, municipios o ayuntamientos y los sindicatos, del reglamento de seguridad e higiene, del reglamento de capacitación y adiestramiento, y de los estatutos de los sindicatos, así como de los procedimientos paraprocesales que establece el capítulo tercero de la Ley Laboral de los Servidores Públicos del Estado de Tlaxcala y sus Municipios.

**3. Bases de Preparación de los Estados Financieros**

La presente cuenta pública armonizada presentada por éste organismo autónomo se presenta con base en los siguientes fundamentos:

Lo dispuesto en los artículos 73 fracción XXVIII de la Constitución Política de los Estados Unidos Mexicanos; 17, 52 y 84 de la Ley General de Contabilidad Gubernamental; DEL Acuerdo 1 Aprobado por el consejo de Armonización Contable; 54 fracc. XVII, 70 fracc. IX, 104, 107, 108 de la Constitución política del Estado Libre y Soberano de Tlaxcala; 1 y 32 fracc. IV, inciso c) de la ley Orgánica de la Administración Pública del Estado de Tlaxcala; 305, 310 y 311 del Código Financiero para el Estado de Tlaxcala y sus Municipios; 6, 7, 9, 12, 14 fracc. II y 46 de la Ley de Fiscalización Superior del Estado de Tlaxcala y sus Municipios.



TRIBUNAL DE CONCILIACIÓN  
 Y ARBITRAJE DEL ESTADO  
 DE TLAXCALA



### ORGANIGRAMA GENERAL

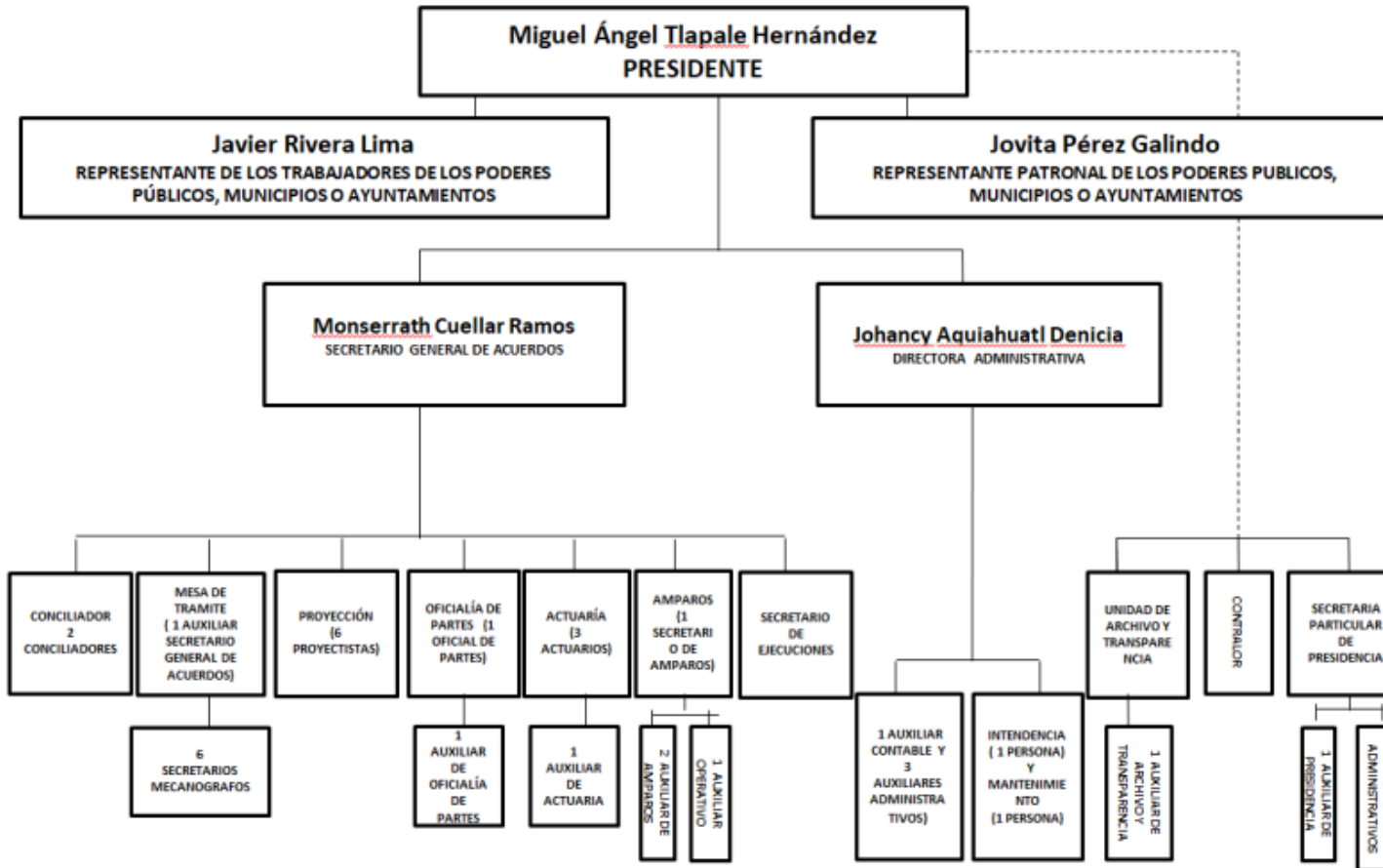

LIC. MIGUEL ANGEL TLAPELE HERNANDEZ  
 PRESIDENTE

C.P. JOHANCY AQUIAHUATL DENICIA  
 DIRECTOR ADMINISTRATIVO

AUTÓNOMO

Cuenta Pública 2019 TRIBUNAL DE CONCILIACION Y ARBITRAJE DEL ESTADO DE TLAXCALA Estado Analítico de Ingresos Del 1 de Enero al 31 de Diciembre de 2019						
Rubro de Ingresos	Ingreso					Diferencia (6= 5 - 1 )
	Estimado	Ampliaciones y Reducciones	Modificado	Devengado	Recaudado	
	(1)	(2)	(3= 1 + 2)	(4)	(5)	
Impuestos	-	-	-	-	-	-
Cuotas y Aportaciones de Seguridad Social	-	-	-	-	-	-
Contribuciones de Mejoras	-	-	-	-	-	-
Derechos	-	-	-	-	-	-
Productos	-	-	-	-	-	-
Corriente	-	102	102	102	102	102
Capital	-	-	-	-	-	-
Aprovechamientos	-	-	-	-	-	-
Corriente	-	-	-	-	-	-
Capital	-	-	-	-	-	-
Ingresos por Ventas de Bienes y Servicios	-	1,853,128	1,853,128	1,853,128	1,853,128	1,853,128
Participaciones y Aportaciones	13,528,325	-	13,528,325	13,528,325	13,528,325	-
Transferencias, Asignaciones, Subsidios y Otras Ayudas	-	-	-	-	-	-
Ingresos Derivados de Financiamientos	-	-	-	-	-	-
<b>Total</b>	<b>13,528,325</b>	<b>1,853,230</b>	<b>15,381,555</b>	<b>15,381,555</b>	<b>15,381,555</b>	<b>1,853,230</b>
<b>Ingresos excedentes<sup>1</sup></b>						<b>1,853,230</b>

Estado Analítico de Ingresos Por Fuente de Financiamiento	Ingreso					Diferencia (6= 5 - 1 )
	Estimado	Ampliaciones y Reducciones	Modificado	Devengado	Recaudado	
	(1)	(2)	(3= 1 + 2)	(4)	(5)	
<b>Ingresos del Gobierno</b>	-	-	-	-	-	-
Impuestos	-	-	-	-	-	-
Contribuciones de Mejoras	-	-	-	-	-	-
Derechos	-	-	-	-	-	-
Productos	-	-	-	-	-	-
Corriente	-	-	-	-	-	-
Capital	-	-	-	-	-	-
Aprovechamientos	-	-	-	-	-	-
Corriente	-	-	-	-	-	-
Capital	-	-	-	-	-	-
Participaciones y Aportaciones	-	-	-	-	-	-
Transferencias, Asignaciones, Subsidios y Otras Ayudas	-	-	-	-	-	-
<b>Ingresos de Organismos y Empresas</b>	-	-	-	-	-	-
Cuotas y Aportaciones de Seguridad Social	-	-	-	-	-	-
Productos	-	102	102	102	102	102
Ingresos por Ventas de Bienes y Servicios	-	1,853,128	1,853,128	1,853,128	1,853,128	1,853,128
Transferencias, Asignaciones, Subsidios y Otras Ayudas	13,528,325	-	13,528,325	13,528,325	13,528,325	-
<b>Ingresos derivados de financiamiento</b>	-	-	-	-	-	-
Ingresos Derivados de Financiamientos	-	-	-	-	-	-
<b>Total</b>	<b>13,528,325</b>	<b>1,853,230</b>	<b>15,381,555</b>	<b>15,381,555</b>	<b>15,381,555</b>	<b>1,853,230</b>
<b>Ingresos excedentes<sup>1</sup></b>						<b>1,853,230</b>

<sup>1</sup> Los ingresos excedentes se presentan para efectos de cumplimiento de la Ley General de Contabilidad Gubernamental y el importe reflejado debe ser siempre mayor a cero

**Cuenta Pública 2019**  
**TRIBUNAL DE CONCILIACION Y ARBITRAJE DEL ESTADO DE TLAXCALA**  
**Estado Analítico del Ejercicio del Presupuesto de Egresos**  
**Clasificación Administrativa**  
**Del 1 de Enero al 31 de Diciembre de 2019**

Concepto	Egresos					Subejercicio
	Aprobado	Ampliaciones/ (Reducciones)	Modificado	Devengado	Pagado	
	1	2	3 = (1 + 2)	4	5	
PRESIDENCIA	2,631,708	862,134	3,493,842	3,635,562	3,627,913	- 141,720
REPRESENTACION PATRONAL	785,345	74,373	859,718	883,718	881,126	- 24,000
REPRESENTACION DE LOS TRABAJADORES	830,020	23,573	853,593	853,593	851,001	-
DIRECCION ADMINISTRATIVA	2,584,140	- 197,052	2,387,088	2,412,334	2,407,638	- 25,246
SECRETARIA GENERAL DE ACUERDOS	2,106,681	528,606	2,635,287	2,657,160	2,651,783	- 21,873
ACTUARIA	1,045,027	128,554	1,173,581	1,183,279	1,180,775	- 9,698
PROYECCION	1,971,476	209,155	2,180,631	2,218,928	2,212,769	- 38,297
OFICIALIA DE PARTES	304,365	210,521	514,886	519,745	519,099	- 4,859
SECRETARIA DE AMPAROS	706,706	102,330	809,036	809,596	808,097	- 560
CONTRALORIA	276,861	- 90,453	186,408	186,408	185,567	-
SECRETARIA DE EJECUCIONES	285,996	1,489	287,485	295,158	294,272	- 7,673
<b>Total del Gasto</b>	<b>13,528,325</b>	<b>1,853,230</b>	<b>15,381,555</b>	<b>15,655,481</b>	<b>15,620,040</b>	<b>- 273,926</b>

AUTÓNOMO

**Cuenta Pública 2019**  
**TRIBUNAL DE CONCILIACION DEL ESTADO DE TLAXCALA**  
**Estado Analítico del Ejercicio del Presupuesto de Egresos**  
**Clasificación por Objeto del Gasto (Capítulo y Concepto)**  
**Del 1 de Enero al 31 de Diciembre de 2019**

Concepto	Egresos					Subejercicio
	Aprobado	Ampliaciones/ (Reducciones)	Modificado	Devengado	Pagado	
	1	2	3 = (1 + 2)	4	5	
<b>Servicios Personales</b>						
Remuneraciones al Personal de Carácter Permanente	7,693,003	- 282,388	7,410,615	7,410,615	7,410,615	-
Remuneraciones al Personal de Carácter Transitorio	-	-	-	-	-	-
Remuneraciones Adicionales y Especiales	2,367,224	665,358	3,032,582	3,263,413	3,263,413	- 230,831
Seguridad Social	-	-	-	-	-	-
Otras Prestaciones Sociales y Económicas	1,759,973	- 131,564	1,628,409	1,628,409	1,628,409	-
Previsiones	-	-	-	-	-	-
Pago de Estímulos a Servidores Públicos	-	-	-	-	-	-
<b>Materiales y Suministros</b>						
Materiales de Administración, Emisión de Documentos y Artículos Oficiales	311,825	437,673	749,498	759,560	759,560	- 10,062
Alimentos y Utensilios	50,575	36,038	86,613	88,089	88,089	- 1,476
Materias Primas y Materiales de Producción y Comercialización	-	-	-	-	-	-
Materiales y Artículos de Construcción y de Reparación	15,500	13,553	29,053	29,053	29,053	-
Productos Químicos, Farmacéuticos y de Laboratorio	6,800	- 814	5,986	5,986	5,986	-
Combustibles, Lubricantes y Aditivos	238,000	-	238,000	238,000	238,000	-
Vestuario, Blancos, Prendas de Protección y Artículos Deportivos	-	7,487	7,487	7,487	7,487	-
Materiales y Suministros Para Seguridad	-	-	-	-	-	-
Herramientas, Refacciones y Accesorios Menores	37,400	72,446	109,846	111,011	111,011	- 1,165
<b>Servicios Generales</b>						
Servicios Básicos	79,938	3,160	83,098	84,211	84,211	- 1,113
Servicios de Arrendamiento	88,000	-	88,000	88,000	88,000	-
Servicios Profesionales, Científicos, Técnicos y Otros Servicios	12,000	36,200	48,200	48,200	48,200	-
Servicios Financieros, Bancarios y Comerciales	128,000	- 1,843	126,157	126,940	126,940	- 783
Servicios de Instalación, Reparación, Mantenimiento y Conservación	254,349	74,218	328,567	328,567	327,707	0
Servicios de Comunicación Social y Publicidad.	5,000	- 5,000	-	-	-	-
Servicios de Traslado y Viáticos	6,000	42,632	48,632	53,466	53,466	- 4,834
Servicios Oficiales	216,000	40,770	256,770	256,770	256,770	-
Otros Servicios Generales	228,738	57,934	286,672	258,334	223,753	28,338



**Cuenta Pública 2019**  
**TRIBUNAL DE CONCILIACION Y ARBITRAJE DEL ESTADO DE TLAXCALA**  
**Estado Analítico del Ejercicio del Presupuesto de Egresos**  
**Clasificación por Objeto del Gasto (Capítulo y Concepto)**  
**Del 1 de Enero al 31 de Diciembre de 2019**

Concepto	Egresos					Subejercicio
	Aprobado	Ampliaciones/ (Reducciones)	Modificado	Devengado	Pagado	
	1	2	3 = (1 + 2)	4	5	
Transferencias, Asignaciones, Subsidios y Otras Ayudas						
Transferencias Internas y Asignaciones al Sector Público	-	-	-	-	-	-
Transferencias al Resto del Sector Público	-	-	-	-	-	-
Subsidios y Subvenciones	-	-	-	-	-	-
Ayudas Sociales	-	-	-	-	-	-
Pensiones y Jubilaciones	-	-	-	-	-	-
Transferencias a Fideicomisos, Mandatos y Otros Análogos	-	-	-	-	-	-
Transferencias a la Seguridad Social	-	-	-	-	-	-
Donativos	-	-	-	-	-	-
Transferencias al Exterior	-	-	-	-	-	-
Bienes Muebles, Inmuebles e Intangibles						
Mobiliario y Equipo de Administración	30,000.00	787,370.00	817,370.00	817,370.00	817,370.00	-
Mobiliario y Equipo Educativo y Recreativo	-	-	-	-	-	-
Equipo e Instrumental Médico y de Laboratorio	-	-	-	-	-	-
Vehículos y Equipo de Transporte	-	-	-	-	-	-
Equipo de Defensa y Seguridad	-	-	-	-	-	-
Maquinaria, Otros Equipos y Herramientas	-	-	-	-	-	-
Activos Biológicos	-	-	-	-	-	-
Bienes Inmuebles	-	-	-	-	-	-
Activos Intangibles	-	-	-	52,000.00	52,000.00	- 52,000.00
Inversión Pública						
Obra Pública en Bienes de Dominio Público	-	-	-	-	-	-
Obra Pública en Bienes Propios	-	-	-	-	-	-
Proyectos Productivos y Acciones de Fomento	-	-	-	-	-	-

AUTÓNOMO

**TRIBUNAL DE CONCILIACION Y ARBITRAJE DEL ESTADO DE TLAXCALA**  
**Estado Analítico del Ejercicio del Presupuesto de Egresos**  
**Clasificación por Objeto del Gasto (Capítulo y Concepto)**  
**Del 1 de Enero al 31 de Diciembre de 2019**

Concepto	Egresos					Subejercicio
	Aprobado	Ampliaciones/ (Reducciones)	Modificado	Devengado	Pagado	
	1	2	3 = (1 + 2)	4	5	
Inversiones Financieras y Otras Provisiones	-	-	-	-	-	-
Inversiones Para el Fomento de Actividades Productivas.	-	-	-	-	-	-
Acciones y Participaciones de Capital	-	-	-	-	-	-
Compra de Títulos y Valores	-	-	-	-	-	-
Concesión de Préstamos	-	-	-	-	-	-
Inversiones en Fideicomisos, Mandatos y Otros Análogos	-	-	-	-	-	-
Otras Inversiones Financieras	-	-	-	-	-	-
Provisiones para Contingencias y Otras Erogaciones Especiales	-	-	-	-	-	-
Participaciones y Aportaciones	-	-	-	-	-	-
Participaciones	-	-	-	-	-	-
Aportaciones	-	-	-	-	-	-
Convenios	-	-	-	-	-	-
Deuda Pública	-	-	-	-	-	-
Amortización de la Deuda Pública	-	-	-	-	-	-
Intereses de la Deuda Pública	-	-	-	-	-	-
Comisiones de la Deuda Pública	-	-	-	-	-	-
Gastos de la Deuda Pública	-	-	-	-	-	-
Costo por Coberturas	-	-	-	-	-	-
Apoyos Financieros	-	-	-	-	-	-
Adeudos de Ejercicios Fiscales Anteriores (Adefas)	-	-	-	-	-	-
<b>Total del Gasto</b>	<b>13,528,325</b>	<b>1,853,230</b>	<b>15,381,555</b>	<b>15,655,481</b>	<b>15,620,040</b>	<b>- 273,926</b>

**Cuenta Pública 2019**  
**TRIBUNAL DE CONCILIACION Y ARBITRAJE DEL ESTADO DE TLAXCALA**  
**Estado Analítico del Ejercicio del Presupuesto de Egresos**  
**Clasificación Económica (por Tipo de Gasto)**  
**Del 1 de Enero al 31 de Diciembre de 2019**

Concepto	Egresos					Subejercicio 6 = ( 3 - 4 )
	Aprobado	Ampliaciones/ (Reducciones)	Modificado	Devengado	Pagado	
	1	2	3 = ( 1 + 2 )	4	5	
<b>Gasto Corriente</b>	13,498,325	1,065,860	14,564,185	14,786,111	14,750,670	- 221,926
<b>Gasto de Capital</b>	30,000	787,370	817,370	869,370	869,370	- 52,000
<b>Amortización de la Deuda y Disminución de Pasivos</b>	-	-	-	-	-	-
<b>Total del Gasto</b>	<b>13,528,325</b>	<b>1,853,230</b>	<b>15,381,555</b>	<b>15,655,481</b>	<b>15,620,040</b>	<b>- 273,926</b>

AUTÓNOMO

Cuenta Pública 2019 TRIBUNAL DE CONCILIACION Y ARBITRAJE DEL ESTADO DE TLAXCALA Estado Analítico del Ejercicio del Presupuesto de Egresos Clasificación Funcional (Finalidad y Función) Del 1 de Enero al 31 de Diciembre de 2019						
Concepto	Egresos					Subejercicio 6 = ( 3 - 4 )
	Aprobado	Ampliaciones/ (Reducciones)	Modificado	Devengado	Pagado	
	1	2	3 = ( 1 + 2 )	4	5	
<b>Gobierno</b>						
Legislación	-	-	-	-	-	-
Justicia	13,528,325	1,853,230	15,381,555	15,655,481	15,620,040	- 273,926
Coordinación de la Política de Gobierno	-	-	-	-	-	-
Relaciones Exteriores	-	-	-	-	-	-
Asuntos Financieros y Hacendarios	-	-	-	-	-	-
Seguridad Nacional	-	-	-	-	-	-
Asuntos de Orden Público y de Seguridad Interior	-	-	-	-	-	-
Otros Servicios Generales	-	-	-	-	-	-
<b>Desarrollo Social</b>						
Protección Ambiental	-	-	-	-	-	-
Vivienda y Servicios a la Comunidad	-	-	-	-	-	-
Salud	-	-	-	-	-	-
Recreación, Cultura y Otras Manifestaciones Sociales	-	-	-	-	-	-
Educación	-	-	-	-	-	-
Protección Social	-	-	-	-	-	-
Otros Asuntos Sociales	-	-	-	-	-	-
<b>Desarrollo Económico</b>						
Asuntos Económicos, Comerciales y Laborales en General	-	-	-	-	-	-
Agropecuaria, Silvicultura, Pesca y Caza	-	-	-	-	-	-
Combustibles y Energía	-	-	-	-	-	-
Minería, Manufacturas y Construcción	-	-	-	-	-	-
Transporte	-	-	-	-	-	-
Comunicaciones	-	-	-	-	-	-
Turismo	-	-	-	-	-	-
Ciencia, Tecnología e Innovación	-	-	-	-	-	-
Otras Industrias y Otros Asuntos Económicos	-	-	-	-	-	-
<b>Otras no Clasificadas en Funciones Anteriores</b>						
Transacciones de la Deuda Pública / Costo Financiero de la Deuda	-	-	-	-	-	-
Transferencias, Participaciones y Aportaciones entre Diferentes Niveles y Ordenes de Gobierno	-	-	-	-	-	-
Saneamiento del Sistema Financiero	-	-	-	-	-	-
Adeudos de Ejercicios Fiscales Anteriores	-	-	-	-	-	-
<b>Total del Gasto</b>	<b>13,528,325</b>	<b>1,853,230</b>	<b>15,381,555</b>	<b>15,655,481</b>	<b>15,620,040</b>	<b>- 273,926</b>

**Cuenta Pública 2019**  
**TRIBUNAL DE CONCILIACION Y ARBITRAJE DEL ESTADO DE TLAXCALA**  
**Endeudamiento Neto**  
**Del 1 de Enero al 31 de Diciembre de 2019**

Identificación de Crédito o Instrumento	Colocación A	Amortización B	Endeudamiento Neto C = A - B
<b>Creditos Bancarios</b>			
Total Créditos Bancarios			
<b>Otros Instrumentos de Deuda</b>			
Total Otros Instrumentos de Deuda			
TOTAL	0	0	0

AUTÓNOMO

Cuenta Pública 2019  
 TRIBUNAL DE CONCILIACION Y ARBITRAJE DEL ESTADO DE TLAXCALA  
 Intereses de la Deuda  
 Del 1 de Enero al 31 de Diciembre de 2019

Identificación de Crédito o Instrumento	Devengado	Pagado
<b>Créditos Bancarios</b>		
Total Créditos Bancarios		
<b>Otros Instrumentos de Deuda</b>		
Total Otros Instrumentos de Deuda		
TOTAL	0	0

TRIBUNAL DE CONCILIACION Y ARBITRAJE DEL ESTADO DE TLAXCALA			
Indicadores de Postura Fiscal			
Del 1 de Enero al 31 de Diciembre de 2019			
Concepto	Estimado	Devengado	Pagado <sup>3</sup>
<b>I. Ingresos Presupuestarios (I=1+2)</b>	13,528,325	15,381,555	15,381,555
1. Ingresos del Gobierno de la Entidad Federativa <sup>1</sup>	13,528,325	15,381,555	15,381,555
2. Ingresos del Sector Paraestatal <sup>1</sup>	-	-	-
<b>II. Egresos Presupuestarios (II=3+4)</b>	13,528,325	15,655,481	15,620,040
3. Egresos del Gobierno de la Entidad Federativa <sup>2</sup>	13,528,325	15,655,481	15,620,040
4. Egresos del Sector Paraestatal <sup>2</sup>			
<b>III. Balance Presupuestario (Superávit o Déficit) (III = I - II)</b>	-	273,926	238,485

Concepto	Estimado	Devengado	Pagado <sup>3</sup>
<b>III. Balance presupuestario (Superávit o Déficit)</b>	-	273,926	238,485
<b>IV. Intereses, Comisiones y Gastos de la Deuda</b>			
<b>V. Balance Primario ( Superávit o Déficit) (V= III - IV)</b>	-	273,926	238,485

Concepto	Estimado	Devengado	Pagado <sup>3</sup>
<b>A. Financiamiento</b>	-	-	-
<b>B. Amortización de la deuda</b>			
<b>C. Endeudamiento ó desendeudamiento (C = A - B)</b>	-	-	-

1 Los Ingresos que se presentan son los ingresos presupuestario totales sin incluir los ingresos por financiamientos. Los Ingresos del Gobierno de la Entidad Federativa corresponden a los del Poder Ejecutivo, Legislativo Judicial y Autónomos

2 Los egresos que se presentan son los egresos presupuestarios totales sin incluir los egresos por amortización. Los egresos del Gobierno de la Entidad Federativa corresponden a los del Poder Ejecutivo, Legislativo, Judicial y Órganos Autónomos

3 Para Ingresos se reportan los ingresos recaudados; para egresos se reportan los egresos pagados

AUTÓNOMO

Cuenta Pública 2019 TRIBUNAL DE CONCILIACION Y ARBITRAJE DEL ESTADO DE TLAXCALA Gasto por Categoría Programática Del 1 de Enero al 31 de Diciembre de 2019
---

Concepto	Egresos					Subejercicio
	Aprobado	Ampliaciones/ (Reducciones)	Modificado	Devengado	Pagado	
	1	2	3 = (1 + 2)	4	5	
Programas	-	-	-	-	-	-
Subsidios: Sector Social y Privado o Entidades Federativas y Municipios	-	-	-	-	-	-
Sujetos a Reglas de Operación	-	-	-	-	-	-
Otros Subsidios	-	-	-	-	-	-
Desempeño de las Funciones	-	-	-	-	-	-
Prestación de Servicios Públicos	13,528,325	1,853,230	15,381,555	15,655,481	15,620,040	- 273,926
Provisión de Bienes Públicos	-	-	-	-	-	-
Planeación, seguimiento y evaluación de políticas públicas	-	-	-	-	-	-
Promoción y fomento	-	-	-	-	-	-
Regulación y supervisión	-	-	-	-	-	-
Funciones de las Fuerzas Armadas (Únicamente Gobierno Federal)	-	-	-	-	-	-
Específicos	-	-	-	-	-	-
Proyectos de Inversión	-	-	-	-	-	-
Administrativos y de Apoyo	-	-	-	-	-	-
Apoyo al proceso presupuestario y para mejorar la eficiencia institucional	-	-	-	-	-	-
Apoyo a la función pública y al mejoramiento de la gestión	-	-	-	-	-	-
Operaciones ajenas	-	-	-	-	-	-
Compromisos	-	-	-	-	-	-
Obligaciones de cumplimiento de resolución jurisdiccional	-	-	-	-	-	-
Desastres Naturales	-	-	-	-	-	-
Obligaciones	-	-	-	-	-	-
Pensiones y jubilaciones	-	-	-	-	-	-
Aportaciones a la seguridad social	-	-	-	-	-	-
Aportaciones a fondos de estabilización	-	-	-	-	-	-
Aportaciones a fondos de inversión y reestructura de pensiones	-	-	-	-	-	-
Programas de Gasto Federalizado (Gobierno Federal)	-	-	-	-	-	-
Gasto Federalizado	-	-	-	-	-	-
Participaciones a entidades federativas y municipios	-	-	-	-	-	-
Costo financiero, deuda o apoyos a deudores y ahorradores de la banca	-	-	-	-	-	-
Adeudos de ejercicios fiscales anteriores	-	-	-	-	-	-
<b>Total del Gasto</b>	<b>13,528,325</b>	<b>1,853,230</b>	<b>15,381,555</b>	<b>15,655,481</b>	<b>15,620,040</b>	<b>- 273,926</b>



Indicadores

Programas y Proyectos de Inversión

ESTE TRIBUNAL DE CONCILIACION Y ARBITRAJE NO CUENTA CON REGISTROS  
DE PROGRAMAS O PROYECTOS DE INVERSION

# AUTÓNOMO

## Indicadores

TRIBUNAL DE CONCILIACIÓN Y ARBITRAJE DEL ESTADO DE TLAXCALA PROGRAMA OPERATIVO ANUAL DEL 2019 EJE RECTOR: SEGURIDAD PÚBLICA Y PROCURACIÓN DE JUSTICIA SECTOR: SEGURIDAD Y PROCURACIÓN DE JUSTICIA ORGANO SUPERIOR: TRIBUNAL DE CONCILIACIÓN Y ARBITRAJE DEL ESTADO DE TLAXCALA																	 HOJA 1 DE 10		
	SUBPROGRAMA	ACCION	VALOR ANUAL %	META ANUAL		OCTUBRE		AVANCE MENSUAL %		AVANCE ACUMULADO %		INVERSION MILES DE PESOS					GASTO		
				CANTIDAD	UNIDAD DE MEDIDA	PROG.	ALC.	PROG.	ALC.	PROG.	ALC.	TOTAL	FEDERAL	ESTATAL	MUNICIPAL	OTRO	POB. BENEFICIADA	OBSERVACIONES	TOTAL
TRIBUNAL DE CONCILIACIÓN Y ARBITRAJE DEL ESTADO DE TLAXCALA	PRESIDENCIA	REALIZACIÓN DE SESIONES DE PLENO	100%	88	SESION	8	8	9.09%	9.09%	86.36%	86.36%	702,903.98		702,904.00					843,484.78
		REALIZACIÓN DE EJECUCIONES DE LAUDO	100%	1125	EJECUCIÓN	100	83	8.89%	7.38%	84.89%	98.66%	1,454,284.09		1,454,284.10					1,745,140.91
		REPORTE DE ANALISIS DE SEGUIMIENTO DE PROCESOS ADMINISTRATIVOS	100%	8	REPORTE	1	1	12.50%	12.50%	75.00%	75.00%	239,956.88		239,956.86					319,942.50
		<b>TOTAL</b>		1221		109	92	30.48%	28.97%	246.25%	260.02%	2,397,144.95		2,397,144.96					2,908,568.19



TRIBUNAL DE CONCILIACIÓN Y ARBITRAJE DEL ESTADO DE TLAXCALA  
PROGRAMA OPERATIVO ANUAL DEL 2019  
EJE RECTOR: SEGURIDAD PÚBLICA Y PROCURACIÓN DE JUSTICIA  
SECTOR: SEGURIDAD Y PROCURACIÓN DE JUSTICIA  
ORGANO SUPERIOR: TRIBUNAL DE CONCILIACIÓN Y ARBITRAJE DEL ESTADO DE TLAXCALA

PROGRAMA	SUBPROGRAMA	ACCION	VALOR ANUAL %	META ANUAL		META OCTUBRE		AVANCE MENSUAL		AVANCE ACUMULADO %		INVERSION MILES DE PESOS				GASTO			
				CANTIDAD	UNIDAD DE MEDIDA	PROG.	ALC.	PROG.	ALC.	PROG.	ALC.	TOTAL	FEDERAL	ESTATAL	MUNICIPAL	OTRO	POS. BENEF. ICIADA	DESER. VACIO NES	TOTAL
TRIBUNAL DE CONCILIACIÓN Y ARBITRAJE DEL ESTADO DE TLAXCALA	REPRESENTACION PATRONAL DE LOS PODERES PÚBLICOS MUNICIPIOS Y/O AYUNTAMIENTOS.	RESOLUCIÓN DEFINITIVA SOBRE LOS PROYECTOS DE LAUDO, EJECUTORIAS DE AMPARO DIRECTO Y SENTENCIAS INTERLOCUTORIAS DEL PATRÓN	100.00%	54	OFICIO	5	7	9.26%	12.96%	83.35%	125.94%	654,453.90		654,453.90					785,344.68
<b>TOTAL</b>				54		5	7	9.26%	12.96%	83.35%	125.94%	654,453.90		654,453.90					785,344.68

# AUTÓNOMO

**TRIBUNAL DE CONCILIACIÓN Y ARBITRAJE DEL ESTADO DE TLAXCALA**  
**PROGRAMA OPERATIVO ANUAL DEL 2019**  
**EJE RECTOR:** SEGURIDAD PÚBLICA Y PROCURACIÓN DE JUSTICIA  
**SECTOR:** SEGURIDAD Y PROCURACIÓN DE JUSTICIA  
**ORGANO SUPERIOR:** TRIBUNAL DE CONCILIACIÓN Y ARBITRAJE DEL ESTADO DE TLAXCALA



HOJA 3 DE 10

PROGRAMA	SUBPROGRAMA	ACCION	VALOR ANUAL %	META ANUAL		META OCTUBRE		AVANCE MENSUAL		AVANCE ACUMULADO %		INVERSION MILES DE PESOS					GASTO			
				CANTIDAD	UNIDAD DE MEDIDA	PROG.	ALC.	PROG.	ALC.	PROG.	ALC.	TOTAL	FEDERAL	ESTATAL	MUNICIPAL	OTRO	POB. BENEFICIADA	OBSERVACIONES	TOTAL	
TRIBUNAL DE CONCILIACIÓN Y ARBITRAJE DEL ESTADO DE TLAXCALA	REPRESENTACION DE LOS TRABAJADORES DE LOS PODERES PÚBLICOS MUNICIPIOS Y/O AYUNTAMIENTOS.	RESOLUCIÓN DEFINITIVA SOBRE LOS PROYECTOS DE LAUDO, EJECUTORIAS DE AMPARO DIRECTO Y SENTENCIAS INTERLOCUTORIAS DEL TRABAJADOR.	100.00%	217	RESOLUCIÓN	18	16	8.30%	7.37%	83.40%	85.69%	691,683.33		691,683.33						830,020.00
		<b>TOTAL</b>		217		18	16	8.30%	7.37%	83.40%	85.69%	691,683.33		691,683.33						830,020.00



TRIBUNAL DE CONCILIACIÓN Y ARBITRAJE DEL ESTADO DE TLAXCALA  
PROGRAMA OPERATIVO ANUAL DEL 2019  
EJE RECTOR: SEGURIDAD PÚBLICA Y PROCURACIÓN DE JUSTICIA  
SECTOR: SEGURIDAD Y PROCURACIÓN DE JUSTICIA  
ORGANO SUPERIOR: TRIBUNAL DE CONCILIACIÓN Y ARBITRAJE DEL ESTADO DE TLAXCALA

PROGRAMA	SUBPROGRAMA	ACCION	VALOR ANUAL %	META ANUAL		META OCTUBRE		AVANCE MENSUAL		AVANCE ACUMULADO %		INVERSION MILES DE PESOS				GASTO			
				CANTIDAD	UNIDAD DE MEDIDA	PROG.	ALC.	PROG.	ALC.	PROG.	ALC.	TOTAL	FEDERAL	ESTATAL	MUNICIPAL	OTRO	POB. BENEF. CIADA	OSER. VACIO NES.	TOTAL
TRIBUNAL DE CONCILIACIÓN Y ARBITRAJE DEL ESTADO DE TLAXCALA	DIRECCION ADMINISTRATIVA	PRESUPUESTO EJERCIDO	100%	13,528,325.40	PESOS	996,600.00	996,600.00	7.37%	7.37%	7.37%	77.75%	1,507,415.15		1,507,415.15					1,808,898.18
		ELABORACIÓN DEL PRESUPUESTO DE EGRESOS PARA EL EJERCICIO FISCAL CORRESPONDIENTE	100%	100%	PORCENTAJE	20.00%	20.00%	0.00%	0.00%	90.00%	90.00%	697,717.86		697,717.86					775,242.07
		TOTAL		13528326		996,600.20	996,600.20	7.37%	7.37%	97.37%	167.75%	2,205,133.01		2,205,133.01					2,584,140.25

AUTÓNOMO

TRIBUNAL DE CONCILIACIÓN Y ARBITRAJE DEL ESTADO DE TLAXCALA  
 PROGRAMA OPERATIVO ANUAL DEL 2019  
 EJE RECTOR: SEGURIDAD PÚBLICA Y PROCURACIÓN DE JUSTICIA  
 SECTOR: SEGURIDAD Y PROCURACIÓN DE JUSTICIA  
 ORGANO SUPERIOR: TRIBUNAL DE CONCILIACIÓN Y ARBITRAJE DEL ESTADO DE TLAXCALA



HOJA 5 DE 10

PROGRAMA	SUBPROGRAMA	ACCION	VALOR ANUAL %	META ANUAL		META OCTUBRE		AVANCE MENSUAL%		AVANCE ACUMULADO%		INVERSION MILES DE PESOS				GASTO			
				CANTIDAD	UNIDAD DE MEDIDA	PROG.	ALC.	PROG.	ALC.	PROG.	ALC.	TOTAL	FEDERAL	ESTATAL	MUNICIPAL	OTRO	POS. BENEFICIADA	DESERVICIOS	TOTAL
TRIBUNAL DE CONCILIACIÓN Y ARBITRAJE DEL ESTADO DE TLAXCALA	SECRETARIA GENERAL DE ACUERDOS	DESAHOGO DE AUDIENCIAS EN MATERIA LABORAL	100%	3800	AUDIENCIA	348	358	9.16%	9.42%	86.65%	71.87%	996,948.72		996,948.70					1,196,338.46
		REALIZACIÓN DE ACUERDOS EN MATERIA LABORAL	100%	1800	ACUERDO	165	176	9.17%	9.78%	86.70%	90.97%	996,948.72		996,948.70					1,196,338.46
		EXPEDIENTES EN MATERIA DE JUSTICIA LABORAL ATENDIDOS		5600	EXPEDIENTE	513	384	9.16%	6.86%	86.12%	82.37%	1,993,897.43		1,993,897.40					2,392,676.92
		TOTAL		5600								1,993,897.43		1,993,897.40					2,392,676.92



HQJA 6 DE 10

**TRIBUNAL DE CONCILIACIÓN Y ARBITRAJE DEL ESTADO DE TLAXCALA**  
**PROGRAMA OPERATIVO ANUAL DEL 2019**  
**EJE RECTOR:** SEGURIDAD PÚBLICA Y PROCURACIÓN DE JUSTICIA  
**SECTOR:** SEGURIDAD Y PROCURACIÓN DE JUSTICIA  
**ORGANO SUPERIOR:** TRIBUNAL DE CONCILIACIÓN Y ARBITRAJE DEL ESTADO DE TLAXCALA

PROGRAMA	SUBPROGRAMA	ACCION	VALOR ANUAL %	META ANUAL		META OCTUBRE		AVANCE MENSUAL%		AVANCE ACUMULADO%		INVERSION MILES DE PESOS					GASTO			
				CANTIDAD	UNIDAD DE MEDIDA	PROG.	ALC.	PROG.	ALC.	PROG.	ALC.	PROG.	ALC.	TOTAL	FEDERAL	ESTATAL	MUNICIPAL	OTRO	POB. BENEFICIADA	OBSERVACIONES
TRIBUNAL DE CONCILIACIÓN Y ARBITRAJE DEL ESTADO DE TLAXCALA	PROYECCIÓN	PROYECTOS DE LAUDOS REALIZADOS	100%	420	PROYECTO	37	32	8.81%	7.62%	85.48%	55.48%	82,144.84		82,144.84						98,573.81
		REALIZACIÓN DE PROYECTOS DE LAUDOS ORDINARIOS	100%	336	PROYECTO	30	25	8.93%	7.44%	86.00%	64.88%	410,724.23		410,724.23						492,869.07
		REALIZACIÓN DE PROYECTOS DE LAUDOS EN CUMPLIMIENTO A EJECUTORIAS DE AMPARO DIRECTO	100%	72	PROYECTO	6	7	8.34%	9.73%	83.31%	79.17%	328,579.38		328,579.38						394,295.25
		REALIZACIÓN DE PROYECTOS DE LAUDOS EN CUMPLIMIENTO A EJECUTORIAS DE AMPARO INDIRECTO	100%	12	PROYECTO	1	0	8.34%	0.00%	83.31%	83.30%	328,579.38		328,579.38						394,295.25
		REALIZACIÓN DE PROYECTOS DE INTERLOCUTORIAS EN CUMPLIMIENTO A EJECUTORIAS DE AMPARO DIRECTO	100%	3	PROYECTO	0	0	0.00%	0.00%	66.66%	0.00%	164,289.68		164,289.68						197,147.62
		REALIZACIÓN DE PROYECTOS DE INTERLOCUTORIAS EN CUMPLIMIENTO A EJECUTORIAS DE AMPARO INDIRECTO	100%	5	PROYECTO	0	2	0.00%	40.00%	80.00%	80.00%	82,144.84		82,144.84						98,573.81
		REALIZACIÓN DE PROYECTOS DE INTERLOCUTORIAS (COMPETENCIA, ACUMULACIÓN, PERSONALIDAD, NULIDAD DE NOTIFICACIÓN, DE LIQUIDACIÓN E INNOMINADOS.	100%	100	PROYECTO	10	5	10.00%	5.00%	88.00%	86.00%	82,144.84		82,144.84						98,573.81
		REALIZACIÓN DE RECURSO DE REVISIÓN CONTRA ACTOS DEL ACTUARIO	100%	12	RECURSO	1	5	8.34%	41.70%	83.31%	133.35%	82,144.84		82,144.84						98,573.81
		REALIZACIÓN RESOLUCIONES DE DECLARACIÓN DE BENEFICIARIOS	100%	12	RESOLUCIÓN	1	1	8.34%	0.00%	83.31%	33.32%	82,144.84		82,144.84						98,573.81
		<b>TOTAL</b>		<b>972</b>		<b>86</b>	<b>77</b>	<b>61.10%</b>	<b>111.49%</b>	<b>739.38%</b>	<b>615.50%</b>	<b>1,642,896.87</b>		<b>1,642,896.87</b>					<b>\$ 1,971,476.24</b>	

# AUTÓNOMO

TRIBUNAL DE CONCILIACIÓN Y ARBITRAJE DEL ESTADO DE TLAXCALA  
**PROGRAMA OPERATIVO ANUAL DEL 2019**  
**EJE RECTOR:** SEGURIDAD PÚBLICA Y PROCURACIÓN DE JUSTICIA  
**SECTOR:** SEGURIDAD Y PROCURACIÓN DE JUSTICIA  
**ORGANO SUPERIOR:** TRIBUNAL DE CONCILIACIÓN Y ARBITRAJE DEL ESTADO DE TLAXCALA



HOJA 7 DE 10

PROGRAMA	SUBPROGRAMA	ACCION	VALOR ANUAL %	META ANUAL		META OCTUBRE		AVANCE MENSUAL%		AVANCE ACUMULADO%		INVERSION MILES DE PESOS					GASTO		
				CANTIDAD	UNIDAD DE MEDIDA	PROG.	ALC.	PROG.	ALC.	PROG.	ALC.	TOTAL	FEDERAL	ESTATAL	MUNICIPAL	OTRO	POB. BENEFICIADA	OBSERVACIONES	TOTAL
TRIBUNAL DE CONCILIACIÓN Y ARBITRAJE DEL ESTADO DE TLAXCALA	ACTUARIA	DILIGENCIAS A MUNICIPIOS Y/O AYUNTAMIENTOS Y DEPENDENCIAS GUBERNAMENTALES REALIZADAS	100%	637	DILIGENCIA	50	57	7.85%	8.95%	86.50%	81.97%	217,714.04		217,714.04					261,256.85
		REALIZACIÓN DE EMPLAZAMIENTOS A MUNICIPIOS Y/O AYUNTAMIENTOS Y DEPENDENCIAS GUBERNAMENTALES	100%	712	EMPLAZAMIENTO	47	44	6.60%	6.18%	90.69%	90.13%	217,714.04		217,714.04					261,256.85
		REALIZACIÓN DE NOTIFICACIONES A MUNICIPIOS Y/O AYUNTAMIENTOS Y DEPENDENCIAS GUBERNAMENTALES	100%	6043	NOTIFICACIÓN	480	571	7.94%	9.45%	87.27%	87.59%	217,714.04		217,714.04					261,256.85
		REMISIÓN DE OFICIOS A MUNICIPIOS Y/O AYUNTAMIENTOS Y DEPENDENCIAS GUBERNAMENTALES	100%	1303	OFICIO	105	173	8.06%	13.28%	88.10%	99.22%	217,714.04		217,714.04					261,256.85
		<b>TOTAL</b>		<b>8695</b>		<b>682</b>	<b>845</b>	<b>30.45%</b>	<b>37.86%</b>	<b>352.56%</b>	<b>358.91%</b>	<b>870,856.17</b>		<b>870,856.17</b>					<b>1,045,027.40</b>





**TRIBUNAL DE CONCILIACIÓN Y ARBITRAJE DEL ESTADO DE TLAXCALA**  
**PROGRAMA OPERATIVO ANUAL DEL 2019**  
**EJE RECTOR:** SEGURIDAD PÚBLICA Y PROCURACIÓN DE JUSTICIA  
**SECTOR:** SEGURIDAD Y PROCURACIÓN DE JUSTICIA  
**ORGANO SUPERIOR:** TRIBUNAL DE CONCILIACIÓN Y ARBITRAJE DEL ESTADO DE TLAXCALA

PROGRAMA	SUBPROGRAMA	ACCION	VALOR ANUAL %	META ANUAL		META OCTUBRE		AVANCE MENSUAL%		AVANCE ACUMULADO%		INVERSION MILES DE PESOS					GASTO		
				CANTIDAD	UNIDAD DE MEDIDA	PROG.	ALC.	PROG.	ALC.	PROG.	ALC.	TOTAL	FEDERAL	ESTATAL	MUNICIPAL	OTRO	POB. BENEF. IGIARA	OSER VACIONES	TOTAL
TRIBUNAL DE CONCILIACIÓN Y ARBITRAJE DEL ESTADO DE TLAXCALA	OFICIALÍA DE PARTES	RECEPCIÓN Y REGISTRO DE DEMANDAS LABORALES, DE CONTRATOS LABORALES DE CONVENIOS DENTRO Y FUERA DE JUICIO Y DE PRESENTACIÓN DE AMPAROS	100%	3800	EXPEDIENTE	31	116	7.13%	26.68%	85.06%	200.69%	101,455.16		101,455.16					121,746.19
		ELABORACIÓN MENSUAL DEL INFORME ESTADÍSTICO DE RECEPCIÓN DE EXPEDIENTES A PRESIDENCIA	100%	12	INFORME	1	1	8.34%	8.34%	83.31%	83.31%	50,727.58		50,727.58					60,873.09
		<b>TOTAL</b>		<b>3812</b>		<b>32</b>	<b>117</b>	<b>15.47%</b>	<b>35.02%</b>	<b>168.37%</b>	<b>284.00%</b>	<b>152,182.73</b>		<b>152,182.73</b>					<b>182,619.28</b>

AUTÓNOMO

TRIBUNAL DE CONCILIACIÓN Y ARBITRAJE DEL ESTADO DE TLAXCALA																		
PROGRAMA OPERATIVO ANUAL DEL 2019																		
EJE RECTOR: SEGURIDAD PÚBLICA Y PROCURACIÓN DE JUSTICIA																		
SECTOR: SEGURIDAD Y PROCURACIÓN DE JUSTICIA																		
ORGANO SUPERIOR: TRIBUNAL DE CONCILIACIÓN Y ARBITRAJE DEL ESTADO DE TLAXCALA																		
															72			
																		
HOJA 9 DE 10																		
PROGRAMA	SUBPROGRAMA	ACCION	VALOR ANUAL %	META ANUAL		META OCTUBRE		AVANCE MENSUAL%		AVANCE ACUMULADO%		INVERSION MILES DE PESOS					GASTO	
				CANTIDAD	UNIDAD DE MEDIDA	PROG.	ALC.	PROG.	ALC.	PROG.	ALC.	TOTAL	FEDERAL	ESTATAL	MUNICIPAL	OTRO	PGB. BENEF. ICIADA	OBSER. VACIOS
TRIBUNAL DE CONCILIACIÓN Y ARBITRAJE DEL ESTADO DE TLAXCALA	SECRETARIA DE AMPAROS	AMPAROS DIRECTOS E INDIRECTOS RADICADOS	100%	525	EXPEDIENTE	45	38	8.57%	7.24%	85.70%	69.63%	88,338.28		88,338.28				106,005.94
		REALIZACIÓN DE ACUERDOS DE SUSPENSIÓN O SENTENCIA	100%	385	ACUERDO	30	46	7.79%	11.94%	87.01%	85.18%	88,338.28		88,338.28				106,005.94
		CUMPLIMIENTO A EJECUTORIAS DE AMPARO	100%	215	ACUERDO	20	21	9.30%	9.77%	86.05%	108.84%	117,784.38		117,784.38				141,341.25
		REALIZACIÓN DE INFORMES PREVIOS JUSTIFICATIVOS Y DE QUEJA A LOS JUZGADOS DE DISTRITO EN EL ESTADO	100%	500	INFORME	50	49	10.00%	9.80%	82.00%	74.40%	176,676.57		176,676.57				212,011.88
		CUMPLIMIENTO A REQUERIMIENTOS DE JUZGADOS Y TRIBUNALES COLEGIADOS	100%	120	REQUERIMIENTO	10	24	8.34%	20.02%	83.33%	138.33%	117,784.38		117,784.38				141,341.25
TOTAL				1745		155	178	44.00%	58.77%	424.09%	476.38%	588,921.88		588,921.88				\$ 706,706.26



TRIBUNAL DE CONCILIACIÓN Y ARBITRAJE DEL ESTADO DE TLAXCALA  
PROGRAMA OPERATIVO ANUAL DEL 2019  
EJE RECTOR: SEGURIDAD PÚBLICA Y PROCURACIÓN DE JUSTICIA  
SECTOR: SEGURIDAD Y PROCURACIÓN DE JUSTICIA  
ORGANO SUPERIOR: TRIBUNAL DE CONCILIACIÓN Y ARBITRAJE DEL ESTADO DE TLAXCALA

HOJA 1 DE 10

	SUBPROGRAMA	ACCION	VALOR ANUAL %	META ANUAL		NOVIEMBRE		AVANCE MESUAL %		AVANCE ACUMULADO %		INVERSION MILES DE PESOS				GASTO			
				CANTIDAD	UNIDAD DE MEDIDA	PROG.	ALC.	PROG.	ALC.	PROG.	ALC.	TOTAL	FEDERAL	ESTATAL	MUNICIPAL	OTRO	POB. BENEFICIADA	OBSERVACIONES	TOTAL
TRIBUNAL DE CONCILIACIÓN Y ARBITRAJE DEL ESTADO DE TLAXCALA	PRESIDENCIA	REALIZACIÓN DE SESIONES DE PLENO	100%	88	SESION	8	8	9.09%	9.09%	95.45%	95.45%	773,194.38		773,194.40					843,484.78
		REALIZACIÓN DE EJECUCIONES DE LAUDO	100%	1125	EJECUCIÓN	120	118	10.67%	10.49%	95.56%	109.15%	1,599,712.50		1,599,712.51					1,745,140.91
		REPORTE DE ANALISIS DE SEGUIMIENTO DE PROCESOS ADMINISTRATIVOS	100%	8	REPORTE	1	1	12.50%	12.50%	87.50%	85.00%	279,949.69		279,949.67					319,942.50
		<b>TOTAL</b>			1221		129	127	32.26%	32.08%	278.51%	289.60%	2,652,856.57		2,652,856.58				

AUTÓNOMO

**TRIBUNAL DE CONCILIACIÓN Y ARBITRAJE DEL ESTADO DE TLAXCALA**  
**PROGRAMA OPERATIVO ANUAL DEL 2019**  
**EJE RECTOR:** SEGURIDAD PÚBLICA Y PROCURACIÓN DE JUSTICIA  
**SECTOR:** SEGURIDAD Y PROCURACIÓN DE JUSTICIA  
**ORGANO SUPERIOR:** TRIBUNAL DE CONCILIACIÓN Y ARBITRAJE DEL ESTADO DE TLAXCALA



HOJA 2 DE 10

PROGRAMA	SUBPROGRAMA	ACCION	VALOR ANUAL %	META ANUAL		META NOVIEMBRE		AVANCE MENSUAL		AVANCE ACUMULADO %		INVERSION MILES DE PESOS				GASTO			
				CANTIDAD	UNIDAD DE MEDIDA	PROG.	ALC.	PROG.	ALC.	PROG.	ALC.	TOTAL	FEDERAL	ESTATAL	MUNICIPAL	OTRO	POS. BENEF. INICIADA	DESER. VACIOS	TOTAL
TRIBUNAL DE CONCILIACIÓN Y ARBITRAJE DEL ESTADO DE TLAXCALA	REPRESENTACION PATRONAL DE LOS PODERES PÚBLICOS MUNICIPIOS Y/O AYUNTAMIENTOS.	RESOLUCIÓN DEFINITIVA SOBRE LOS PROYECTOS DE LAUDO, EJECUTORIAS DE AMPARO DIRECTO Y SENTENCIAS INTERLOCUTORIAS DEL PATRÓN	100.00%	54	OFICIO	4	7	7.41%	12.96%	90.76%	138.90%	719,899.29		719,899.29					785,344.68
<b>TOTAL</b>				54		4	7	7.41%	12.96%	90.76%	138.90%	719,899.29		719,899.29					785,344.68



TRIBUNAL DE CONCILIACIÓN Y ARBITRAJE DEL ESTADO DE TLAXCALA  
PROGRAMA OPERATIVO ANUAL DEL 2019  
EJE RECTOR: SEGURIDAD PÚBLICA Y PROCURACIÓN DE JUSTICIA  
SECTOR: SEGURIDAD Y PROCURACIÓN DE JUSTICIA  
ORGANO SUPERIOR: TRIBUNAL DE CONCILIACIÓN Y ARBITRAJE DEL ESTADO DE TLAXCALA

PROGRAMA	SUBPROGRAMA	ACCION	VALOR ANUAL %	META ANUAL		META NOVIEMBRE		AVANCE MENSUAL		AVANCE ACUMULADO %		INVERSION MILES DE PESOS					GASTO			
				CANTIDAD	UNIDAD DE MEDIDA	PROG.	ALC.	PROG.	ALC.	PROG.	ALC.	TOTAL	FEDERAL	ESTATAL	MUNICIPAL	OTRO	POB. BENEFICIADA	OBSERVACIONES	TOTAL	
TRIBUNAL DE CONCILIACIÓN Y ARBITRAJE DEL ESTADO DE TLAXCALA	REPRESENTACION DE LOS TRABAJADORES DE LOS PODERES PÚBLICOS MUNICIPIOS Y/O AYUNTAMIENTOS.	RESOLUCIÓN DEFINITIVA SOBRE LOS PROYECTOS DE LAUDO, EJECUTORIAS DE AMPARO DIRECTO Y SENTENCIAS INTERLOCUTORIAS DEL TRABAJADOR.	100.00%	217	RESOLUCIÓN	18	14	8.30%	6.45%	91.70%	92.14%	760,851.67		760,851.67						830,020.00
<b>TOTAL</b>				217		18	14	8.30%	6.45%	91.70%	92.14%	760,851.67		760,851.67						830,020.00

# AUTÓNOMO

**TRIBUNAL DE CONCILIACIÓN Y ARBITRAJE DEL ESTADO DE TLAXCALA**  
**PROGRAMA OPERATIVO ANUAL DEL 2019**  
**EJE RECTOR:** SEGURIDAD PÚBLICA Y PROCURACIÓN DE JUSTICIA  
**SECTOR:** SEGURIDAD Y PROCURACIÓN DE JUSTICIA  
**ORGANO SUPERIOR:** TRIBUNAL DE CONCILIACIÓN Y ARBITRAJE DEL ESTADO DE TLAXCALA



HOJA 4 DE 10

PROGRAMA	SUBPROGRAMA	ACCION	VALOR ANUAL %	META ANUAL		META NOVIEMBRE		AVANCE MENSUAL		AVANCE ACUMULADO %		INVERSION MILES DE PESOS				GASTO			
				CANTIDAD	UNIDAD DE MEDIDA	PROG.	ALC.	PROG.	ALC.	PROG.	ALC.	TOTAL	FEDERAL	ESTATAL	MUNICIPAL	OTRO	POB. BENEF. CIADA	OBSER. VACIO NES	TOTAL
TRIBUNAL DE CONCILIACIÓN Y ARBITRAJE DEL ESTADO DE TLAXCALA	DIRECCION ADMINISTRATIVA	PRESUPUESTO EJERCIDO	100%	13,528,325.40	PESOS	1,006,700.00	1,006,700.00	7.44%	7.44%	14.81%	85.19%	1,658,156.67		1,658,156.67					1,808,898.18
		ELABORACIÓN DEL PRESUPUESTO DE EGRESOS PARA EL EJERCICIO FISCAL CORRESPONDIENTE	100%	100%	PORCENTAJE	5.00%	5.00%	0.00%	0.00%	95.00%	95.00%	736,479.97		736,479.97					775,242.07
		<b>TOTAL</b>		<b>13528326</b>		<b>1,006,700.05</b>	<b>1,006,700.05</b>	<b>7.44%</b>	<b>7.44%</b>	<b>109.81%</b>	<b>180.19%</b>	<b>2,394,636.64</b>		<b>2,394,636.64</b>					<b>2,584,140.25</b>



TRIBUNAL DE CONCILIACIÓN Y ARBITRAJE DEL ESTADO DE TLAXCALA  
PROGRAMA OPERATIVO ANUAL DEL 2019  
EJE RECTOR: SEGURIDAD PÚBLICA Y PROCURACIÓN DE JUSTICIA  
SECTOR: SEGURIDAD Y PROCURACIÓN DE JUSTICIA  
ORGANO SUPERIOR: TRIBUNAL DE CONCILIACIÓN Y ARBITRAJE DEL ESTADO DE TLAXCALA

PROGRAMA	SUBPROGRAMA	ACCION	VALOR ANUAL %	META ANUAL		META NOVIEMBRE		AVANCE MENSUAL%		AVANCE ACUMULADO%		INVERSION MILES DE PESOS				GASTO			
				CANTIDAD	UNIDAD DE MEDIDA	PROG.	ALC.	PROG.	ALC.	PROG.	ALC.	TOTAL	FEDERAL	ESTATAL	MUNICIPAL	OTRO	POS. BENEFICIADA	DESERVIACIONES	TOTAL
TRIBUNAL DE CONCILIACIÓN Y ARBITRAJE DEL ESTADO DE TLAXCALA	SECRETARIA GENERAL DE ACUERDOS	DESAHOGO DE AUDIENCIAS EN MATERIA LABORAL	100%	3800	AUDIENCIA	348	371	9.16%	9.77%	95.81%	81.64%	1,096,643.59		1,096,643.57					1,196,338.46
		REALIZACIÓN DE ACUERDOS EN MATERIA LABORAL	100%	1800	ACUERDO	165	197	9.17%	10.95%	95.87%	101.92%	1,096,643.59		1,096,643.57					1,196,338.46
		EXPEDIENTES EN MATERIA DE JUSTICIA LABORAL ATENDIDOS		5600	EXPEDIENTE	513	368	9.16%	6.57%	95.28%	88.94%	2,193,287.18		2,193,287.14					2,392,676.92
		TOTAL		5600								2,193,287.18		2,193,287.14					2,392,676.92

AUTÓNOMO

TRIBUNAL DE CONCILIACIÓN Y ARBITRAJE DEL ESTADO DE TLAXCALA  
**PROGRAMA OPERATIVO ANUAL DEL 2019**  
**EJE RECTOR:** SEGURIDAD PÚBLICA Y PROCURACIÓN DE JUSTICIA  
**SECTOR:** SEGURIDAD Y PROCURACIÓN DE JUSTICIA  
**ORGANO SUPERIOR:** TRIBUNAL DE CONCILIACIÓN Y ARBITRAJE DEL ESTADO DE TLAXCALA



HQJA 6 DE 10

PROGRAMA	SUBPROGRAMA	ACCION	VALOR ANUAL %	META ANUAL		META NOVIEMBRE		AVANCE MENSUAL%		AVANCE ACUMULADO%		INVERSION MILES DE PESOS					GASTO		
				CANTIDAD	UNIDAD DE MEDIDA	PROG.	ALC.	PROG.	ALC.	PROG.	ALC.	TOTAL	FEDERAL	ESTATAL	MUNICIPAL	OTRO	POB. BENEFICIADA	OBSERVACIONES	TOTAL
TRIBUNAL DE CONCILIACIÓN Y ARBITRAJE DEL ESTADO DE TLAXCALA	PROYECCIÓN	PROYECTOS DE LAUDOS REALIZADOS	100%	420	PROYECTO	34	29	8.10%	6.91%	93.58%	62.39%	90,359.33		90,359.33					98,573.81
		REALIZACIÓN DE PROYECTOS DE LAUDOS ORDINARIOS	100%	336	PROYECTO	27	22	8.04%	7.28%	94.04%	72.16%	451,796.65		451,796.65					492,869.07
		REALIZACIÓN DE PROYECTOS DE LAUDOS EN CUMPLIMIENTO A EJECUTORIAS DE AMPARO DIRECTO	100%	72	PROYECTO	6	4	8.34%	5.56%	91.65%	84.73%	361,437.31							394,295.25
		REALIZACIÓN DE PROYECTOS DE LAUDOS EN CUMPLIMIENTO A EJECUTORIAS DE AMPARO INDIRECTO	100%	12	PROYECTO	1	3	8.34%	25.02%	91.65%	108.32%	361,437.31		361,437.31					394,295.25
		REALIZACIÓN DE PROYECTOS DE INTERLOCUTORIAS EN CUMPLIMIENTO A EJECUTORIAS DE AMPARO DIRECTO	100%	3	PROYECTO	1	0	33.33%	0.00%	99.99%	0.00%	180,718.65		180,718.65					197,147.62
		REALIZACIÓN DE PROYECTOS DE INTERLOCUTORIAS EN CUMPLIMIENTO A EJECUTORIAS DE AMPARO INDIRECTO	100%	5	PROYECTO	0	0	0.00%	0.00%	80.00%	80.00%	90,359.33		90,359.33					98,573.81
		REALIZACIÓN DE PROYECTOS DE INTERLOCUTORIAS (COMPETENCIA, ACUMULACIÓN, PERSONALIDAD, NULIDAD DE NOTIFICACIÓN, DE LIQUIDACIÓN E INNOMINADOS.	100%	100	PROYECTO	9	14	9.00%	14.00%	97.00%	100.00%	90,359.33		90,359.33					98,573.81
		REALIZACIÓN DE RECURSO DE REVISIÓN CONTRA ACTOS DEL ACTUARIO	100%	12	RECURSO	1	0	8.34%	0.00%	91.65%	133.35%	90,359.33		90,359.33					98,573.81
		REALIZACIÓN RESOLUCIONES DE DECLARACIÓN DE BENEFICIARIOS	100%	12	RESOLUCIÓN	1	0	8.34%	0.00%	91.65%	33.32%	90,359.33							98,573.81
		<b>TOTAL</b>		<b>972</b>		<b>80</b>	<b>72</b>	<b>91.83%</b>	<b>58.77%</b>	<b>831.21%</b>	<b>674.27%</b>	<b>1,807,186.55</b>		<b>1,807,186.55</b>				<b>\$ 1,971,476.24</b>	



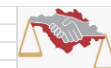

TRIBUNAL DE CONCILIACIÓN Y ARBITRAJE DEL ESTADO DE TLAXCALA  
PROGRAMA OPERATIVO ANUAL DEL 2019  
EJE RECTOR: SEGURIDAD PÚBLICA Y PROCURACIÓN DE JUSTICIA  
SECTOR: SEGURIDAD Y PROCURACIÓN DE JUSTICIA  
ORGANO SUPERIOR: TRIBUNAL DE CONCILIACIÓN Y ARBITRAJE DEL ESTADO DE TLAXCALA

PROGRAMA	SUBPROGRAMA	ACCION	VALOR ANUAL %	META ANUAL		META NOVIEMBRE		AVANCE MENSUAL%		AVANCE ACUMULADO%		INVERSION MILES DE PESOS					GASTO		
				CANTIDAD	UNIDAD DE MEDIDA	PROG.	ALC.	PROG.	ALC.	PROG.	ALC.	TOTAL	FEDERAL	ESTATAL	MUNICIPAL	OTRO	POB. BENEFICIADA	OBSERVACIONES	TOTAL
TRIBUNAL DE CONCILIACIÓN Y ARBITRAJE DEL ESTADO DE TLAXCALA	ACTUARIA	DILIGENCIAS A MUNICIPIOS Y/O AYUNTAMIENTOS Y DEPENDENCIAS GUBERNAMENTALES REALIZADAS	100%	637	DILIGENCIA	55	85	8.63%	13.34%	95.13%	95.31%	239,485.45		239,485.45					261,256.85
		REALIZACIÓN DE EMPLAZAMIENTOS A MUNICIPIOS Y/O AYUNTAMIENTOS Y DEPENDENCIAS GUBERNAMENTALES	100%	712	EMPLAZAMIENTO	40	72	5.61%	10.10%	96.30%	100.23%	239,485.45		239,485.45					261,256.85
		REALIZACIÓN DE NOTIFICACIONES A MUNICIPIOS Y/O AYUNTAMIENTOS Y DEPENDENCIAS GUBERNAMENTALES	100%	6043	NOTIFICACIÓN	490	565	8.10%	9.34%	95.37%	96.93%	239,485.45		239,485.45					261,256.85
		REMISIÓN DE OFICIOS A MUNICIPIOS Y/O AYUNTAMIENTOS Y DEPENDENCIAS GUBERNAMENTALES	100%	1303	OFICIO	115	128	8.83%	9.83%	96.93%	109.05%	239,485.45		239,485.45					261,256.85
		TOTAL		8695		700	850	31.17%	42.61%	383.73%	401.52%	957,941.78		957,941.78					1,045,027.40

# AUTÓNOMO

**TRIBUNAL DE CONCILIACIÓN Y ARBITRAJE DEL ESTADO DE TLAXCALA**  
**PROGRAMA OPERATIVO ANUAL DEL 2019**  
**EJE RECTOR:** SEGURIDAD PÚBLICA Y PROCURACIÓN DE JUSTICIA  
**SECTOR:** SEGURIDAD Y PROCURACIÓN DE JUSTICIA  
**ORGANO SUPERIOR:** TRIBUNAL DE CONCILIACIÓN Y ARBITRAJE DEL ESTADO DE TLAXCALA



HOJA 8 DE 10

PROGRAMA	SUBPROGRAMA	ACCION	VALOR ANUAL %	META ANUAL		META NOVIEMBRE		AVANCE MENSUAL%		AVANCE ACUMULADO%		INVERSION MILES DE PESOS					GASTO			
				CANTIDAD	UNIDAD DE MEDIDA	PROG.	ALC.	PROG.	ALC.	PROG.	ALC.	TOTAL	FEDERAL	ESTATAL	MUNICIPAL	OTRO	POB. BENEF. IGIARA	OBSER. VACIO NES	TOTAL	
TRIBUNAL DE CONCILIACIÓN Y ARBITRAJE DEL ESTADO DE TLAXCALA	OFICIALÍA DE PARTES	RECEPCIÓN Y REGISTRO DE DEMANDAS LABORALES, DE CONTRATOS LABORALES DE CONVENIOS DENTRO Y FUERA DE JUICIO Y DE PRESENTACIÓN DE AMPAROS	100%	3800	EXPEDIENTE	32	120	7.36%	26.73%	92.42%	227.42%	111,600.67		111,600.67						121,746.19
		ELABORACIÓN MENSUAL DEL INFORME ESTADÍSTICO DE RECEPCIÓN DE EXPEDIENTES A PRESIDENCIA	100%	12	INFORME	1	1	8.34%	8.34%	91.65%	91.65%	55,800.33		55,800.33						60,873.09
		<b>TOTAL</b>		<b>3812</b>		<b>33</b>	<b>121</b>	<b>15.70%</b>	<b>35.07%</b>	<b>184.07%</b>	<b>319.07%</b>	<b>167,401.01</b>		<b>167,401.01</b>						<b>182,619.28</b>



TRIBUNAL DE CONCILIACIÓN Y ARBITRAJE DEL ESTADO DE TLAXCALA  
 PROGRAMA OPERATIVO ANUAL DEL 2019  
 EJE RECTOR: SEGURIDAD PÚBLICA Y PROCURACIÓN DE JUSTICIA  
 SECTOR: SEGURIDAD Y PROCURACIÓN DE JUSTICIA  
 ORGANO SUPERIOR: TRIBUNAL DE CONCILIACIÓN Y ARBITRAJE DEL ESTADO DE TLAXCALA

HQJA 9 DE 10

PROGRAMA	SUBPROGRAMA	ACCION	VALOR ANUAL %	META ANUAL		META NOVIEMBRE		AVANCE MENSUAL%		AVANCE ACUMULADO%		INVERSION MILES DE PESOS					GASTO		
				CANTIDAD	UNIDAD DE MEDIDA	PROG.	ALC.	PROG.	ALC.	PROG.	ALC.	TOTAL	FEDERAL	ESTATAL	MUNICIPAL	OTRO	PGB. BENEF. ICIADA	OBSER. VACIOS	TOTAL
TRIBUNAL DE CONCILIACIÓN Y ARBITRAJE DEL ESTADO DE TLAXCALA	SECRETARIA DE AMPAROS	AMPAROS DIRECTOS E INDIRECTOS RADICADOS	100%	525	EXPEDIENTE	40	43	7.62%	8.19%	93.32%	77.82%	97,172.11		97,172.11					106,005.94
		REALIZACIÓN DE ACUERDOS DE SUSPENSIÓN O SENTENCIA	100%	385	ACUERDO	30	30	7.79%	7.79%	94.80%	92.97%	97,172.11		97,172.11					106,005.94
		CUMPLIMIENTO A EJECUTORIAS DE AMPARO	100%	215	ACUERDO	20	17	9.30%	7.91%	95.35%	116.75%	129,562.81		129,562.81					141,341.25
		REALIZACIÓN DE INFORMES PREVIOS JUSTIFICATIVOS Y DE QUEJA A LOS JUZGADOS DE DISTRITO EN EL ESTADO	100%	500	INFORME	50	37	10.00%	7.40%	92.00%	81.80%	194,344.22		194,344.22					212,011.88
		CUMPLIMIENTO A REQUERIMIENTOS DE JUZGADOS Y TRIBUNALES COLEGIADOS	100%	120	REQUERIMIENTO	10	18	8.33%	14.99%	91.66%	153.32%	129,562.81		129,562.81					141,341.25
		<b>TOTAL</b>		1745		150	145	43.04%	46.28%	467.13%	522.66%	647,814.07		647,814.07					\$ 706,706.26

AUTÓNOMO

TRIBUNAL DE CONCILIACIÓN Y ARBITRAJE DEL ESTADO DE TLAXCALA  
**PROGRAMA OPERATIVO ANUAL DEL 2019**  
**EJE RECTOR:** SEGURIDAD PÚBLICA Y PROCURACIÓN DE JUSTICIA  
**SECTOR:** SEGURIDAD Y PROCURACIÓN DE JUSTICIA  
**ORGANO SUPERIOR:** TRIBUNAL DE CONCILIACIÓN Y ARBITRAJE DEL ESTADO DE TLAXCALA



HOJA 10 DE 10

PROGRAMA	SUBPROGRAMA	ACCION	VALOR ANUAL %	META ANUAL		META NOVIEMBRE		AVANCE MENSUAL%		AVANCE ACUMULADO%		INVERSION MILES DE PESOS					GASTO		
				CANTIDAD	UNIDAD DE MEDIDA	PROG.	ALC.	PROG.	ALC.	PROG.	ALC.	TOTAL	FEDERAL	ESTATAL	MUNICIPAL	OTRO	POB. BENEFICIADA	OBSERVACIONES	TOTAL
TRIBUNAL DE CONCILIACIÓN Y ARBITRAJE DEL ESTADO DE TLAXCALA	UNIDAD DE ARCHIVO Y ACCESO A LA INFORMACIÓN	PORTAL DE TRANSPARENCIA ACTUALIZADO DE MANERA TRIMESTRAL, SEMESTRAL, ANUAL	100%	4	ACUSES	0	0	0.00%	0.00%	100.00%	100.00%	130,052.87		130,052.87					141,875.86
		ÁTENDER LAS SOLICITUDES DE INFORMACIÓN QUE SOLICITE A ESTE TRIBUNAL, ENVIANDO UN INFORME MENSUAL DE ESTAS AL IAIP	100%	26	ACUSES	2	2	7.69%	7.69%	92.33%	61.57%	130,052.87		130,052.87					141,875.86
		CAPACITAR AL PERSONAL DE DIFERENTES AREAS ADMINISTRATIVAS PARA REQUISITAR Y CARGAR LA INFORMACIÓN EN LOS DEBIDOS PORTALES, CONFORME A LA LEY DE TRANSPARENCIA Y ACCESO A LA INFORMACION PUBLICA DEL ESTADO DE TLAXCALA.	100%	4	NOTIFICACIONES	0	0	0.00%	0.00%	100.00%	100.00%	65,026.44		65,026.44					70,937.93
		<b>TOTAL</b>		<b>34</b>		<b>2</b>	<b>200.00%</b>	<b>7.69%</b>	<b>7.69%</b>	<b>292.33%</b>	<b>261.57%</b>	<b>325,132.18</b>		<b>325,132.18</b>					<b>\$ 354,689.65</b>



TRIBUNAL DE CONCILIACIÓN Y ARBITRAJE DEL ESTADO DE TLAXCALA  
PROGRAMA OPERATIVO ANUAL DEL 2019  
EJE RECTOR: SEGURIDAD PÚBLICA Y PROCURACIÓN DE JUSTICIA  
SECTOR: SEGURIDAD Y PROCURACIÓN DE JUSTICIA  
ORGANO SUPERIOR: TRIBUNAL DE CONCILIACIÓN Y ARBITRAJE DEL ESTADO DE TLAXCALA

HOJA 1 DE 10

	SUBPROGRAMA	ACCION	VALOR ANUAL %	META ANUAL		DICIEMBRE		AVANCE MENSUAL %		AVANCE ACUMULADO %		INVERSION MILES DE PESOS				GASTO		
				CANTIDAD	UNIDAD DE MEDIDA	PROG.	ALC.	PROG.	ALC.	PROG.	ALC.	TOTAL	FEDERAL	ESTATAL	MUNICIPAL	OTRO	POB. BENEFICIADA	OBSERVACIONES
TRIBUNAL DE CONCILIACIÓN Y ARBITRAJE DEL ESTADO DE TLAXCALA	PRESIDENCIA	REALIZACIÓN DE SESIONES DE PLENO	100%	88	SESION	8	8	4.55%	4.55%	100.00%	100.00%	843,484.78		843,484.80				843,484.78
		REALIZACIÓN DE EJECUCIONES DE LAUDO	100%	1125	EJECUCIÓN	50	37	4.44%	3.29%	100.00%	112.44%	1,745,140.91		1,745,140.92				1,745,140.91
		REPORTE DE ANALISIS DE SEGUIMIENTO DE PROCESOS ADMINISTRATIVOS	100%	8	REPORTE	1	1	12.50%	12.50%	100.00%	100.00%	319,942.50		319,942.48				319,942.50
		<b>TOTAL</b>		1221		59	46	21.49%	20.34%	300.00%	312.44%	2,908,568.19		2,908,568.20				2,908,568.19

# AUTÓNOMO

**TRIBUNAL DE CONCILIACIÓN Y ARBITRAJE DEL ESTADO DE TLAXCALA**  
**PROGRAMA OPERATIVO ANUAL DEL 2019**  
**EJE RECTOR:** SEGURIDAD PÚBLICA Y PROCURACIÓN DE JUSTICIA  
**SECTOR:** SEGURIDAD Y PROCURACIÓN DE JUSTICIA  
**ORGANO SUPERIOR:** TRIBUNAL DE CONCILIACIÓN Y ARBITRAJE DEL ESTADO DE TLAXCALA



HOJA 2 DE 10

PROGRAMA	SUBPROGRAMA	ACCION	VALOR ANUAL %	META ANUAL		META DICIEMBRE		AVANCE MENSUAL		AVANCE ACUMULADO %		INVERSION MILES DE PESOS				GASTO			
				CANTIDAD	UNIDAD DE MEDIDA	PROG.	ALC.	PROG.	ALC.	PROG.	ALC.	TOTAL	FEDERAL	ESTATAL	MUNICIPAL	OTRO	POS. BENEF. INICIADA	DESER. VACIANTES	TOTAL
TRIBUNAL DE CONCILIACIÓN Y ARBITRAJE DEL ESTADO DE TLAXCALA	REPRESENTACION PATRONAL DE LOS PODERES PÚBLICOS MUNICIPIOS Y/O AYUNTAMIENTOS.	RESOLUCIÓN DEFINITIVA SOBRE LOS PROYECTOS DE LAUDO, EJECUTORIAS DE AMPARO DIRECTO Y SENTENCIAS INTERLOCUTORIAS DEL PATRÓN	100.00%	54	OFICIO	5	5	9.26%	9.26%	100.00%		785,344.68		785,344.68					785,344.68
<b>TOTAL</b>				54		5	5	9.26%	9.26%	100.00%	0.00%	785,344.68		785,344.68					785,344.68



TRIBUNAL DE CONCILIACIÓN Y ARBITRAJE DEL ESTADO DE TLAXCALA  
PROGRAMA OPERATIVO ANUAL DEL 2019  
EJE RECTOR: SEGURIDAD PÚBLICA Y PROCURACIÓN DE JUSTICIA  
SECTOR: SEGURIDAD Y PROCURACIÓN DE JUSTICIA  
ORGANO SUPERIOR: TRIBUNAL DE CONCILIACIÓN Y ARBITRAJE DEL ESTADO DE TLAXCALA

HOJA 3 DE 10

PROGRAMA	SUBPROGRAMA	ACCION	VALOR ANUAL %	META ANUAL		META DICIEMBRE		AVANCE MENSUAL		AVANCE ACUMULADO %		INVERSION MILES DE PESOS					GASTO			
				CANTIDAD	UNIDAD DE MEDIDA	PROG.	ALC.	PROG.	ALC.	PROG.	ALC.	TOTAL	FEDERAL	ESTATAL	MUNICIPAL	OTRO	POB. BENEFICIADA	OBSERVACIONES	TOTAL	
TRIBUNAL DE CONCILIACIÓN Y ARBITRAJE DEL ESTADO DE TLAXCALA	REPRESENTACION DE LOS TRABAJADORES DE LOS PODERES PÚBLICOS MUNICIPIOS Y/O AYUNTAMIENTOS.	RESOLUCIÓN DEFINITIVA SOBRE LOS PROYECTOS DE LAUDO, EJECUTORIAS DE AMPARO DIRECTO Y SENTENCIAS INTERLOCUTORIAS DEL TRABAJADOR.	100.00%	217	RESOLUCIÓN	18	7	8.30%	3.22%	100.00%	95.36%	830,020.00		830,020.00						830,020.00
<b>TOTAL</b>				217		18	7	8.30%	3.22%	100.00%	95.36%	830,020.00		830,020.00						830,020.00

# AUTÓNOMO

**TRIBUNAL DE CONCILIACIÓN Y ARBITRAJE DEL ESTADO DE TLAXCALA**  
**PROGRAMA OPERATIVO ANUAL DEL 2019**  
**EJE RECTOR:** SEGURIDAD PÚBLICA Y PROCURACIÓN DE JUSTICIA  
**SECTOR:** SEGURIDAD Y PROCURACIÓN DE JUSTICIA  
**ORGANO SUPERIOR:** TRIBUNAL DE CONCILIACIÓN Y ARBITRAJE DEL ESTADO DE TLAXCALA



HOJA 4 DE 10

PROGRAMA	SUBPROGRAMA	ACCION	VALOR ANUAL %	META ANUAL		META DICIEMBRE		AVANCE MENSUAL		AVANCE ACUMULADO %		INVERSION MILES DE PESOS				GASTO			
				CANTIDAD	UNIDAD DE MEDIDA	PROG.	ALC.	PROG.	ALC.	PROG.	ALC.	TOTAL	FEDERAL	ESTATAL	MUNICIPAL	OTRO	POB. BENEF. CIADA	OBSER. VACIO NES	TOTAL
TRIBUNAL DE CONCILIACIÓN Y ARBITRAJE DEL ESTADO DE TLAXCALA	DIRECCION ADMINISTRATIVA	PRESUPUESTO EJERCIDO	100%	13,528,325.40	PESOS	2,004,700.00	2,004,700.00	14.82%	14.82%	29.63%	100.01%	1,808,898.18		1,808,898.18					1,808,898.18
		ELABORACIÓN DEL PRESUPUESTO DE EGRESOS PARA EL EJERCICIO FISCAL CORRESPONDIENTE	100%	100%	PORCENTAJE	5.00%	5.00%	0.00%	0.00%	100.00%	100.00%	775,242.07		775,242.07					775,242.07
		<b>TOTAL</b>		<b>13528326</b>		<b>2,004,700.05</b>	<b>2,004,700.05</b>	<b>14.82%</b>	<b>14.82%</b>	<b>129.63%</b>	<b>200.01%</b>	<b>2,584,140.25</b>		<b>2,584,140.25</b>					<b>2,584,140.25</b>





TRIBUNAL DE CONCILIACIÓN Y ARBITRAJE DEL ESTADO DE TLAXCALA  
PROGRAMA OPERATIVO ANUAL DEL 2019  
EJE RECTOR: SEGURIDAD PÚBLICA Y PROCURACIÓN DE JUSTICIA  
SECTOR: SEGURIDAD Y PROCURACIÓN DE JUSTICIA  
ORGANO SUPERIOR: TRIBUNAL DE CONCILIACIÓN Y ARBITRAJE DEL ESTADO DE TLAXCALA

PROGRAMA	SUBPROGRAMA	ACCION	VALOR ANUAL %	META ANUAL		META DICIEMBRE		AVANCE MENSUAL%		AVANCE ACUMULADO%		INVERSION MILES DE PESOS				GASTO			
				CANTIDAD	UNIDAD DE MEDIDA	PROG.	ALC.	PROG.	ALC.	PROG.	ALC.	TOTAL	FEDERAL	ESTATAL	MUNICIPAL	OTRO	POS. BENEFICIADA	DESERVICIOS	TOTAL
TRIBUNAL DE CONCILIACIÓN Y ARBITRAJE DEL ESTADO DE TLAXCALA	SECRETARIA GENERAL DE ACUERDOS	DESAHOGO DE AUDIENCIAS EN MATERIA LABORAL	100%	3800	AUDIENCIA	160	173	4.21%	4.55%	100.02%	86.19%	1,196,338.46		1,196,338.44					1,196,338.46
		REALIZACIÓN DE ACUERDOS EN MATERIA LABORAL	100%	1800	ACUERDO	75	164	4.17%	9.12%	100.04%	111.04%	1,196,338.46		1,196,338.44					1,196,338.46
		EXPEDIENTES EN MATERIA DE JUSTICIA LABORAL ATENDIDOS		5600	EXPEDIENTE	235	307	4.20%	5.49%	99.48%	94.43%	2,392,676.92		2,392,676.88					2,392,676.92
		TOTAL		5600										2,392,676.92		2,392,676.88			

AUTÓNOMO

TRIBUNAL DE CONCILIACIÓN Y ARBITRAJE DEL ESTADO DE TLAXCALA  
**PROGRAMA OPERATIVO ANUAL DEL 2019**  
**EJE RECTOR:** SEGURIDAD PÚBLICA Y PROCURACIÓN DE JUSTICIA  
**SECTOR:** SEGURIDAD Y PROCURACIÓN DE JUSTICIA  
**ORGANO SUPERIOR:** TRIBUNAL DE CONCILIACIÓN Y ARBITRAJE DEL ESTADO DE TLAXCALA



HQJA 6 DE 10

PROGRAMA	SUBPROGRAMA	ACCION	VALOR ANUAL %	META ANUAL		META DICIEMBRE		AVANCE MENSUAL%		AVANCE ACUMULADO%		INVERSION MILES DE PESOS					GASTO			
				CANTIDAD	UNIDAD DE MEDIDA	PROG.	ALC.	PROG.	ALC.	PROG.	ALC.	TOTAL	FEDERAL	ESTATAL	MUNICIPAL	OTRO	POB. BENEFICIADA	OBSERVACIONES	TOTAL	
TRIBUNAL DE CONCILIACIÓN Y ARBITRAJE DEL ESTADO DE TLAXCALA	PROYECCIÓN	PROYECTOS DE LAUDOS REALIZADOS	100%	420	PROYECTO	27	22	6.43%	5.24%	100.01%	67.63%	180,718.65		180,718.65						98,573.81
		REALIZACIÓN DE PROYECTOS DE LAUDOS ORDINARIOS	100%	336	PROYECTO	20	20	5.95%	5.00%	99.99%	77.16%	903,593.30		903,593.30						492,869.07
		REALIZACIÓN DE PROYECTOS DE LAUDOS EN CUMPLIMIENTO A EJECUTORIAS DE AMPARO DIRECTO	100%	72	PROYECTO	6	2	8.34%	5.95%	99.99%	90.68%	722,874.63		722,874.63						394,295.25
		REALIZACIÓN DE PROYECTOS DE LAUDOS EN CUMPLIMIENTO A EJECUTORIAS DE AMPARO INDIRECTO	100%	12	PROYECTO	1	0	8.34%	0.00%	99.99%	108.32%	722,874.63		722,874.63						394,295.25
		REALIZACIÓN DE PROYECTOS DE INTERLOCUTORIAS EN CUMPLIMIENTO A EJECUTORIAS DE AMPARO DIRECTO	100%	3	PROYECTO	0	0	0.00%	0.00%	99.99%	0.00%	361,437.30		361,437.30						197,147.62
		REALIZACIÓN DE PROYECTOS DE INTERLOCUTORIAS EN CUMPLIMIENTO A EJECUTORIAS DE AMPARO INDIRECTO	100%	5	PROYECTO	1	1	20.00%	20.00%	100.00%	100.00%	180,718.65		180,718.65						98,573.81
		REALIZACIÓN DE PROYECTOS DE INTERLOCUTORIAS (COMPETENCIA, ACUMULACIÓN, PERSONALIDAD, NULIDAD DE NOTIFICACIÓN, DE LIQUIDACIÓN E INNOMINADOS.	100%	100	PROYECTO	3	8	3.00%	24.00%	100.00%	124.00%	180,718.65		180,718.65						98,573.81
		REALIZACIÓN DE RECURSO DE REVISIÓN CONTRA ACTOS DEL ACTUARIO	100%	12	RECURSO	1	0	8.34%	0.00%	99.99%	133.35%	180,718.65		180,718.65						98,573.81
		REALIZACIÓN RESOLUCIONES DE DECLARACIÓN DE BENEFICIARIOS	100%	12	RESOLUCIÓN	1	0	8.34%	0.00%	99.99%	33.32%	180,718.65		180,718.65						98,573.81
		<b>TOTAL</b>		<b>972</b>		<b>60</b>	<b>53</b>	<b>68.74%</b>	<b>60.19%</b>	<b>899.95%</b>	<b>734.46%</b>	<b>3,614,373.11</b>		<b>3,614,373.11</b>					<b>\$ 1,971,476.24</b>	



TRIBUNAL DE CONCILIACIÓN Y ARBITRAJE DEL ESTADO DE TLAXCALA  
PROGRAMA OPERATIVO ANUAL DEL 2019  
EJE RECTOR: SEGURIDAD PÚBLICA Y PROCURACIÓN DE JUSTICIA  
SECTOR: SEGURIDAD Y PROCURACIÓN DE JUSTICIA  
ORGANO SUPERIOR: TRIBUNAL DE CONCILIACIÓN Y ARBITRAJE DEL ESTADO DE TLAXCALA

PROGRAMA	SUBPROGRAMA	ACCION	VALOR ANUAL %	META ANUAL		META DICIEMBRE		AVANCE MENSUAL%		AVANCE ACUMULADO%		INVERSION MILES DE PESOS					GASTO			
				CANTIDAD	UNIDAD DE MEDIDA	PROG.	ALC.	PROG.	ALC.	PROG.	ALC.	TOTAL	FEDERAL	ESTATAL	MUNICIPAL	OTRO	POB. BENEFICIADA	OBSERVACIONES	TOTAL	
TRIBUNAL DE CONCILIACIÓN Y ARBITRAJE DEL ESTADO DE TLAXCALA	ACTUARIA	DILIGENCIAS A MUNICIPIOS Y/O AYUNTAMIENTOS Y DEPENDENCIAS GUBERNAMENTALES REALIZADAS	100%	637	DILIGENCIA	31	39	4.87%	6.13%	100.00%	101.44%	261,256.85		261,256.85						261,256.85
		REALIZACIÓN DE EMPLAZAMIENTOS A MUNICIPIOS Y/O AYUNTAMIENTOS Y DEPENDENCIAS GUBERNAMENTALES	100%	712	EMPLAZAMIENTO	26	30	3.70%	4.27%	100.00%	104.50%	261,256.85		261,256.85						261,256.85
		REALIZACIÓN DE NOTIFICACIONES A MUNICIPIOS Y/O AYUNTAMIENTOS Y DEPENDENCIAS GUBERNAMENTALES	100%	6043	NOTIFICACIÓN	280	372	4.63%	6.15%	100.00%	103.08%	261,256.85		261,256.85						261,256.85
		REMISIÓN DE OFICIOS A MUNICIPIOS Y/O AYUNTAMIENTOS Y DEPENDENCIAS GUBERNAMENTALES	100%	1303	OFICIO	40	122	3.07%	9.36%	100.00%	118.41%	261,256.85		261,256.85						261,256.85
		TOTAL		8695			377	563	16.27%	25.91%	400.00%	427.43%	1,045,027.40		1,045,027.40					

# AUTÓNOMO

**TRIBUNAL DE CONCILIACIÓN Y ARBITRAJE DEL ESTADO DE TLAXCALA**  
**PROGRAMA OPERATIVO ANUAL DEL 2019**  
**EJE RECTOR:** SEGURIDAD PÚBLICA Y PROCURACIÓN DE JUSTICIA  
**SECTOR:** SEGURIDAD Y PROCURACIÓN DE JUSTICIA  
**ORGANO SUPERIOR:** TRIBUNAL DE CONCILIACIÓN Y ARBITRAJE DEL ESTADO DE TLAXCALA



HOJA 8 DE 10

PROGRAMA	SUBPROGRAMA	ACCION	VALOR ANUAL %	META ANUAL		META DICIEMBRE		AVANCE MENSUAL%		AVANCE ACUMULADO%		INVERSION MILES DE PESOS					GASTO			
				CANTIDAD	UNIDAD DE MEDIDA	PROG.	ALC.	PROG.	ALC.	PROG.	ALC.	TOTAL	FEDERAL	ESTATAL	MUNICIPAL	OTRO	POB. BENEFICIARIAS	OSERVACIONES	TOTAL	
TRIBUNAL DE CONCILIACIÓN Y ARBITRAJE DEL ESTADO DE TLAXCALA	OFICIALÍA DE PARTES	RECEPCIÓN Y REGISTRO DE DEMANDAS LABORALES, DE CONTRATOS LABORALES DE CONVENIOS DENTRO Y FUERA DE JUICIO Y DE PRESENTACIÓN DE AMPAROS	100%	3800	EXPEDIENTE	33	82	7.59%	17.71%	100.01%	245.13%	121,746.19		121,746.19						121,746.19
		ELABORACIÓN MENSUAL DEL INFORME ESTADÍSTICO DE RECEPCIÓN DE EXPEDIENTES A PRESIDENCIA	100%	12	INFORME	1	1	8.34%	8.34%	99.99%	99.99%	60,873.09		60,873.09						60,873.09
		<b>TOTAL</b>		<b>3812</b>		<b>34</b>	<b>83</b>	<b>15.93%</b>	<b>26.05%</b>	<b>200.00%</b>	<b>345.12%</b>	<b>182,619.28</b>		<b>182,619.28</b>						<b>182,619.28</b>



TRIBUNAL DE CONCILIACIÓN Y ARBITRAJE DEL ESTADO DE TLAXCALA  
PROGRAMA OPERATIVO ANUAL DEL 2019  
EJE RECTOR: SEGURIDAD PÚBLICA Y PROCURACIÓN DE JUSTICIA  
SECTOR: SEGURIDAD Y PROCURACIÓN DE JUSTICIA  
ORGANO SUPERIOR: TRIBUNAL DE CONCILIACIÓN Y ARBITRAJE DEL ESTADO DE TLAXCALA

HQJA 9 DE 10

PROGRAMA	SUBPROGRAMA	ACCION	VALOR ANUAL %	META ANUAL		META DICIEMBRE		AVANCE MENSUAL%		AVANCE ACUMULADO%		INVERSION MILES DE PESOS					GASTO		
				CANTIDAD	UNIDAD DE MEDIDA	PROG.	ALC.	PROG.	ALC.	PROG.	ALC.	TOTAL	FEDERAL	ESTATAL	MUNICIPAL	OTRO	PGB. BENEF. ICIADA	OBSER. VACIOS	TOTAL
TRIBUNAL DE CONCILIACIÓN Y ARBITRAJE DEL ESTADO DE TLAXCALA	SECRETARIA DE AMPAROS	AMPAROS DIRECTOS E INDIRECTOS RADICADOS	100%	525	EXPEDIENTE	35	13	6.68%	2.48%	100.00%	80.30%	106,005.94		106,005.94					106,005.94
		REALIZACIÓN DE ACUERDOS DE SUSPENSIÓN O SENTENCIA	100%	385	ACUERDO	20	21	5.19%	5.45%	99.99%	98.42%	106,005.94		106,005.94					106,005.94
		CUMPLIMIENTO A EJECUTORIAS DE AMPARO	100%	215	ACUERDO	10	15	4.65%	6.98%	100.00%	123.73%	141,341.25		141,341.25					141,341.25
		REALIZACIÓN DE INFORMES PREVIOS JUSTIFICATIVOS Y DE QUEJA A LOS JUZGADOS DE DISTRITO EN EL ESTADO	100%	500	INFORME	40	45	8.00%	9.00%	100.00%	90.80%	212,011.88		212,011.88					212,011.88
		CUMPLIMIENTO A REQUERIMIENTOS DE JUZGADOS Y TRIBUNALES COLEGIADOS	100%	120	REQUERIMIENTO	10	21	8.34%	17.51%	100.00%	170.83%	141,341.25		141,341.25					141,341.25
		<b>TOTAL</b>		1745		115	115	32.86%	41.42%	499.99%	564.08%	706,706.26		706,706.26					\$ 706,706.26

# AUTÓNOMO

**TRIBUNAL DE CONCILIACIÓN Y ARBITRAJE DEL ESTADO DE TLAXCALA**  
**PROGRAMA OPERATIVO ANUAL DEL 2019**  
**EJE RECTOR:** SEGURIDAD PÚBLICA Y PROCURACIÓN DE JUSTICIA  
**SECTOR:** SEGURIDAD Y PROCURACIÓN DE JUSTICIA  
**ORGANO SUPERIOR:** TRIBUNAL DE CONCILIACIÓN Y ARBITRAJE DEL ESTADO DE TLAXCALA



HOJA 10 DE 10

PROGRAMA	SUBPROGRAMA	ACCION	VALOR ANUAL %	META ANUAL		META DICIEMBRE		AVANCE MENSUAL%		AVANCE ACUMULADO%		INVERSION MILES DE PESOS					GASTO		
				CANTIDAD	UNIDAD DE MEDIDA	PROG.	ALC.	PROG.	ALC.	PROG.	ALC.	TOTAL	FEDERAL	ESTATAL	MUNICIPAL	OTRO	POB. BENEFICIADA	OBSERVACIONES	TOTAL
TRIBUNAL DE CONCILIACIÓN Y ARBITRAJE DEL ESTADO DE TLAXCALA	UNIDAD DE ARCHIVO Y ACCESO A LA INFORMACIÓN	PORTAL DE TRANSPARENCIA ACTUALIZADO DE MANERA TRIMESTRAL, SEMESTRAL, ANUAL	100%	4	ACUSES	0	0	0.00%	0.00%	100.00%	100.00%	141,875.86		141,875.86					141,875.86
		ÁTENDER LAS SOLICITUDES DE INFORMACIÓN QUE SOLICITE A ESTE TRIBUNAL, ENVIANDO UN INFORME MENSUAL DE ESTAS AL IAIP	100%	26	ACUSES	2	5	7.69%	19.22%	100.02%	80.79%	141,875.86		141,875.86					141,875.86
		CAPACITAR AL PERSONAL DE DIFERENTES AREAS ADMINISTRATIVAS PARA REQUISITAR Y CARGAR LA INFORMACIÓN EN LOS DEBIDOS PORTALES, CONFORME A LA LEY DE TRANSPARENCIA Y ACCESO A LA INFORMACION PUBLICA DEL ESTADO DE TLAXCALA.	100%	4	NOTIFICACIONES	0	0	0.00%	0.00%	100.00%	100.00%	70,937.93		70,937.93					70,937.93
		<b>TOTAL</b>		<b>34</b>		<b>2</b>	<b>5</b>	<b>7.69%</b>	<b>19.22%</b>	<b>300.02%</b>	<b>280.79%</b>	<b>354,689.65</b>		<b>354,689.65</b>					<b>\$ 354,689.65</b>

# AUTÓNOMO

## Relación de Bienes Muebles que Componen el Patrimonio Cuenta Pública 2019 (Pesos)

Ente Público: TRIBUNAL DE CONCILIACION Y ARBITRAJE DEL ESTADO DE TLAXCALA

Código	Descripción del Bien Mueble	Valor en libros
001/0269	CAMIONETA CHEVROLET CAPTIVA 2012 COLOR NEGRO	379,900
002/0267	AUTOMOVIL NISSAN TIIDA SEDAN COMFORD T/M GRIS OXFORD	141,500
004/0268	AUTOMOVIL NISSAN TIIDA SEDAN COMFORD T/M GRIS PLATA	141,500
001/0010	CONJUNTO EJECUTIVO ERGOS	10,120
001/0017	MESA DE JUNTAS MILENIUM	2,900
001/0018	ARCHIVERO VERTICAL DE CUATRO GABETAS	4,500
001/0071	MESA TELEFONERA COLOR MIEL Y NEGRO	1,450
001/0073	SILLA DE VISIRA NEGRA DE PIEL CON METAL	1,150
001/0074	SILLA VISIRA NEGRA DE PIEL CON METAL	1,150
001/0075	SILLA DE VISIRA NEGRA DE PIEL CON METAL	1,150
001/0076	SILLA DE VISIRA NEGRA DE PIEL CON METAL	1,150
001/0077	SILLA VISIRA NEGRA DE PIEL CON METAL	1,150
001/0078	SILLA DE VISIRA NEGRA DE PIEL CON METAL	1,150
001/0088	ARCHIVERO LATERAL COLOR VINO	1,999
001/0094	GABINETE CERESO 2 PUERTAS	1,149
001/0112	CAFETERA DOCE TAZAS PLASTICO BLANCA	279
001/0148	IMPRESORA LASER	2,645
001/0161	EQ. COMP./CPU, MON. , TECL , MOUSE	6,990
001/0166	COMPUTADORA PORTATIL	7,410
001/0191	1 DISCO DURO EXTERNO	1,125
001/0194	IMPRESORA LASER HP 1606	3,628
001/0219	MINIMAMPARA LATERAL	1,045
001/0234	SILLON EJECUTIVO DE PIEL	10,701
001/0237	ESCRITORIO DE ESTUDIO	1,302
001/0239	SELLO OFICIAL AUTOENTINTABLE	557
001/0300	SILLA DE PIEL NEGRA	975
001/311	DISPENSADOR DE AGUA SILVER MOD	1,099
001/316	FRIGOBAR 2P3 FRD6UB SILVER FR	2,199
001/317	ESTRUCTURA METALICA PARA TECHUMBRE	92,806
001/318	COMPUTADORA LENOVO S300-7668	13,910
001/320	IPAD WIFI 32 GB BLCK SPA	9,099
001/323	FULL D1/VGA&BNC/USB/INCLUYE DIS/DUR 1TB	6,380
001/324	CAMARA BULLET O DOMO/600/TV/LUZ IR 30 MT	2,552
001/325	CAMARA BULLET O DOMO/600/TV/LUZ IR 30 MT	2,552
001/326	CAMARA BULLET O DOMO/600/TV/LUZ IR 30 MT	2,552

**Relación de Bienes Inmuebles que Componen el Patrimonio  
Cuenta Pública 2019  
(Pesos)**

Ente Público: TRIBUNAL DE CONCILIACION Y ARBITRAJE DEL ESTADO DE TLAXCALA

Código	Descripción del Bien mueble	Valor en libros
001/332	FUENTE DE PODER 12V 10 AMPERES	812
001/333	MONITOR BENQ /SAMSUNG	3,306
001/336	ARCHIVERO LAT 4 GAVETAS NEGRO	4,826
001/354	LAPTOP TOSHIBA	8,999
002/0059	SILLA NEGRA DE TELA	529
002/0060	SILLA NEGRA DE TELA	529
002/0061	SILLA NEGRA DE TELA	529
002/0089	ESCRITORIO TRADICIONAL COLOR VINO	4,649
002/0090	CREDENZA TRADICIONAL COLOR VINO	4,399
002/0091	LIBRERO CON PUERTAS COLOR VINO	1,699
002/0093	SILLA EJECUTIVA PIEL NEGRA	2,199
002/0121	FRIGOBAR BLANCO METAL	1,499
002/321	IPAD MINI WIFI 16 GB BLACK SPA	6,699
003/0009	CONJUNTO EJECUTIVO	10,120
003/0024	SILLON EJECUTIVO NEGRO DE PIEL	5,500
003/0066	SILLA NEGRA DE TELA	529
003/0069	SILLA NEGRA DE TELA	529
003/035	COMPUTADORA PORTATIL	7,399
003/315	ENFRIADOR CAVA	2,999
004/0003	TELEFONO TELMEX SECRETARIAL PLUS	549
004/0004	TELEFONO TELMEX SECRETARIAL PLUS	549
004/0006	TELEFONO TELMEX SECRETARIAL PLUS	549
004/0007	TELEFONO TELMEX SECRETARIAL PLUS	549
004/0013	CONJUNTO SECRETARIAL	4,000
004/0019	ARCHIVERO VERTICAL DE CUATRO GABETAS	4,500
004/0023	SILLON EJECUTIVO NEGRO DE PIEL	5,500
004/0030	SILLA SECRETARIAL NEGRA DE TELA	805
004/0036	SILLON TACTOPIEL NEGRO	1,150
004/0039	SILLON EJECUTIVO NEGRO DE PIEL	1,840
004/0080	SILLA DE VISITA ISO NEGRA DE TELA	430
004/0085	MUEBLE VERMONT MADERA COMPRIMIDA MIEL	1,290
004/0086	CAJA FUERTE DIGITAL METALICA	2,449
004/0087	PIZARRON DE CORCHO	329
004/0095	GABINETE CERESO BASIC 2 PUERTAS	1,149
004/0096	ESCRITORIO EJECUTIVO EN "L" PR CAFE OSCU	4,699



# AUTÓNOMO

## Relación de Bienes Inmuebles que Componen el Patrimonio Cuenta Pública 2019 (Pesos)

Ente Público: TRIBUNAL DE CONCILIACION Y ARBITRAJE DEL ESTADO DE TLAXCALA

Código	Descripción del Bien mueble	Valor en libros
004/0097	SILLA GERENCIAL CAFE OSCURO DE PIEL	2,149
004/0100	ENFRIADOR Y CALENTADOR DE AGUA PLASTICO	3,048
004/0102	SACAPUNTAS ELECTRICO NEGRO DE PLASTICO	149
004/0104	CAMARA FOTOGRAFICA	1,999
004/0105	GUILLOTINA DE MADERA Y METAL	816
004/0106	ESCALERA DE TIJERA DE 5 ESCALONES	750
004/0107	CAFETERA DOCE TAZAS PLASTICO BLANCA	279
004/0108	LAMPARA DE MESA METALICA GRIS	369
004/0110	COPIADORA	51,241
004/0111	EXTINTOR DE METAL	368
004/0115	RELOJ DE PARED DE ALUMINIO	90
004/0118	EXTINTOR DE METAL	368
004/0119	FRIGOBAR METAL CON VIDRIO POLARIZADO	2,349
004/0134	NOBREAK NEGRO DE METAL CON PLASTICO	1,984
004/0138	NOBREAK NEGRO DE METAL CON PLASTICO	1,984
004/0142	NOBREAK NEGRO DE METAL CON PLASTICO	1,984
004/0153	MULTIFUNCIONAL	2,200
004/0160	SOFTWARE COI V 5.0 WIN	3,990
004/0167	SWITCH 3 COM 16 PUERTOS	1,620
004/0168	LECTOR DE CODIGO DE BARRAS NEGRO	2,680
004/0179	TERMINAL DE HUELLA DIGITAL	3,120
004/0180	LIBRERO 5 REPISAS COLOR CEREZO	999
004/0181	LAMPARA METALICA PARA RESTIRADOR	319
004/0184	LAMPARA METALICA PARA RESTIRADOR	319
004/0186	LAMPARA METALICA PARA RESTIRADOR	319
004/0187	LAMPARA METALICA PARA RESTIRADOR	319
004/0188	LAMPARA METALICA PARA RESTIRADOR	319
004/0189	LAMPARA METALICA PARA RESTIRADOR	319
004/0190	MAQUINA DE ESCRIBIR	1,799
004/0192	1 MOSTRADOR EN MADERA	1,160
004/0193	CAMARA SONY	3,492
004/0205	COMPUTADORA DE ESCRITORIO	13,800
004/0221	MINIMAMPARA LATERAL	1,045
004/0228	SILLA SECRETRIAL	1,506
004/0238	SELLO OFICIAL AUTOENTINTABLE	290

**Relación de Bienes Inmuebles que Componen el Patrimonio  
Cuenta Pública 2019  
(Pesos)**

Ente Público: **TRIBUNAL DE CONCILIACION Y ARBITRAJE DEL ESTADO DE TLAXCALA**

Código	Descripción del Bien mueble	Valor en libros
004/0256	SELLO DE MADERA AGREGAR LETRA A,B,C 17X7	441
004/0257	SELLO MADERA AGRAGAR LETRA A,B,C, 17X7CM	441
004/0258	SELLO MADERA AGREAGAR LETRA A,B,C 17X7CM	441
004/0265	SWITCH 16 CUARTOS	522
004/0266	MALETIN PARA EQUIPO PORTATIL COLOR NEGRO	464
004/0272	IMPRESORA LASSER COLOR HP2025N	7,990
004/0273	TECLADO	139
004/0280	NOBREAK FORZA 650 WATTS	1,160
004/0282	SACAPUNTA ELECTRICO	316
004/0285	IMPRESORA	1,120
004/0286	RADIOGRABADORA	1,299
004/0287	IMPRESORA	1,199
004/0288	TRITURADORA	999
004/0290	ENGARGOLADORA	2,179
004/0291	MALETIN	1,399
004/0292	CAMARA DIGITAL	1,499
004/0302	MULTIFUNCIONAL DE TINTA	4,150
004/0303	MOUSE MINI PURPURA	100
004/0304	LAPTOP	4,850
004/0305	REGULADOR NOBREAK	700
004/0306	ARCHIVERO DE MADERA	8,000
004/309	MULTIFUNCIONAL XEROX PHASER 3325 DNI	13,031
004/312	DISPENSADOR MOD GXCF05D3 PEDES	2,999
004/322	IPAD MINI WIFI 16 GB BLACK SPA	6,699
004/328	CAMARA GRAN ANGULAR 145 GRADOS/AUDIO	3,132
005/0011	CONJUNTO SECRETARIAL	4,000
005/0027	SILLA SECRETARIAL NEGRA DE TELA	805
005/0029	SILLA SECRETARIAL NEGRA DE TELA	805
005/0037	BANCA DE TRES PLAZAS TAPIZADA EN TELA	2,300
005/0038	BANCA DE TRES PLAZAS TAPIZADA EN TELA	2,300
005/0051	SILLA DE TELA NEGRA	529
005/0053	SILLA NEGRA DE TELA	529
005/0054	SILLA NEGRA DE TELA	529
005/0055	SILLA NEGRA DE TELA	529
005/0058	SILLA NEGRA DE TELA	529

# AUTÓNOMO

## Relación de Bienes Inmuebles que Componen el Patrimonio Cuenta Pública 2019 (Pesos)

Ente Público: **TRIBUNAL DE CONCILIACION Y ARBITRAJE DEL ESTADO DE TLAXCALA**

Código	Descripción del Bien mueble	Valor en libros
005/0065	SILLA NEGRA DE TELA	529
005/0068	SILLA NEGRA DE TELA	529
005/0072	SILLA DE VISITA	380
005/0081	SILLA DE VISITA ISO NEGRA DE TELA	430
005/0084	SILLA DE VISITA ISO NEGRA DE TELA	430
005/0098	SALA DE 3 PIEZAS PIEL CHOCOLATE	16,000
005/0116	RELOJ DE PARED	90
005/0123	EQ. COMP./ CPU, MONITOR 15", TECL, MOUSE	9,148
005/0128	EQ. COMPUTO/CPU, MON 15", TECL., MOUSE	9,148
005/0131	EQ. DE COMP./ CPU, MON. 15", TECL.MOUSE	9,148
005/0133	NOBREAK NEGRO METAL Y PLASTICO	1,984
005/0135	NOBREAK NEGRO DE PLASTICO CON METAL	1,984
005/0143	NOBREAK NEGRO DE PLASTICO CON METAL	1,984
005/0152	IMPRESORA LASER	2,645
005/0162	EQ. COMP/ CPU, MON. , TECLA , MOUSE	6,990
005/0195	ACCESS POINT CISCO WIRELESS	2,772
005/0196	VENTILADOR	449
005/0200	COMPUTADORA DE ESCRITORIO	13,800
005/0204	COMPUTADORA DE ESCRITORIO	13,800
005/0210	ESCRITORIO	4,657
005/0211	ESCRITORIO	4,657
005/0212	ESCRITORIO	4,657
005/0215	ESCRITORIO	4,657
005/0216	ESCRITORIO	4,657
005/0223	SILLA SECRETARIAL	1,506
005/0224	SILLA SECRETARIAL	1,506
005/0226	SILLA SECRETARIAL	1,506
005/0231	SILLA SECRETARIAL	1,506
005/0235	IMPRESORA LASERJET	12,207
005/0236	IMPRESORA LASER JET	12,207
005/0252	SELLO DEL SECRETARI GENERAL 14X7CM	371
005/0255	SELLO SIN TEXTO	487
005/0263	SELLO AUTO ENTINTABLE OFICIAL	557
005/0264	SELLO AUTO ENTINTABLE OFICIAL	557
005/0281	REGULADOR	1,160

**Relación de Bienes Inmuebles que Componen el Patrimonio  
Cuenta Pública 2019  
(Pesos)**

Ente Público: TRIBUNAL DE CONCILIACION Y ARBITRAJE DEL ESTADO DE TLAXCALA

Código	Descripción del Bien mueble	Valor en libros
005/0295	SILLA DE PIEL NEGRA	975
005/0297	SILLA DE PIEL NEGRA	975
005/0301	SILLA EJECUTIVA MICROFIBRA	2,599
005/310	HP LASER JET P1102	1,750
005/329	CAMARA GRAN ANGULAR 145 GRADOS/AUDIO	3,132
005/338	SILLA APILABLE MILANO NEGRA	499
005/339	SILLA APILABLE MILANO NEGRA	499
005/340	SILLA APILABLE MILANO NEGRA	499
005/341	SILLA APILABLE MILANO NEGRA	499
005/342	SILLA APILABLE MILANO NEGRA	499
005/343	SILLA APILABLE MILANO NEGRA	499
005/344	SILLA APILABLE MILANO NEGRA	499
005/345	SILLA APILABLE MILANO NEGRA	499
005/346	SILLA APILABLE MILANO NEGRA	499
005/347	SILLA APILABLE MILANO NEGRA	499
005/348	SILLA APILABLE MILANO NEGRA	499
005/349	SILLA APILABLE MILANO NEGRA	499
005/350	SILLA APILABLE MILANO NEGRA	499
005/351	SILLA APILABLE MILANO NEGRA	499
005/352	SILLA APILABLE MILANO NEGRA	499
006/0014	CONJUNTO SECRETARIAL	4,000
006/0015	CONJUNTO SECRETARIAL	4,000
006/0016	CONJUNTO SECRETARIAL	4,000
006/0020	ARCHIVERO VERTICAL DE 4 GABETAS MIEL	4,500
006/0034	SILLON DE TACTOPIEL NEGRO	1,150
006/0035	SILLON TACTOPIEL NEGRO	1,150
006/0064	SILLA NEGRA DE TELA	529
006/0067	SILLA NEGRA DE TELA	529
006/0099	JUEGO DE MESAS MADERA CHOCOLATE 3 PIEZAS	3,498
006/0124	EQ. COMP./CPU,MONI.,TECL.15", MOUSE	9,148
006/0125	EQ. COMP./CPU, MONI. 15", TECL. MOUSE	9,148
006/0127	EQ. COMPUTO/CPU, MON. 15", TECL.,MOUSE	9,148
006/0137	NOBREAK NEGRO DE METAL CON PLASTICO	1,984
006/0147	IMPRESORA LASER	2,645
006/0149	IMPRESORA LASER	2,645

# AUTÓNOMO

## Relación de Bienes Inmuebles que Componen el Patrimonio Cuenta Pública 2019 (Pesos)

Ente Público: TRIBUNAL DE CONCILIACION Y ARBITRAJE DEL ESTADO DE TLAXCALA

Código	Descripción del Bien mueble	Valor en libros
006/0150	IMPRESORA LASER	2,645
006/0154	COMPUTADORA PORTATIL	7,399
006/0174	ESTANTE TIPO ESQUELETO	748
006/0175	ESTANTE TIPO ESQUELETO	748
006/0177	IMPRESORA LASERJET	1,854
006/0178	IMPRESORA LASERJET	1,854
006/0206	COMPUTADORA DE ESCRITORIO	13,800
006/0208	COMPUTADORA DE ESCRITORIO	13,800
006/0209	ESCRITORIO	4,657
006/0227	SILLA SECRETARIAL	1,506
006/0230	SILLA SECRETARIAL	1,506
006/0242	SELLO OFICIAL AUTOENTINTABLE	557
006/0243	SELLO OFICIAL AUTOENTINTABLE	557
006/0244	SELLO OFICIAL AUTOENTINTABLE	557
006/0245	SELLOS DE COTEJO 9.3 X 2.8CM	209
006/0246	SELLO DE COTEJO 9.3 X 2.8CM	209
006/0247	SELLO DE COTEJO 9.3 X 2.8 CM	209
006/0249	SELLO NOTIFICADO DE MADERA 14.7X5.5CM	371
006/0250	SELLO NOTIFICADO DE MADERA 14.7X5.5CM	371
006/0251	SELLO NOTIFICADO DE MADERA 14.7X5.5CM	371
006/0271	ESCRITORIO CON 2 CAJONES	1,149
006/0284	IMPRESORA	1,601
006/0293	SILLA DE PIEL NEGRA	975
006/0296	SILLA DE PIEL NEGRA	975
006/0298	SILLA DE PIEL NEGRA	975
006/314	DISPENSADOR MOD GXCF05D3 PEDES	2,999
006/327	CAMARA BULLET O DOMO/600/TV/LUZ IR 30 MT	2,552
006/334	ARCHIVERO 4 GAVETAS CHOCOLATE	1,899
006/335	MULTIFUNCIONAL WORCENTRE 5335 COPIADORA/	86,650
007/0012	CONJUNTO SECRETARIAL	4,000
007/0025	SILLON EJECUTIVO NEGRO DE PIEL	5,500
007/0129	EQ. COMP./CPU, MON.15", TECL.,MOUSE	9,148
007/0136	NOBREAK NEGRO DE METAL CON PLASTICO	1,984
007/0163	IMPRESORA LASERJET	1,854
007/0165	IMPRESORA LASERJET	1,854

**Relación de Bienes Inmuebles que Componen el Patrimonio  
Cuenta Pública 2019  
(Pesos)**

Ente Público: TRIBUNAL DE CONCILIACION Y ARBITRAJE DEL ESTADO DE TLAXCALA

Código	Descripción del Bien mueble	Valor en libros
007/0169	MUEBLE PARA EQUIPO DE COMPUTO MIEL	1,330
007/0182	LAMPARA METALICA PARA RESTIRADOR	319
007/0199	COMPUTADORA DE ESCRITORIO / CPU	13,800
007/0202	COMPUTADORA DE ESCRITORIO /CPU	13,800
007/0207	COMPUTADORA DE ESCRITORIO	13,800
007/0213	ESCRITORIO	4,657
007/0214	ESCRITORIO	4,657
007/0218	ESCRITORIO DE ESTUDIO	1,302
007/0225	SILLA SECRETRIAL	1,506
007/0283	IMPRESORA	1,601
007/0294	SILLA DE PIEL NEGRA	975
007/0299	SILLA DE PIEL NEGRA	975
007/308	MULTIFUNCIONAL XEROX WORKCENTRE 3550 XD	26,665
007/330	CAMARA GRAN ANGULAR 145 GRADOS/AUDIO	3,132
007/353	IMPRESORA HP LASERJET P 1102	1,049
008/0021	MESA DE BARANDAS COLOR MIEL	2,070
008/0022	MESA CIRCULAR COLOR MIEL CON NEGRO	2,300
008/0052	SILLA NEGRA DE TELA	529
008/0056	SILLA NEGRA DE TELA	529
008/0057	SILLA DE TELA NEGRA	529
008/0062	SILLA NEGRA DE TELA	529
008/0063	SILLA NEGRA DE TELA	529
008/0070	SILLA NEGRA DE TELA	529
008/0079	SILLA DE VISITA ISO NEGRA DE TELA	430
008/0082	SILLA DE VISITA ISO NEGRA DE TELA	430
008/0083	SILLA DE VISITA ISO NEGRA DE TELA	430
008/0092	LIBRERO ABIERTO COLOR VINO	1,299
008/0117	RELOJ DE PARED	90
008/0140	NOBREAK NEGRO DE METAL CON PLASTICO	1,984
008/0141	NOBREAK NEGRO DE METAL CON PLASTICO	1,984
008/0151	IMPRESORA LASER	2,645
008/0155	COMPUTADORA PORTATIL	7,399
008/0164	IMPRESORA LASERJET	1,854
008/0170	ESTANTE TIPO ESQUELETO DE 5 CHAROLAS	748
008/0171	ESTANTE TIPO ESQUELETO	748

# AUTÓNOMO

## Relación de Bienes Inmuebles que Componen el Patrimonio Cuenta Pública 2019 (Pesos)

Ente Público: TRIBUNAL DE CONCILIACION Y ARBITRAJE DEL ESTADO DE TLAXCALA

Código	Descripción del Bien mueble	Valor en libros
008/0172	ESTANTE TIPO ESQUELETO	748
008/0173	ESTENTE TIPO ESQUELETO	748
008/0197	VENTILADOR	449
008/0198	EQUIPO DE COMPUTO MONITOR7CPU	13,800
008/0201	COMPUTADORA DE ESCRITORIO	13,800
008/0217	ESCRITORIO DE ESTUDIO	1,302
008/0220	MINIMAMPARA LATERAL	1,045
008/0229	SILLA SECRETARIAL	1,506
008/0232	SILLA SECRETARIAL	1,505
008/0233	ESCRITORIO DE RECEPCION PRINCIPAL	8,484
008/0248	SELLO FECHADOR RECIBIDO AUTO ENTINTABLE	603
008/0289	SILLA DE PIEL NEGRA	650
008/307	ARCHIVERO METALICO 3 PIEZAS	29,700
008/313	DISPENSADOR MOD GXCF05D3 PEDES	2,999
008/319	COMPUTADORA LENOVO S300-766B-OD	13,910
008/331	CAMARA GRAN ANGULAR 145 GRADOS/AUDIO	3,132
008/337	ESCRITORIO EN L OSCILATORIO	1,792
004-355	DEPOSITO EXTERIOR BIG MAX 7*7 PIES	13,595.00
001/356	DESKTOP LENOVO AIO C260	9,999.00
007/357	DESKTOP LENOVO AIO C260	9,999.00
005/358	DESKTOP LENOVO AIO C260	9,999.00
005/359	DESKTOP LENOVO AIO C260	9,999.00
007/360	DESKTOP LENOVO AIO C260	9,999.00
008-361	DESKTOP LENOVO AIO C260	9,999.00
005/362	DESKTOP LENOVO AIO C260	9,999.00
004/363	SILLA DE TRABAJO CARIBE	1,499
004/364	SILLA DE TRABAJO CARIBE	1,499
004/365	SILLA DE TRABAJO CARIBE	1,499
004/366	SILLA DE TRABAJO CARIBE	1,499
004/367	SILLA DE TRABAJO CARIBE	1,499
004/368	SILLA DE TRABAJO CARIBE	1,499
004/369	SILLA DE TRABAJO CARIBE	1,499
004/370	SILLA DE TRABAJO CARIBE	1,499
004/371	SILLA DE TRABAJO CARIBE	1,499
004/372	SILLA DE TRABAJO CARIBE	1,499

**Relación de Bienes Inmuebles que Componen el Patrimonio  
Cuenta Pública 2019  
(Pesos)**

Ente Público: TRIBUNAL DE CONCILIACION Y ARBITRAJE DEL ESTADO DE TLAXCALA

Código	Descripción del Bien mueble	Valor en libros
004/373	AUTOMOVIL TIIDA SEDAN EMOTION GRIS	190,900
004/374	MULTIFUNCIONAL SAMSUNG PRO XPRESS	51,550
004/375	COMPUTADORA COMPAQ ALL IN ONE	12,299
004/376	COMPUTADORA COMPAQ ALL IN ONE	12,299
004/377	COMPUTADORA COMPAQ ALL IN ONE	12,299
004/378	COMPUTADORA COMPAQ ALL IN ONE	12,299
004/379	COMPUTADORA COMPAQ ALL IN ONE	12,299
004/380	COMPUTADORA COMPAQ ALL IN ONE	12,299
004/381	DESKTOP LENOVO AIOC20-00	12,616
004/382	DESKTOP LENOVO AIOC20-00	12,616
004/383	DESKTOP LENOVO AIOC20-00	12,616
004/384	DESKTOP LENOVO AIOC20-00	12,616
004/385	DESKTOP LENOVO AIOC20-00	12,616
004/386	GABINETE 2 PTS BLANCO PLEGABLE	8,004
004/387	ARCHIVERO LAT 4 GAVETAS NEGRO	9,000
004/388	TRITURADORA EX14-06 SWINGLINE	2,999
004/389	TRITURADORA EX14-06 SWINGLINE	2,999
004/390	TRITURADORA EX14-06 SWINGLINE	2,999
004/391	REGULADOR KOBLLENZ 1350VA	1,299
004/392	REGULADOR KOBLLENZ 1350VA	1,299
004/393	REGULADOR KOBLLENZ 1350VA	1,299
004/394	REGULADOR KOBLLENZ 1350VA	1,299
004/395	REGULADOR KOBLLENZ 1350VA	1,299
004/396	REGULADOR KOBLLENZ 1350VA	1,299
004/397	REGULADOR KOBLLENZ 1350VA	1,299
004/398	REGULADOR KOBLLENZ 1350VA	1,299
004/399	REGULADOR KOBLLENZ 1350VA	1,299
004/400	REGULADOR KOBLLENZ 1350VA	1,299
004/401	REGULADOR KOBLLENZ 1350VA	1,299
004/402	REGULADOR KOBLLENZ 1350VA	1,299
004/403	VIDEOPROYECTOR S27 EPSON	12,999
004/404	ESCRITORIO EN L CAPUCCINO	8,944
004/405	ESTACION DE TRABAJO EM L NOGALUM	7,899
004/406	ESCRITORIO METROPOLITAN	8,047



# AUTÓNOMO

**Relación de Bienes Inmuebles que Componen el Patrimonio  
Cuenta Pública 2019  
(Pesos)**

Ente Público: TRIBUNAL DE CONCILIACION Y ARBITRAJE DEL ESTADO DE TLAXCALA

Código	Descripción del Bien mueble	Valor en libros
004/407	CREDENZA METROPOLITAN	6,999
004/408	CREDENZA METROPOLITAN	6,999
004/409	MULTIFUN HP INKADVANTAGE 2135	4,232
004/410	MULTIFUN HP INKADVANTAGE 2135	4,232
004/411	MULTIFUN HP INKADVANTAGE 2135	4,232
004/412	MULTIFUN HP INKADVANTAGE 2135	4,232
004/413	MULTIFUN HP INKADVANTAGE 2135	4,232
004/414	MULTIFUN HP INKADVANTAGE 2135	4,232
004/415	MULTIFUN HP INKADVANTAGE 2135	4,232
004/416	MULTIFUN HP INKADVANTAGE 2135	4,232
004/417	MULTIFUNCIONAL HP PRO 377	14,100
<b>TOTAL</b>		<b>1,624,092</b>

<b>Cuenta Pública 2019</b>		
<b>TRIBUNAL DE CONCILIACION Y ARBITRAJE DEL ESTADO DE TLAXCALA</b>		
<b>Relación de cuentas bancarias productivas específicas</b>		
Fondo, Programa o Convenio	Datos de la Cuenta Bancaria	
	Institución Bancaria	Número de Cuenta
	0	0

Relación de esquemas bursátiles y de coberturas financieras

Este Tribunal de Conciliación y Arbitraje no cuenta con registros de relaciones de esquemas bursátiles  
y/o de coberturas financieras.

Información adicional que dispongan otras leyes

Este Tribunal de Conciliación y Arbitraje no cuenta con Información adicional.

TCyA Tlaxcala

contacto@tca-tlax.org (246) 46 2 66 70 f | SISEDO

Inicio Nosotros ¿Qué hacemos? Mi Expediente Transparencia





## Sistema de Evaluaciones de Armonización Contable (SEVAC)

2017

2018

2019

Mostrar 10 registros Buscar

Trimestre ↑↓	Nombre	Fecha de Actualización ↑↓	Documento ↑↓
2°	Artículo 27 Inventario actualizado	2019-08-27	
2°	Fracción 1 a) Estado De Actividades	2019-08-27	
2°	Fracción 1 b) Estado De Situación Financiera	2019-08-27	
2°	Fracción 1 c) Estado de Variación en la Hacienda Pública	2019-08-27	
2°	Fracción 1 d) Estado de Cambios en la Situación Financiera	2019-08-27	

Liga de Transparencia

[tca-tlax.org/Onepage/Sevac](https://tca-tlax.org/Onepage/Sevac)

TRIBUNAL DE CONCILIACION Y ARBITRAJE DEL ESTADO DE TLAXCALA

Estado de Situación Financiera Detallado - LDF

Al 31 de Diciembre de 2018 y al 31 de Diciembre de 2019

(PESOS)

Concepto (c)	2019 (d)	31 de diciembre de 2018 (e)	Concepto (c)	2019 (d)	31 de diciembre de 2018 (e)
<b>ACTIVO</b>			<b>PASIVO</b>		
<b>Activo Circulante</b>			<b>Pasivo Circulante</b>		
a. Efectivo y Equivalentes (a=a1+a2+a3+a4+a5+a6+a7)	\$ 441,356	\$ 697,938	a. Cuentas por Pagar a Corto Plazo (a=a1+a2+a3+a4+a5+a6+a7+a8+a9)	\$ 405,851	\$ 430,351
a1) Efectivo	\$ 20,115	\$ 20,115	a1) Servicios Personales por Pagar a Corto Plazo	\$ -	\$ 3,132
a2) Bancos/Tesorería	\$ 421,241	\$ 677,823	a2) Proveedores por Pagar a Corto Plazo	\$ -	\$ 1,159
a3) Bancos/Dependencias y Otros	\$ -	\$ -	a3) Contratistas por Obras Públicas por Pagar a Corto Plazo	\$ -	\$ -
a4) Inversiones Temporales (Hasta 3 meses)	\$ -	\$ -	a4) Participaciones y Aportaciones por Pagar a Corto Plazo	\$ -	\$ -
a5) Fondos con Afectación Específica	\$ -	\$ -	a5) Transferencias Otorgadas por Pagar a Corto Plazo	\$ -	\$ -
a6) Depósitos de Fondos de Terceros en Garantía y/o Administración	\$ -	\$ -	a6) Intereses, Comisiones y Otros Gastos de la Deuda Pública por Pagar a Corto Plazo	\$ -	\$ -
a7) Otros Efectivos y Equivalentes	\$ -	\$ -	a7) Retenciones y Contribuciones por Pagar a Corto Plazo	\$ 405,851	\$ 426,060
b. Derechos a Recibir Efectivo o Equivalentes (b=b1+b2+b3+b4+b5+b6+b7)	\$ -	\$ 871	a8) Devoluciones de la Ley de Ingresos por Pagar a Corto Plazo	\$ -	\$ -
b1) Inversiones Financieras de Corto Plazo	\$ -	\$ -	a9) Otras Cuentas por Pagar a Corto Plazo	\$ -	\$ -
b2) Cuentas por Cobrar a Corto Plazo	\$ -	\$ -	b. Documentos por Pagar a Corto Plazo (b=b1+b2+b3)	\$ 960	\$ 100
b3) Deudores Diversos por Cobrar a Corto Plazo	\$ -	\$ 898	b1) Documentos Comerciales por Pagar a Corto Plazo	\$ -	\$ -
b4) Ingresos por Recuperar a Corto Plazo	\$ -	\$ -	b2) Documentos con Contratistas por Obras Públicas por Pagar a Corto Plazo	\$ -	\$ -
b5) Deudores por Anticipos de la Tesorería a Corto Plazo	\$ -	\$ -	b3) Otros Documentos por Pagar a Corto Plazo	\$ 960	\$ 100
b6) Préstamos Otorgados a Corto Plazo	\$ -	\$ -	c. Porción a Corto Plazo de la Deuda Pública a Largo Plazo (c=c1+c2)	\$ -	\$ -
b7) Otros Derechos a Recibir Efectivo o Equivalentes a Corto Plazo	\$ -	\$ 27	c1) Porción a Corto Plazo de la Deuda Pública	\$ -	\$ -
c. Derechos a Recibir Bienes o Servicios (c=c1+c2+c3+c4+c5)	\$ -	\$ 1,790	c2) Porción a Corto Plazo de Arrendamiento Financiero	\$ -	\$ -
c1) Anticipo a Proveedores por Adquisición de Bienes y Prestación de Servicios a Corto Plazo	\$ -	\$ 1,790	d. Títulos y Valores a Corto Plazo	\$ -	\$ -
c2) Anticipo a Proveedores por Adquisición de Bienes Inmuebles y Muebles a Corto Plazo	\$ -	\$ -	e. Pasivos Diferidos a Corto Plazo (e=e1+e2+e3)	\$ -	\$ -
c3) Anticipo a Proveedores por Adquisición de Bienes Intangibles a Corto Plazo	\$ -	\$ -	e1) Ingresos Cobrados por Adelantado a Corto Plazo	\$ -	\$ -
c4) Anticipo a Contratistas por Obras Públicas a Corto Plazo	\$ -	\$ -	e2) Intereses Cobrados por Adelantado a Corto Plazo	\$ -	\$ -
c5) Otros Derechos a Recibir Bienes o Servicios a Corto Plazo	\$ -	\$ -	e3) Otros Pasivos Diferidos a Corto Plazo	\$ -	\$ -
d. Inventarios (d=d1+d2+d3+d4+d5)	\$ -	\$ -	f. Fondos y Bienes de Terceros en Garantía y/o Administración a Corto Plazo (f=f1+f2+f3+f4+f5+f6)	\$ -	\$ -
d1) Inventario de Mercancías para Venta	\$ -	\$ -	f1) Fondos en Garantía a Corto Plazo	\$ -	\$ -
d2) Inventario de Mercancías Terminadas	\$ -	\$ -	f2) Fondos en Administración a Corto Plazo	\$ -	\$ -
d3) Inventario de Mercancías en Proceso de Elaboración	\$ -	\$ -	f3) Fondos Contingentes a Corto Plazo	\$ -	\$ -
d4) Inventario de Materias Primas, Materiales y Suministros para Producción	\$ -	\$ -	f4) Fondos de Fideicomisos, Mandatos y Contratos Análogos a Corto Plazo	\$ -	\$ -
d5) Bienes en Tránsito	\$ -	\$ -	f5) Otros Fondos de Terceros en Garantía y/o Administración a Corto Plazo	\$ -	\$ -
e. Almacenes	\$ -	\$ -	f6) Valores y Bienes en Garantía a Corto Plazo	\$ -	\$ -
f. Estimación por Pérdida o Deterioro de Activos Circulantes (f=f1+f2)	\$ -	\$ -	g. Provisiones a Corto Plazo (g=g1+g2+g3)	\$ -	\$ -
f1) Estimaciones para Cuentas Incobrables por Derechos a Recibir Efectivo o Equivalentes	\$ -	\$ -	g1) Provisión para Demandas y Juicios a Corto Plazo	\$ -	\$ -
f2) Estimación por Deterioro de Inventarios	\$ -	\$ -	g2) Provisión para Contingencias a Corto Plazo	\$ -	\$ -
g. Otros Activos Circulantes (g=g1+g2+g3+g4)	\$ -	\$ -	g3) Otras Provisiones a Corto Plazo	\$ -	\$ -
g1) Valores en Garantía	\$ -	\$ -	h. Otros Pasivos a Corto Plazo (h=h1+h2+h3)	\$ -	\$ -
g2) Bienes en Garantía (excluye depósitos de fondos)	\$ -	\$ -	h1) Ingresos por Clasificar	\$ -	\$ -
g3) Bienes Derivados de Embargos, Decomisos, Aseguramientos y Dación en Pago	\$ -	\$ -	h2) Recaudación por Participar	\$ -	\$ -
g4) Adquisición con Fondos de Terceros	\$ -	\$ -	h3) Otros Pasivos Circulantes	\$ -	\$ -
<b>IA. Total de Activos Circulantes (IA = a + b + c + d + e + f + g)</b>	\$ 441,356	\$ 698,857	<b>IIA. Total de Pasivos Circulantes (IIA = a + b + c + d + e + f + g + h)</b>	\$ 406,811	\$ 430,451

<b>Activo No Circulante</b>			<b>Pasivo No Circulante</b>		
a. Inversiones Financieras a Largo Plazo	\$ -	\$ -	a. Cuentas por Pagar a Largo Plazo	\$ -	\$ -
b. Derechos a Recibir Efectivo o Equivalentes a Largo Plazo	\$ -	\$ -	b. Documentos por Pagar a Largo Plazo	\$ -	\$ -
c. Bienes Inmuebles, Infraestructura y Construcciones en Proceso	\$ -	\$ -	c. Deuda Pública a Largo Plazo	\$ -	\$ -
d. Bienes Muebles	\$ 3,982,521	\$ 3,165,151	d. Pasivos Diferidos a Largo Plazo	\$ -	\$ -
e. Activos Intangibles	\$ 130,000	\$ 78,000	e. Fondos y Bienes de Terceros en Garantía y/o en Administración a Largo Plazo	\$ -	\$ -
f. Depreciación, Deterioro y Amortización Acumulada de Bienes	-\$ 2,488,429	-\$ 2,073,046	f. Provisiones a Largo Plazo	\$ -	\$ -
g. Activos Diferidos	\$ -	\$ -			
h. Estimación por Pérdida o Deterioro de Activos no Circulantes	\$ -	\$ -	<b>IIB. Total de Pasivos No Circulantes (IIB = a + b + c + d + e + f)</b>	\$ -	\$ -
i. Otros Activos no Circulantes	\$ -	\$ -			
<b>IB. Total de Activos No Circulantes (IB = a + b + c + d + e + f + g + h + i)</b>	\$ 1,624,092	\$ 1,170,106	<b>II. Total del Pasivo (II = IIA + IIB)</b>	\$ 406,811	\$ 430,451
			<b>HACIENDA PÚBLICA/PATRIMONIO</b>		
<b>I. Total del Activo (I = IA + IB)</b>	\$ 2,065,448	\$ 1,868,962	<b>IIIA. Hacienda Pública/Patrimonio Contribuido (IIIA = a + b + c)</b>	\$ 1,826,338	\$ 1,826,339
			a. Aportaciones	\$ -	\$ -
			b. Donaciones de Capital	\$ -	\$ -
			c. Actualización de la Hacienda Pública/Patrimonio	\$ 1,826,338	\$ 1,826,338
			<b>IIIB. Hacienda Pública/Patrimonio Generado (IIIB = a + b + c + d + e)</b>	-\$ 167,701	-\$ 387,827
			a. Resultados del Ejercicio (Ahorro/ Desahorro)	\$ 180,060	\$ 475,332
			b. Resultados de Ejercicios Anteriores	-\$ 347,761	-\$ 863,159
			c. Revalúos	\$ -	\$ -
			d. Reservas	\$ -	\$ -
			e. Rectificaciones de Resultados de Ejercicios Anteriores	\$ -	\$ -
			<b>IIIC. Exceso o Insuficiencia en la Actualización de la Hacienda Pública/Patrimonio (IIIC=a+b)</b>	\$ -	\$ -
			a. Resultado por Posición Monetaria	\$ -	\$ -
			b. Resultado por Tenencia de Activos no Monetarios	\$ -	\$ -
			<b>III. Total Hacienda Pública/Patrimonio (III = IIIA + IIIB + IIIC)</b>	\$ 1,658,637	\$ 1,438,511
			<b>IV. Total del Pasivo y Hacienda Pública/Patrimonio (IV = II + III)</b>	\$ 2,065,448	\$ 1,868,962