

Introducción

El Tribunal de Conciliación y Arbitraje del Estado de Tlaxcala, es un Órgano Colegiado, conforme lo dispone la Constitución Política del Estado Libre y Soberano de Tlaxcala. Es competente para conocer y resolver los conflictos individuales y colectivos de carácter laboral y de seguridad social que se suscitan entre los Poderes Ejecutivo, Legislativo, Judicial, Municipios o Ayuntamientos y los servidores públicos que presten un servicio personal subordinado, físico, intelectual o de ambos géneros, en virtud de un nombramiento expedido a su favor o por aparecer en la nómina de pago, así como conceder o negar el registro de los Sindicatos, dictar la cancelación de los mismos, y conocer los conflictos sindicales o intersindicales, efectuar los registros de las condiciones generales de trabajo que se pacten entre los titulares de los poderes públicos, municipios o ayuntamientos y los sindicatos, del reglamento de seguridad e higiene, del reglamento de capacitación y adiestramiento, y de los estatutos de los sindicatos, así como de los procedimientos paraprocesales que establece el capítulo tercero de la Ley Laboral de los Servidores Públicos del Estado de Tlaxcala y sus Municipios.

En el ejercicio 2018, éste Tribunal se encuentra en proceso de optimización de los recursos asignados con la finalidad de eficientar las resoluciones de conflictos individuales y colectivos de carácter laboral y de Seguridad Social de Los Poderes Públicos, Municipios y/o Ayuntamientos en el Estado de Tlaxcala, además tomando en cuenta que en el presente ejercicio debido a los cambios en las administraciones se incrementaron las demandas laborales, se implantó un programa operativo motivado a abatir el rezago tanto del ejercicio como de ejercicios previos basado en mejorar sustancialmente los tiempos del procedimiento ordinario con la principal meta de disminuir la cuantía de los laudos en proceso, mismos resultados que se ven reflejados en el ahorro en los presupuestos de los PODERES PUBLICOS, MUNICIPIOS Y/O AYUNTAMIENTOS.

Es importante hacer mención que los ingresos que percibe éste ente autónomo provienen únicamente de las participaciones que recibe por parte del Gobierno del estado, mismo que se aplican principalmente a 2 grandes conceptos; gasto corriente un 85% principalmente en el concepto servicios personales y el otro 15% restante en gasto de capital, proporción adecuada ya que este organismo autónomo tiene como finalidad la prestación de un servicio público que radica en la impartición de justicia.

AUTÓNOMO

Cuenta Pública 2018
Estado de Actividades
Del 1 de Enero al 31 de Diciembre de 2018 y del 1 de Enero al 31 de Diciembre de 2017
(Pesos)

Ente Público:

TRIBUNAL DE CONCILIACION Y ARBITRAJE DEL ESTADO DE TLAXCALA

Concepto	2018	2017	Concepto	2018	2017
INGRESOS Y OTROS BENEFICIOS			GASTOS Y OTRAS PÉRDIDAS		
Ingresos de la Gestión	341	0	Gastos de Funcionamiento	12,356,607	8,981,711
Impuestos	0	0	Servicios Personales	10,528,223	7,819,906
Cuotas y Aportaciones de Seguridad Social	0	0	Materiales y Suministros	1,037,844	384,213
Contribuciones de Mejoras	0	0	Servicios Generales	790,540	777,592
Derechos	0	0			
Productos de Tipo Corriente	341	0	Transferencia, Asignaciones, Subsidios y Otras Ayudas	0	0
Aprovechamientos de Tipo Corriente	0	0	Transferencias Internas y Asignaciones al Sector Público	0	0
Ingresos por Venta de Bienes y Servicios	0	0	Transferencias al Resto del Sector Público	0	0
Ingresos no Comprendidos en las Fracciones de la Ley de Ingresos Causados en Ejercicios Fiscales Anteriores Pendientes de Liquidación o Pago	0	0	Subsidios y Subvenciones	0	0
			Ayudas Sociales	0	0
Participaciones, Aportaciones, Transferencias, Asignaciones, Subsidios y Otras Ayudas	13,159,853	9,376,345	Pensiones y Jubilaciones	0	0
Participaciones y Aportaciones	13,159,853	9,376,345	Transferencias a Fideicomisos, Mandatos y Contratos Análogos	0	0
Transferencia, Asignaciones, Subsidios y Otras ayudas	0	0	Transferencias a la Seguridad Social	0	0
Otros Ingresos y Beneficios	0	0	Donativos	0	0
Ingresos Financieros	0	0	Transferencias al Exterior	0	0
Incremento por Variación de Inventarios	0	0	Participaciones y Aportaciones	0	0
Disminución del Exceso de Estimaciones por Pérdida o Deterioro u Obsolescencia	0	0	Participaciones	0	0
Disminución del Exceso de Provisiones	0	0	Aportaciones	0	0
Otros Ingresos y Beneficios Varios	0	0	Convenios	0	0
Total de Ingresos y Otros Beneficios	13,160,194	9,376,345	Intereses, Comisiones y Otros Gastos de la Deuda Pública	0	0
			Intereses de la Deuda Pública	0	0
			Comisiones de la Deuda Pública	0	0
			Gastos de la Deuda Pública	0	0
			Costo por Coberturas	0	0
			Apoyos Financieros	0	0
			Otros Gastos y Pérdidas Extraordinarias	328,255	249,422
			Estimaciones, Depreciaciones, Deterioros, Obsolescencia y Amortizaciones	328,255	249,422
			Provisiones	0	0
			Disminución de Inventarios	0	0
			Aumento por Insuficiencia de Estimaciones por Pérdida o Deterioro y Obsolescencia	0	0
			Aumento por Insuficiencia de Provisiones	0	0
			Otros Gastos	0	0
			Inversión Pública	0	0
			Inversión Pública no Capitalizable	0	0
			Total de Gastos y Otras Pérdidas	12,684,862	9,231,133
			Resultados del Ejercicio (Ahorro/Desahorro)	475,332	145,212

Bajo protesta de decir verdad declaramos que los Estados Financieros y sus Notas son razonablemente correctos y responsabilidad del emisor

LIC. MIGUEL ANGEL TLAPALE HERNANDEZ
PRESIDENTE

C.P. JOHANCY AQUIAHUATL DENICIA
DIRECTORA ADMINISTRATIVA

CUENTA PÚBLICA | 2018
ENTIDAD FEDERATIVA DE TLAXCALA

Cuenta Pública 2018 Estado de Situación Financiera Al 31 de Diciembre de 2018 y del 01 de Enero al 31 de Diciembre de 2017 (Pesos)						
Ente Público:			TRIBUNAL DE CONCILIACION Y ARBITRAJE DEL ESTADO DE TLAXCALA			
CONCEPTO	Año		CONCEPTO	Año		
	2018	2017		2018	2017	
ACTIVO			PASIVO			
Activo Circulante			Pasivo Circulante			
Efectivo y Equivalentes	697,938	366,209	Cuentas por Pagar a Corto Plazo	430,351	405,116	
Derechos a Recibir Efectivo o Equivalentes	-871	26,393	Documentos por Pagar a Corto Plazo	100	100	
Derechos a Recibir Bienes o Servicios	1,790	1,790	Porción a Corto Plazo de la Deuda Pública a Largo Plazo	0	0	
Inventarios	0	0	Títulos y Valores a Corto Plazo	0	0	
Almacenes	0	0	Pasivos Diferidos a Corto Plazo	0	0	
Estimación por Pérdida o Deterioro de Activos Circulantes	0	0	Fondos y Bienes de Terceros en Garantía y/o Administración a Corto Plazo	0	0	
Otros Activos Circulantes	0	0	Provisiones a Corto Plazo	0	0	
Total de Activos Circulantes	698,857	394,392	Otros Pasivos a Corto Plazo	0	0	
Activo No Circulante			Total de Pasivos Circulantes	430,451	405,216	
Inversiones Financieras a Largo Plazo	0	0	Pasivo No Circulante			
Derechos a Recibir Efectivo o Equivalentes a Largo Plazo	0	0	Cuentas por Pagar a Largo Plazo	0	0	
Bienes Inmuebles, Infraestructura y Construcciones en Proceso	0	0	Documentos por Pagar a Largo Plazo	0	0	
Bienes Muebles	3,165,151	2,716,935	Deuda Pública a Largo Plazo	0	0	
Activos Intangibles	78,000	0	Pasivos Diferidos a Largo Plazo	0	0	
Depreciación, Deterioro y Amortización Acumulada de Bienes	-2,073,046	-1,744,791	Fondos y Bienes de Terceros en Garantía y/o en Administración a Largo Plazo	0	0	
Activos Diferidos	0	0	Provisiones a Largo Plazo	0	0	
Estimación por Pérdida o Deterioro de Activos no Circulantes	0	0	Total de Pasivos No Circulantes	0	0	
Otros Activos no Circulantes	0	0	Total del Pasivo	430,451	405,216	
Total de Activos No Circulantes	1,170,105	972,144	HACIENDA PÚBLICA/ PATRIMONIO			
Total del Activo	1,868,962	1,366,536	Hacienda Pública/Patrimonio Contribuido	1,826,338	1,826,338	
			Aportaciones	0	0	
			Donaciones de Capital	0	0	
			Actualización de la Hacienda Pública / Patrimonio	1,826,338	1,826,338	
			Hacienda Pública/Patrimonio Generado	-387,827	-865,018	
			Resultados del Ejercicio (Ahorro / Desahorro)	475,332	145,212	
			Resultados de Ejercicios Anteriores	-863,159	-1,010,230	
			Revalúos	0	0	
			Reservas	0	0	
			Rectificaciones de Resultados de Ejercicios Anteriores	0	0	
			Exceso o Insuficiencia en la Actualización de la Hacienda Pública/Patrimonio	0	0	
			Resultado por Posición Monetaria	0	0	
			Resultado por Tenencia de Activos no Monetarios	0	0	
			Total Hacienda Pública/ Patrimonio	1,438,511	961,320	
			Total del Pasivo y Hacienda Pública / Patrimonio	1,868,962	1,366,536	

Bajo protesta de decir verdad declaramos que los Estados Financieros y sus Notas son razonablemente correctos y responsabilidad del emisor

LIC. MIGUEL ANGEL TLAPALE HERNANDEZ
PRESIDENTE

C. P. JOHANCY AQUIAHUATL DENICIA
DIRECTORA ADMINISTRATIVA

AUTÓNOMO

Cuenta Pública 2018
Estado de Cambios en la Situación Financiera
Al 31 de Diciembre de 2018 y del 1 de Enero al 31 de Diciembre de 2017
(Pesos)

Ente Público:

TRIBUNAL DE CONCILIACION Y ARBITRAJE DEL ESTADO DE TLAXCALA

Concepto	Origen	Aplicación	Concepto	Origen	Aplicación
ACTIVO	355,520	857,946	PASIVO	25,236	0
Activo Circulante	27,265	331,729	Pasivo Circulante	25,236	0
Efectivo y Equivalentes	0	331,729	Cuentas por Pagar a Corto Plazo	25,236	0
Derechos a Recibir Efectivo o Equivalentes	27,265	0	Documentos por Pagar a Corto Plazo	0	0
Derechos a Recibir Bienes o Servicios	0	0	Porción a Corto Plazo de la Deuda Pública a Largo Plazo	0	0
Inventarios	0	0	Titulos y Valores a Corto Plazo	0	0
Almacenes	0	0	Pasivos Diferidos a Corto Plazo	0	0
Estimación por Pérdida o Deterioro de Activos Circulantes	0	0	Fondos y Bienes de Terceros en Garantía y/o Administración a Corto Plazo	0	0
Otros Activos Circulantes	0	0	Provisiones a Corto Plazo	0	0
Activo No Circulante	328,255	526,217	Otros Pasivos a Corto Plazo	0	0
Inversiones Financieras a Largo Plazo	0	0	Pasivo No Circulante	0	0
Derechos a Recibir Efectivo o Equivalentes a Largo Plazo	0	0	Cuentas por Pagar a Largo Plazo	0	0
Bienes Inmuebles, Infraestructura y Construcciones en Proceso	0	0	Documentos por Pagar a Largo Plazo	0	0
Bienes Muebles	0	448,217	Deuda Pública a Largo Plazo	0	0
Activos Intangibles	0	78,000	Pasivos Diferidos a Largo Plazo	0	0
Depreciación, Deterioro y Amortización Acumulada de Bienes	328,255	0	Fondos y Bienes de Terceros en Garantía y/o en Administración a Largo Plazo	0	0
Activos Diferidos	0	0	Provisiones a Largo Plazo	0	0
Estimación por Pérdida o Deterioro de Activos no Circulantes	0	0	HACIENDA PÚBLICA/ PATRIMONIO	477,191	0
Otros Activos no Circulantes	0	0	Hacienda Pública/Patrimonio Contribuido	0	0
			Aportaciones	0	0
			Donaciones de Capital	0	0
			Actualización de la Hacienda Pública / Patrimonio	0	0
			Hacienda Pública/Patrimonio Generado	477,191	0
			Resultados del Ejercicio (Ahorro / Desahorro)	330,120	0
			Resultados de Ejercicios Anteriores	147,071	0
			Revalúos	0	0
			Reservas	0	0
			Rectificaciones de Resultados de Ejercicios Anteriores	0	0
			Exceso o Insuficiencia en la Actualización de la Hacienda Pública/Patrimonio	0	0
			Resultado por Posición Monetaria	0	0
			Resultado por Tenencia de Activos no Monetarios	0	0

Bajo protesta de decir verdad declaramos que los Estados Financieros y sus Notas son razonablemente correctos y responsabilidad del emisor

LIC. MIGUEL ANGEL TLAPALE HERNANDEZ
PRESIDENTE

C.P. JOHANCY AQUIAHUATL DENICIA
DIRECTORA ADMINISTRATIVA

Cuenta Pública 2018
Estado Analítico del Activo
Del 1 de Enero al 31 de Diciembre de 2018
(Pesos)

Ente Público: **TRIBUNAL DE CONCILIACION Y ARBITRAJE DEL ESTADO DE TLAXCALA**

Concepto	Saldo Inicial 1	Cargos del Periodo 2	Abonos del Periodo 3	Saldo Final 4 =(1+2-3)	Variación del Periodo (4-1)
ACTIVO	1,366,536	27,986,892	27,484,465	1,868,963	502,427
Activo Circulante	394,392	27,460,675	27,156,210	698,857	304,465
Efectivo y Equivalentes	366,209	13,784,574	13,452,845	697,938	331,729
Derechos a Recibir Efectivo o Equivalentes	26,393	13,558,017	13,585,281	-871	-27,264
Derechos a Recibir Bienes o Servicios	1,790	118,084	118,084	1,790	0
Inventarios	0	0	0	0	0
Almacenes	0	0	0	0	0
Estimación por Pérdida o Deterioro de Activos Circulantes	0	0	0	0	0
Otros Activos Circulantes	0	0	0	0	0
Activo No Circulante	972,144	526,217	328,255	1,170,106	197,962
Inversiones Financieras a Largo Plazo	0	0	0	0	0
Derechos a Recibir Efectivo o Equivalentes a Largo Plazo	0	0	0	0	0
Bienes Inmuebles, Infraestructura y Construcciones en Proceso	0	0	0	0	0
Bienes Muebles	2,716,935	448,217	0	3,165,152	448,217
Activos Intangibles	0	78,000	0	78,000	78,000
Depreciación, Deterioro y Amortización Acumulada de Bienes	-1,744,791	0	-328,255	-2,073,046	-328,255
Activos Diferidos	0	0	0	0	0
Estimación por Pérdida o Deterioro de Activos no Circulantes	0	0	0	0	0
Otros Activos no Circulantes	0	0	0	0	0

Bajo protesta de decir verdad declaramos que los Estados Financieros y sus Notas son razonablemente correctos y responsabilidad del emisor

LIC. MIGUEL ANGEL TLAPALE HERNANDEZ
PRESIDENTE

C.P. JOHANCY AQUIAHUATL DENICIA
DIRECTORA ADMINISTRATIVA

AUTÓNOMO

Cuenta Pública 2018
Estado Analítico de la Deuda y Otros Pasivos
Del 1 de Enero al 31 de Diciembre de 2018
(Pesos)

Ente Público:

TRIBUNAL DE CONCILIACION Y ARBITRAJE DEL ESTADO DE TLAXCALA

Denominación de las Deudas	Moneda de Contratación	Institución o País Acreedor	Saldo Inicial del Periodo	Saldo Final del Periodo
DEUDA PÚBLICA				
Corto Plazo				
Deuda Interna				
Instituciones de Crédito			0	0
Títulos y Valores			0	0
Arrendamientos Financieros			0	0
Deuda Externa				
Organismos Financieros Internacionales			0	0
Deuda Bilateral			0	0
Títulos y Valores			0	0
Arrendamientos Financieros			0	0
Subtotal a Corto Plazo			0	0
Largo Plazo				
Deuda Interna				
Instituciones de Crédito			0	0
Títulos y Valores			0	0
Arrendamientos Financieros			0	0
Deuda Externa				
Organismos Financieros Internacionales			0	0
Deuda Bilateral			0	0
Títulos y Valores			0	0
Arrendamientos Financieros			0	0
Subtotal a Largo Plazo			0	0
Otros Pasivos			405,216	430,451
Total Deuda y Otros Pasivos			405,216	430,451

Bajo protesta de decir verdad declaramos que los Estados Financieros y sus Notas son razonablemente correctos y responsabilidad del emisor

LIC. MIGUEL ANGEL TLAPALE HERNANDEZ
PRESIDENTE

C.P. JOHANCY AQUIAHUATL DENICIA
DIRECTORA ADMINISTRATIVA

Cuenta Pública 2018 Estado de Variación en la Hacienda Pública Del 1 de Enero al 31 de Diciembre de 2018 (pesos)						
Ente Público: TRIBUNAL DE CONCILIACION Y ARBITRAJE DEL ESTADO DE TLAXCALA						
Concepto	Hacienda Pública/Patrimonio Contribuido	Hacienda Pública/Patrimonio Generado de Ejercicios Anteriores	Hacienda Pública/Patrimonio Generado del Ejercicio	Exceso o Insuficiencia en la Actualización de la Hacienda Pública / Patrimonio /	TOTAL	
Rectificaciones de Resultados de Ejercicios Anteriores	0	0	0	0	0	
Patrimonio Neto Inicial Ajustado del Ejercicio	1,826,338	0	0	0	1,826,338	
Aportaciones	0	0	0	0	0	
Donaciones de Capital	0	0	0	0	0	
Actualización de la Hacienda Pública/Patrimonio	1,826,338	0	0	0	1,826,338	
Variaciones de la Hacienda Pública/Patrimonio Neto del Ejercicio	0	-1,010,230	145,212	0	-865,018	
Resultados del Ejercicio (Ahorro/Desahorro)	0	0	145,212	0	145,212	
Resultados de Ejercicios Anteriores	0	-1,010,230	0	0	-1,010,230	
Revalúos	0	0	0	0	0	
Reservas	0	0	0	0	0	
Hacienda Pública/Patrimonio Neto Final del Ejercicio 2017	1,826,338	-1,010,230	145,212	0	961,320	
Cambios en la Hacienda Pública/Patrimonio Neto del Ejercicio 2018	0	0	0	0	0	
Aportaciones	0	0	0	0	0	
Donaciones de Capital	0	0	0	0	0	
Actualización de la Hacienda Pública/Patrimonio	0	0	0	0	0	
Variaciones de la Hacienda Pública/Patrimonio Neto del Ejercicio	0	147,071	330,120	0	477,191	
Resultados del Ejercicio (Ahorro/Desahorro)	0	0	475,332	0	475,332	
Resultados de Ejercicios Anteriores	0	147,071	-145,212	0	1,859	
Revalúos	0	0	0	0	0	
Reservas	0	0	0	0	0	
Saldo Neto en la Hacienda Pública / Patrimonio 2018	1,826,338	-863,159	475,332	0	1,438,511	

Bajo protesta de decir verdad declaramos que los Estados Financieros y sus Notas son razonablemente correctos y responsabilidad del emisor

LIC. MIGUEL ANGEL TLAPALE HERNANDEZ
PRESIDENTE

C.P. JOHANCY AQUIAHAUTL DENICIA
DIRECTORA ADMINISTRATIVA

AUTÓNOMO

Cuenta Pública 2018					
Estado de Flujos de Efectivo					
Del 01 de Enero al 31 de Diciembre de 2018 y del 01 de Enero al 31 de Diciembre de 2017					
(Pesos)					
Ente Público:		TRIBUNAL DE CONCILIACION Y ARBITRAJE DEL ESTADO DE TLAXCALA			
Concepto	2018	2017	Concepto	2018	2017
Flujos de Efectivo de las Actividades de Gestión			Flujos de Efectivo de las Actividades de Inversión		
Origen	13,160,194	9,376,345	Origen	328,255	249,422
Impuestos	0	0	Bienes Inmuebles, Infraestructura y Construcciones en Proceso	328,255	249,422
Cuotas y Aportaciones de Seguridad Social	0	0	Bienes Muebles	0	0
Contribuciones de mejoras	0	0	Otros Orígenes de Inversión	0	0
Derechos	0	0	Aplicación	526,217	524,800
Productos de Tipo Corriente	0	0	Bienes Inmuebles, Infraestructura y Construcciones en Proceso	0	0
Aprovechamientos de Tipo Corriente	341	0	Bienes Muebles	448,217	524,800
Ingresos por Venta de Bienes y Servicios	0	0	Otras Aplicaciones de Inversión	78,000	0
Ingresos no Comprendidos en las Fracciones de la Ley de Ingresos Causados en Ejercicios Fiscales Anteriores Pendientes de Liquidación o Pago	0	0	Flujos Netos de Efectivo por Actividades de Inversión	-197,962	-275,378
Participaciones y Aportaciones	13,159,853	9,376,345	Flujo de Efectivo de las Actividades de Financiamiento		
Transferencias, Asignaciones y Subsidios y Otras Ayudas	0	0	Origen	27,095	217,544
Otros Orígenes de Operación	0	0	Endeudamiento Neto	0	0
Aplicación	12,684,862	9,231,133	Interno	0	0
Servicios Personales	10,528,223	7,819,906	Externo	0	0
Materiales y Suministros	1,037,844	384,213	Otros Orígenes de Financiamiento	27,095	217,544
Servicios Generales	790,540	777,592	Aplicación	-27,265	26,098
Transferencias Internas y Asignaciones al Sector Público	0	0	Servicios de la Deuda	0	0
Transferencias al resto del Sector Público	0	0	Interno	0	0
Subsidios y Subvenciones	0	0	Externo	0	0
Ayudas Sociales	0	0	Otras Aplicaciones de Financiamiento	-27,265	26,098
Pensiones y Jubilaciones	0	0	Flujos netos de Efectivo por Actividades de Financiamiento	54,360	191,446
Transferencias a Fideicomisos, Mandatos y Contratos Análogos	0	0	Incremento/Disminución Neta en el Efectivo y Equivalentes al Efectivo	331,730	61,280
Transferencias a la Seguridad Social	0	0	Efectivo y Equivalente al Efectivo al Inicio del Ejercicio	366,209	304,929
Donativos	0	0	Efectivo y Equivalente al Efectivo al Final del Ejercicio	697,939	366,209
Transferencias al Exterior	0	0			
Participaciones	0	0			
Aportaciones	0	0			
Convenios	0	0			
Otras Aplicaciones de Operación	328,255	249,422			
Flujos Netos de Efectivo por Actividades de Operación	475,332	145,212			

Bajo protesta de decir verdad declaramos que los Estados Financieros y sus Notas son razonablemente correctos y responsabilidad del emisor

LIC. MIGUEL ANGEL TLAPALE HERNANDEZ
PRESIDENTE

C.P. JOHANCY AQUIAHUATL DENICIA
DIRECTORA ADMINISTRATIVA

Informe de Pasivos Contingentes

ESTE TRIBUNAL DE CONCILIACION Y ARBITRAJE NO CUENTA CON REGISTROS DE PASIVOS CONTINGENTES

Bajo protesta de decir verdad declaramos que los Estados Financieros y sus Notas son razonablemente correctos y responsabilidad del emisor

LIC. MIGUEL ANGEL TLAPALE HERNANDEZ
PRESIDENTE

C.P. JOHANCY AQUIAHUATL DENICIA
DIRECTORA ADMINISTRATIVA

NOTAS A LOS ESTADOS FINANCIEROS

a) NOTAS DE DESGLOSE

I) NOTAS AL ESTADO DE SITUACIÓN FINANCIERA

Activo

Efectivo y Equivalentes

1. Bancos \$ 697,938.00

Derechos a recibir Efectivo y Equivalentes y Bienes o Servicios a Recibir

2. Menores a 90 días

Gastos Pendientes de Comprobación -\$ 871.00

Bienes Disponibles para su Transformación o Consumo (inventarios)

3. No aplica

Inversiones Financieras

4. No aplica

Bienes Muebles, Inmuebles e Intangibles

5. Bienes Muebles

Estimaciones y Deterioros

6. Depreciación acumulada de bienes muebles \$2,073,046.00

Otros Activos

7. No Aplica.

Pasivo

1. Cuentas por pagar menores a plazo de 90 días.

Secretaría de Hacienda y Crédito Público Retenciones por Salarios \$ 339,710.00

II) NOTAS AL ESTADO DE ACTIVIDADES

Ingresos de Gestión

1. Participaciones \$ 13,159,853.00

Gastos y Otras Pérdidas:

1. Gastos Totales \$ 18,882,824.00

Gastos por concepto de Nómina y prestaciones respectivas efectuadas en el ejercicio que representa el 83% del gasto total del ejercicio, correspondiente a cubrir las percepciones de funcionarios y personal por los conceptos de sueldos, prima vacacional, gratificaciones de fin de año, compensaciones y otras prestaciones, servicio médico y otras prestaciones sociales y económicas.

III) NOTAS AL ESTADO DE VARIACIÓN EN LA HACIENDA PÚBLICA

1. No Aplica
2. Patrimonio Generado en el ejercicio:
Ahorro y desahorro del ejercicio por un importe de \$ 475,332.00

V) CONCILIACIÓN ENTRE LOS INGRESOS PRESUPUESTARIOS Y CONTABLES.

Tribunal de Conciliación y Arbitraje del estado de Tlaxcala Conciliación entre los Ingresos Presupuestarios y Contables Correspondiente del 1 de Enero al 31 de Diciembre de 2018 (Cifras en pesos)		
1. Ingresos Presupuestarios		\$ 11,561,146.00
2. Más ingresos contables no presupuestarios		\$ 1,599,048.00
Incremento por variación de inventarios	\$0	
Disminución del exceso de estimaciones por pérdida o deterioro u obsolescencia	\$0	
Disminución del exceso de provisiones	\$0	
Otros ingresos y beneficios varios	\$ 1,599,048.00	
Otros ingresos contables no presupuestarios	\$0	
3. Menos ingresos presupuestarios no contables		\$ 341.00
Productos de capital	\$ 341.00	
Aprovechamientos capital	\$ 0.00	
Ingresos derivados de financiamientos	\$ 0.00	
Otros Ingresos presupuestarios no contables	\$ 0.00	
4. Ingresos Contables (4 = 1 + 2 - 3)		\$ 13,159,853.00

b) NOTAS DE MEMORIA (CUENTAS DE ORDEN)

ESTE TRIBUNAL DE CONCILIACION Y ARBITRAJE NO CUENTA CON REGISTROS

c) NOTAS DE GESTIÓN ADMINISTRATIVA

1. Autorización e Historia

Fecha de creación del ente.- Decreto de Creación con fundamento en el Periódico Oficial de fecha 5 de Diciembre de 2007, Decreto no. 149 Fracc. XV.

2. Organización y Objeto Social

El Tribunal de Conciliación y Arbitraje del Estado, es un Órgano Colegiado, conforme lo dispone la Constitución Política del Estado Libre y Soberano de Tlaxcala. Es competente para conocer y resolver los conflictos individuales y colectivos de carácter laboral y de seguridad social que se suscitan entre los Poderes Ejecutivo, Legislativo, Judicial, Municipios o Ayuntamientos y los servidores públicos que presten un servicio personal subordinado, físico, intelectual o de ambos géneros, en virtud de un nombramiento expedido a su favor o por aparecer en la nómina de pago, así como conceder o negar el registro de los Sindicatos, dictar la cancelación de los mismos, y conocer los conflictos sindicales o intersindicales, efectuar los registros de las condiciones generales de trabajo que se pacten entre los titulares de los poderes públicos, municipios o ayuntamientos y los sindicatos, del reglamento de seguridad e higiene, del reglamento de capacitación y adiestramiento, y de los estatutos de los sindicatos, así como de los procedimientos paraprocesales que establece el capítulo tercero de la Ley Laboral de los Servidores Públicos del Estado de Tlaxcala y sus Municipios.

3. Bases de Preparación de los Estados Financieros

La presente cuenta pública armonizada presentada por éste organismo autónomo se presenta con base en los siguientes fundamentos:

Lo dispuesto en los artículos 73 fracción XXVIII de la Constitución Política de los Estados Unidos Mexicanos; 17, 52 y 84 de la Ley General de Contabilidad Gubernamental; DEL Acuerdo 1 Aprobado por el consejo de Armonización Contable; 54 fracc. XVII, 70 fracc. IX, 104, 107, 108 de la Constitución política del Estado Libre y Soberano de Tlaxcala; 1 y 32 fracc. IV, inciso c) de la ley Orgánica de la Administración Pública del Estado de Tlaxcala; 305, 310 y 311 del Código Financiero para el Estado de Tlaxcala y sus Municipios; 6, 7, 9, 12, 14 fracc. II y 46 de la Ley de Fiscalización Superior del Estado de Tlaxcala y sus Municipios.



ORGANIGRAMA GENERAL

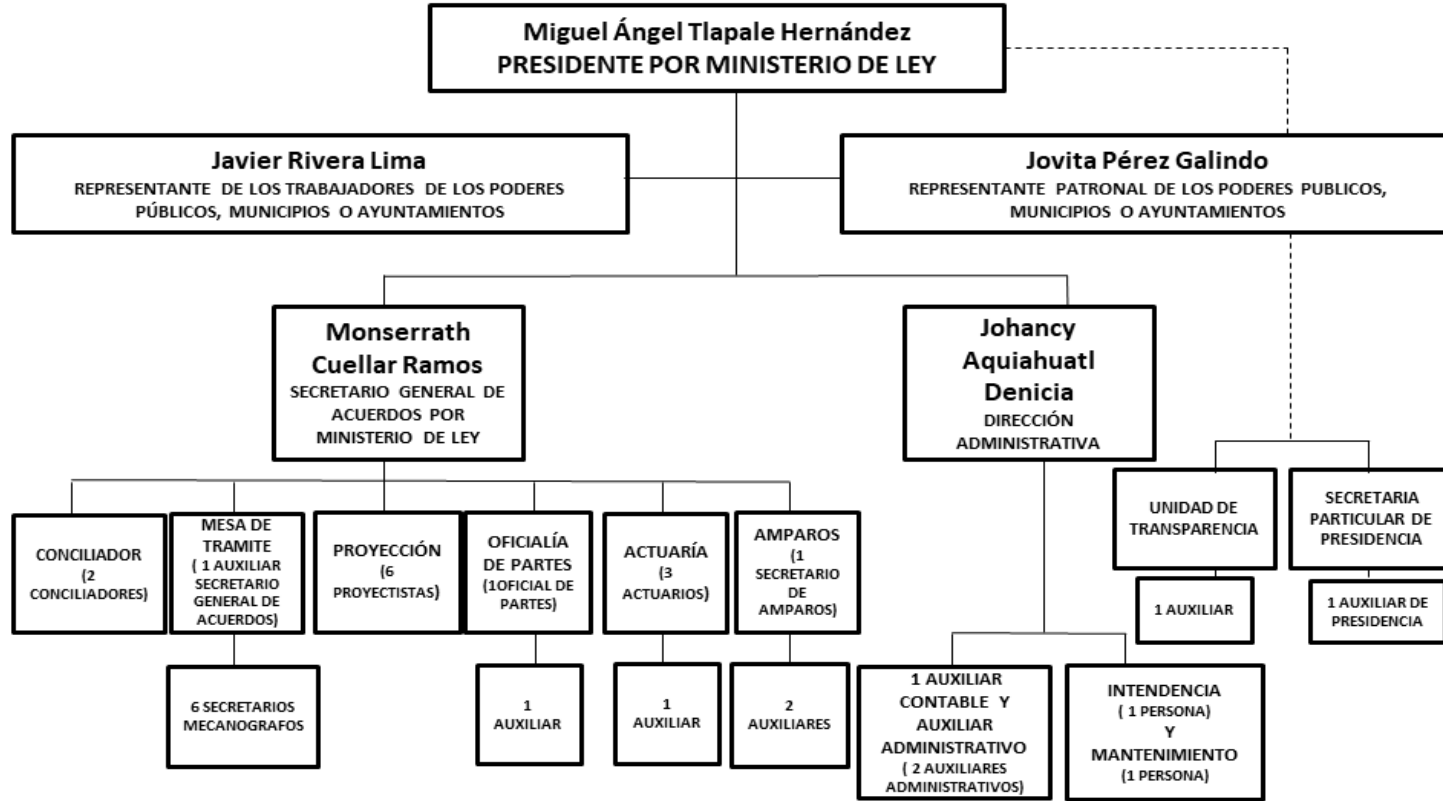

LIC. MIGUEL ANGEL TLAPOLE HERNANDEZ
 PRESIDENTE

C.P. JOHANCY AQUIAHUATL DENICIA
 DIRECTOR ADMINISTRATIVO

AUTÓNOMO

Cuenta Pública 2018
TRIBUNAL DE CONCILIACION Y ARBITRAJE DEL ESTADO DE TLAXCALA
Estado Analítico de Ingresos
Del 1 de Enero al 31 de Diciembre de 2018

Rubro de Ingresos	Ingreso					Diferencia (6= 5 - 1)
	Estimado	Ampliaciones y Reducciones	Modificado	Devengado	Recaudado	
	(1)	(2)	(3= 1 + 2)	(4)	(5)	
Impuestos	-	-	-	-	-	-
Cuotas y Aportaciones de Seguridad Social	-	-	-	-	-	-
Contribuciones de Mejoras	-	-	-	-	-	-
Derechos	-	-	-	-	-	-
Productos	-	-	-	-	-	-
Corriente	-	341	341	341	341	341
Capital	-	-	-	-	-	-
Aprovechamientos	-	-	-	-	-	-
Corriente	-	-	-	-	-	-
Capital	-	-	-	-	-	-
Ingresos por Ventas de Bienes y Servicios	-	-	-	-	-	-
Participaciones y Aportaciones	11,560,805	1,599,048	13,159,853	13,159,853	13,159,853	1,599,048
Transferencias, Asignaciones, Subsidios y Otras Ayudas	-	-	-	-	-	-
Ingresos Derivados de Financiamientos	-	-	-	-	-	-
Total	11,560,805	1,599,389	13,160,194	13,160,194	13,160,194	
				Ingresos excedentes¹		1,599,389

Estado Analítico de Ingresos Por Fuente de Financiamiento	Ingreso					Diferencia (6= 5 - 1)
	Estimado	Ampliaciones y Reducciones	Modificado	Devengado	Recaudado	
	(1)	(2)	(3= 1 + 2)	(4)	(5)	
Ingresos del Gobierno	11,560,805	1,599,389	13,160,194	13,160,194	13,160,194	1,599,389
Impuestos	-	-	-	-	-	-
Contribuciones de Mejoras	-	-	-	-	-	-
Derechos	-	-	-	-	-	-
Productos	-	341	341	341	341	341
Corriente	-	341	341	341	341	341
Capital	-	-	-	-	-	-
Aprovechamientos	-	-	-	-	-	-
Corriente	-	-	-	-	-	-
Capital	-	-	-	-	-	-
Participaciones y Aportaciones	11,560,805	1,599,048	13,159,853	13,159,853	13,159,853	1,599,048
Transferencias, Asignaciones, Subsidios y Otras Ayudas	-	-	-	-	-	-
Ingresos de Organismos y Empresas	-	-	-	-	-	-
Cuotas y Aportaciones de Seguridad Social	-	-	-	-	-	-
Ingresos por Ventas de Bienes y Servicios	-	-	-	-	-	-
Transferencias, Asignaciones, Subsidios y Otras Ayudas	-	-	-	-	-	-
Ingresos derivados de financiamiento	-	-	-	-	-	-
Ingresos Derivados de Financiamientos	-	-	-	-	-	-
Total	11,560,805	1,599,389	13,160,194	13,160,194	13,160,194	
				Ingresos excedentes¹		1,599,389

¹ Los ingresos excedentes se presentan para efectos de cumplimiento de la Ley General de Contabilidad Gubernamental y el importe reflejado debe ser siempre mayor a cero

Cuenta Pública 2018
TRIBUNAL DE CONCILIACION Y ARBITRAJE DEL ESTADO DE TLAXCALA
Estado Analítico del Ejercicio del Presupuesto de Egresos
Clasificación Administrativa
Del 1 de Enero al 31 de Diciembre de 2018

Concepto	Egresos					Subejercicio
	Aprobado	Ampliaciones/ (Reducciones)	Modificado	Devengado	Pagado	
	1	2	3 = (1 + 2)	4	5	
PRESIDENCIA	2,138,562	657,920	2,796,482	2,642,482	2,635,046	154,000
REPRESENTACION PATRONAL	825,268	26,873	852,141	852,141	849,121	-
REPRESENTACION DE LOS TRABAJADORES	861,900	-	841,008	841,008	838,388	-
DIRECCION ADMINISTRATIVA	1,865,461	370,298	2,235,759	2,112,391	2,106,871	123,370
SECRETARIA GENERAL DE ACUERDOS	2,161,184	196,299	2,357,483	2,357,483	2,350,833	-
ACTUARIA	981,727	186,969	1,168,696	1,168,696	1,165,955	-
PROYECCION	1,891,797	35,989	1,927,786	1,927,786	1,921,627	-
OFICIALIA DE PARTES	306,936	22,286	329,222	329,222	328,549	-
SECRETARIA DE AMPAROS	527,968	123,647	651,615	651,615	649,803	-
Total del Gasto	11,560,805	1,599,389	13,160,194	12,882,824	12,846,193	277,370

AUTÓNOMO

Cuenta Pública 2018
TRIBUNAL DE CONCILIACION Y ARBITRAJE DEL ESTADO DE TLAXCALA
Estado Analítico del Ejercicio del Presupuesto de Egresos
Clasificación por Objeto del Gasto (Capítulo y Concepto)
Del 1 de Enero al 31 de Diciembre de 2018

Concepto	Egresos					Subejercicio 6 = (3 - 4)
	Aprobado	Ampliaciones/ (Reducciones)	Modificado	Devengado	Pagado	
	1	2	3 = (1 + 2)	4	5	
Servicios Personales						
Remuneraciones al Personal de Carácter Permanente	6,641,928.00	103,785.00	6,745,713.00	6,745,713.00	6,745,713.00	-
Remuneraciones al Personal de Carácter Transitorio	-	-	-	-	-	-
Remuneraciones Adicionales y Especiales	2,476,409.00	379,420.00	2,855,829.00	2,632,459.00	263,249.00	223,370.00
Seguridad Social	-	-	-	-	-	-
Otras Prestaciones Sociales y Económicas	863,512.00	286,540.00	1,150,052.00	1,150,052.00	1,150,052.00	-
Previsiones	-	-	-	-	-	-
Pago de Estímulos a Servidores Públicos	-	-	-	-	-	-
Materiales y Suministros						
Materiales de Administración, Emisión de Documentos y Artículos Oficiales	220,550.00	207,093.00	427,643.00	427,643.00	427,643.00	-
Alimentos y Utensilios	34,500.00	16,780.00	51,280.00	51,280.00	51,280.00	-
Materias Primas y Materiales de Producción y Comercialización	-	-	-	-	-	-
Materiales y Artículos de Construcción y de Reparación	11,000.00	5,561.00	16,561.00	16,561.00	16,561.00	-
Productos Químicos, Farmacéuticos y de Laboratorio	4,000.00	169.00	3,831.00	3,831.00	3,831.00	-
Combustibles, Lubricantes y Aditivos	213,000.00	6,990.00	206,010.00	206,010.00	206,010.00	-
Vestuario, Blancos, Prendas de Protección y Artículos Deportivos	-	-	-	-	-	-
Materiales y Suministros Para Seguridad	-	-	-	-	-	-
Herramientas, Refacciones y Accesorios Menores	46,000.00	286,518.00	332,518.00	332,518.00	332,518.00	-
Servicios Generales						
Servicios Básicos	97,700.00	14,768.00	82,932.00	82,932.00	82,932.00	-
Servicios de Arrendamiento	-	-	-	-	-	-
Servicios Profesionales, Científicos, Técnicos y Otros Servicios	10,000.00	8,260.00	1,740.00	1,740.00	1,740.00	-
Servicios Financieros, Bancarios y Comerciales	71,757.00	36,375.00	108,132.00	108,132.00	108,132.00	-
Servicios de Instalación, Reparación, Mantenimiento y Conservación	134,103.00	8,339.00	125,764.00	125,764.00	125,764.00	-
Servicios de Comunicación Social y Publicidad.	6,000.00	6,000.00	-	-	-	-
Servicios de Traslado y Viáticos	42,600.00	18,045.00	24,555.00	24,555.00	24,555.00	-
Servicios Oficiales	253,477.00	36,335.00	217,142.00	217,142.00	217,142.00	-
Otros Servicios Generales	308,160.00	77,884.00	230,276.00	230,276.00	193,645.00	-

Cuenta Pública 2018
TRIBUNAL DE CONCILIACION Y ARBITRAJE DEL ESTADO DE TLAXCALA
Estado Analítico del Ejercicio del Presupuesto de Egresos
Clasificación por Objeto del Gasto (Capítulo y Concepto)
Del 1 de Enero al 31 de Diciembre de 2018

Concepto	Egresos					Subejercicio 6 = (3 - 4)
	Aprobado	Ampliaciones/ (Reducciones)	Modificado	Devengado	Pagado	
	1	2	3 = (1 + 2)	4	5	
Transferencias, Asignaciones, Subsidios y Otras Ayudas						
Transferencias Internas y Asignaciones al Sector Público	-	-	-	-	-	-
Transferencias al Resto del Sector Público	-	-	-	-	-	-
Subsidios y Subvenciones	-	-	-	-	-	-
Ayudas Sociales	-	-	-	-	-	-
Pensiones y Jubilaciones	-	-	-	-	-	-
Transferencias a Fideicomisos, Mandatos y Otros Análogos	-	-	-	-	-	-
Transferencias a la Seguridad Social	-	-	-	-	-	-
Donativos	-	-	-	-	-	-
Transferencias al Exterior	-	-	-	-	-	-
Bienes Muebles, Inmuebles e Intangibles						
Mobiliario y Equipo de Administración	126,109.00	166,607.00	292,716.00	292,716.00	292,716.00	-
Mobiliario y Equipo Educativo y Recreativo	-	-	-	-	-	-
Equipo e Instrumental Médico y de Laboratorio	-	-	-	-	-	-
Vehículos y Equipo de Transporte	-	-	-	-	-	-
Equipo de Defensa y Seguridad	-	-	-	-	-	-
Maquinaria, Otros Equipos y Herramientas	-	-	-	-	-	-
Activos Biológicos	-	-	-	-	-	-
Bienes Inmuebles	-	-	-	-	-	-
Activos Intangibles	-	78,000.00	78,000.00	78,000.00	78,000.00	-
Inversión Pública						
Obra Pública en Bienes de Dominio Público	-	-	-	-	-	-
Obra Pública en Bienes Propios	-	-	-	-	-	-
Proyectos Productivos y Acciones de Fomento	-	-	-	-	-	-

AUTÓNOMO

Cuenta Pública 2018
 TRIBUNAL DE CONCILIACION Y ARBITRAJE DEL ESTADO DE TLAXCALA
 Estado Analítico del Ejercicio del Presupuesto de Egresos
 Clasificación por Objeto del Gasto (Capítulo y Concepto)
 Del 1 de Enero al 31 de Diciembre de 2018

Concepto	Egresos					Subejercicio 6 = (3 - 4)
	Aprobado	Ampliaciones/ (Reducciones)	Modificado	Devengado	Pagado	
	1	2	3 = (1 + 2)	4	5	
Inversiones Financieras y Otras Provisiones	-	-	-	-	-	-
Inversiones Para el Fomento de Actividades Productivas.	-	-	-	-	-	-
Acciones y Participaciones de Capital	-	-	-	-	-	-
Compra de Títulos y Valores	-	-	-	-	-	-
Concesión de Préstamos	-	-	-	-	-	-
Inversiones en Fideicomisos, Mandatos y Otros Análogos	-	-	-	-	-	-
Otras Inversiones Financieras	-	-	-	-	-	-
Provisiones para Contingencias y Otras Erogaciones Especiales	-	-	-	-	-	-
Participaciones y Aportaciones	-	-	-	-	-	-
Participaciones	-	-	-	-	-	-
Aportaciones	-	-	-	-	-	-
Convenios	-	-	-	-	-	-
Deuda Pública	-	-	-	-	-	-
Amortización de la Deuda Pública	-	-	-	-	-	-
Intereses de la Deuda Pública	-	-	-	-	-	-
Comisiones de la Deuda Pública	-	-	-	-	-	-
Gastos de la Deuda Pública	-	-	-	-	-	-
Costo por Coberturas	-	-	-	-	-	-
Apoyos Financieros	-	-	-	-	-	-
Adeudos de Ejercicios Fiscales Anteriores (Adefas)	-	-	-	-	-	-
Total del Gasto	11,560,805	1,599,389	13,160,194	12,882,824	12,846,193	277,370

Cuenta Pública 2018
TRIBUNAL DE CONCILIACION Y ARBITRAJE DEL ESTADO DE TLAXCALA
 Estado Analítico del Ejercicio del Presupuesto de Egresos
 Clasificación Económica (por Tipo de Gasto)
 Del 1 de Enero al 31 de Diciembre de 2018

Concepto	Egresos					Subejercicio
	Aprobado	Ampliaciones/ (Reducciones)	Modificado	Devengado	Pagado	
	1	2	3 = (1 + 2)	4	5	
Gasto Corriente	11,434,695	1,139,761	12,574,456	12,351,087	12,314,456	223,369
Gasto de Capital	126,109	459,628	585,737	531,737	531,737	54,000
Amortización de la Deuda y Disminución de Pasivos	-	-	-	-	-	-
Total del Gasto	11,560,805	1,599,389	13,160,194	12,882,824	12,846,193	277,370

AUTÓNOMO

Cuenta Pública 2018 TRIBUNAL DE CONCILIACION Y ARBITRAJE DEL ESTADO DE TLAXCALA Estado Analítico del Ejercicio del Presupuesto de Egresos Clasificación Funcional (Finalidad y Función) Del 1 de Enero al 31 de Diciembre de 2018						
Concepto	Egresos					Subejercicio 6 = (3 - 4)
	Aprobado	Ampliaciones/ (Reducciones)	Modificado	Devengado	Pagado	
	1	2	3 = (1 + 2)	4	5	
Gobierno						
Legislación	-	-	-	-	-	-
Justicia	11,560,805	1,599,389	13,160,194	12,882,824	12,846,193	277,370
Coordinación de la Política de Gobierno	-	-	-	-	-	-
Relaciones Exteriores	-	-	-	-	-	-
Asuntos Financieros y Hacendarios	-	-	-	-	-	-
Seguridad Nacional	-	-	-	-	-	-
Asuntos de Orden Público y de Seguridad Interior	-	-	-	-	-	-
Otros Servicios Generales	-	-	-	-	-	-
Desarrollo Social						
Protección Ambiental	-	-	-	-	-	-
Vivienda y Servicios a la Comunidad	-	-	-	-	-	-
Salud	-	-	-	-	-	-
Recreación, Cultura y Otras Manifestaciones Sociales	-	-	-	-	-	-
Educación	-	-	-	-	-	-
Protección Social	-	-	-	-	-	-
Otros Asuntos Sociales	-	-	-	-	-	-
Desarrollo Económico						
Asuntos Económicos, Comerciales y Laborales en General	-	-	-	-	-	-
Agropecuaria, Silvicultura, Pesca y Caza	-	-	-	-	-	-
Combustibles y Energía	-	-	-	-	-	-
Minería, Manufacturas y Construcción	-	-	-	-	-	-
Transporte	-	-	-	-	-	-
Comunicaciones	-	-	-	-	-	-
Turismo	-	-	-	-	-	-
Ciencia, Tecnología e Innovación	-	-	-	-	-	-
Otras Industrias y Otros Asuntos Económicos	-	-	-	-	-	-
Otras no Clasificadas en Funciones Anteriores						
Transacciones de la Deuda Publica / Costo Financiero de la Deuda	-	-	-	-	-	-
Transferencias, Participaciones y Aportaciones entre Diferentes Niveles y Ordenes de Gobierno	-	-	-	-	-	-
Saneamiento del Sistema Financiero	-	-	-	-	-	-
Adeudos de Ejercicios Fiscales Anteriores	-	-	-	-	-	-
Total del Gasto	11,560,805	1,599,389	13,160,194	12,882,824	12,846,193	277,370

Cuenta Pública 2018
TRIBUNAL DE CONCILIACION Y ARBITRAJE DEL ESTADO DE TLAXCALA
Endeudamiento Neto
Del 1 de Enero al 31 de Diciembre de 2018

Identificación de Crédito o Instrumento	Colocación A	Amortización B	Endeudamiento Neto C = A - B
Creditos Bancarios			
Total Créditos Bancarios			
Otros Instrumentos de Deuda			
Total Otros Instrumentos de Deuda			
TOTAL	0	0	0

AUTÓNOMO

TRIBUNAL DE CONCILIACION Y ARBITRAJE DEL ESTADO DE TLAXCALA
Intereses de la Deuda
Del 1 de Enero al 31 de Diciembre de 2018

Identificación de Crédito o Instrumento	Devengado	Pagado
Créditos Bancarios		
Total Créditos Bancarios		
Otros Instrumentos de Deuda		
Total Otros Instrumentos de Deuda		
TOTAL	0	0

TRIBUNAL DE CONCILIACION Y ARBITRAJE DEL ESTADO DE TLAXCALA			
Indicadores de Postura Fiscal			
Del 1 de Enero al 31 de Diciembre de 2018			
Concepto	Estimado	Devengado	Pagado ³
I. Ingresos Presupuestarios (I=1+2)	11,560,805	13,160,193	13,160,193
1. Ingresos del Gobierno de la Entidad Federativa ¹	11,560,805	13,160,193	13,160,193
2. Ingresos del Sector Paraestatal ¹	-	-	-
II. Egresos Presupuestarios (II=3+4)	11,560,805	12,882,823	12,846,193
3. Egresos del Gobierno de la Entidad Federativa ²	11,560,805	12,882,823	12,846,193
4. Egresos del Sector Paraestatal ²			
III. Balance Presupuestario (Superávit o Déficit) (III = I - II)	-	277,370	314,000

Concepto	Estimado	Devengado	Pagado ³
III. Balance presupuestario (Superávit o Déficit)	-	277,370	314,000
IV. Intereses, Comisiones y Gastos de la Deuda			
V. Balance Primario (Superávit o Déficit) (V= III - IV)	-	277,370	314,000

Concepto	Estimado	Devengado	Pagado ³
A. Financiamiento	-	-	-
B. Amortización de la deuda			
C. Endeudamiento ó desendeudamiento (C = A - B)	-	-	-

1 Los Ingresos que se presentan son los ingresos presupuestario totales sin incluir los ingresos por financiamientos. Los Ingresos del Gobierno de la Entidad Federativa corresponden a los del Poder Ejecutivo, Legislativo Judicial y Autónomos

2 Los egresos que se presentan son los egresos presupuestarios totales sin incluir los egresos por amortización. Los egresos del Gobierno de la Entidad Federativa corresponden a los del Poder Ejecutivo, Legislativo, Judicial y Órganos Autónomos

3 Para Ingresos se reportan los ingresos recaudados; para egresos se reportan los egresos pagados

AUTÓNOMO

Cuenta Pública 2018
 TRIBUNAL DE CONCILIACION Y ARBITRAJE DEL ESTADO DE TLAXCALA
 Gasto por Categoría Programática
 Del 1 de Enero al 31 de Diciembre de 2018

Concepto	Egresos					Subejercicio 6 = (3 - 4)
	Aprobado	Ampliaciones/ (Reducciones)	Modificado	Devengado	Pagado	
	1	2	3 = (1 + 2)	4	5	
Programas	-	-	-	-	-	-
Subsidios: Sector Social y Privado o Entidades Federativas y Municipios	-	-	-	-	-	-
Sujetos a Reglas de Operación	-	-	-	-	-	-
Otros Subsidios	-	-	-	-	-	-
Desempeño de las Funciones	-	-	-	-	-	-
Prestación de Servicios Públicos	11,560,805	1,599,389	13,160,194	12,882,824	12,846,193	277,370
Provisión de Bienes Públicos	-	-	-	-	-	-
Planeación, seguimiento y evaluación de políticas públicas	-	-	-	-	-	-
Promoción y fomento	-	-	-	-	-	-
Regulación y supervisión	-	-	-	-	-	-
Funciones de las Fuerzas Armadas (Únicamente Gobierno Federal)	-	-	-	-	-	-
Específicos	-	-	-	-	-	-
Proyectos de Inversión	-	-	-	-	-	-
Administrativos y de Apoyo	-	-	-	-	-	-
Apoyo al proceso presupuestario y para mejorar la eficiencia institucional	-	-	-	-	-	-
Apoyo a la función pública y al mejoramiento de la gestión	-	-	-	-	-	-
Operaciones ajenas	-	-	-	-	-	-
Compromisos	-	-	-	-	-	-
Obligaciones de cumplimiento de resolución jurisdiccional	-	-	-	-	-	-
Desastres Naturales	-	-	-	-	-	-
Obligaciones	-	-	-	-	-	-
Pensiones y jubilaciones	-	-	-	-	-	-
Aportaciones a la seguridad social	-	-	-	-	-	-
Aportaciones a fondos de estabilización	-	-	-	-	-	-
Aportaciones a fondos de inversión y reestructura de pensiones	-	-	-	-	-	-
Programas de Gasto Federalizado (Gobierno Federal)	-	-	-	-	-	-
Gasto Federalizado	-	-	-	-	-	-
Participaciones a entidades federativas y municipios	-	-	-	-	-	-
Costo financiero, deuda o apoyos a deudores y ahorradores de la banca	-	-	-	-	-	-
Adeudos de ejercicios fiscales anteriores	-	-	-	-	-	-
Total del Gasto	11,560,805	1,599,389	13,160,194	12,882,824	12,846,193	277,370

Programas y Proyectos de Inversión

ESTE TRIBUNAL DE CONCILIACION Y ARBITRAJE NO CUENTA CON REGISTROS
DE PROGRAMAS O PROYECTOS DE INVERSION

AUTÓNOMO

Indicadores

TRIBUNAL DE CONCILIACIÓN Y ARBITRAJE DEL ESTADO DE TLAXCALA
PROGRAMA OPERATIVO ANUAL DEL 2018
EJE RECTOR: SEGURIDAD PÚBLICA Y PROCURACIÓN DE JUSTICIA
SECTOR: SEGURIDAD Y PROCURACIÓN DE JUSTICIA
ORGANO SUPERIOR: TRIBUNAL DE CONCILIACIÓN Y ARBITRAJE DEL ESTADO DE TLAXCALA



HOJA 1 DE 9

PROGRAMA	SUBPROGRAMA	ACCION	VALOR ANUAL %	META ANUAL		META JULIO		AVANCE %		INVERSION MILES DE PESOS				GASTO		
				CANTIDAD	UNIDAD DE MEDIDA	PROG.	ALC.	PROG.	ALC.	TOTAL	FEDERAL	ESTATAL	MUNICIPAL	OTRO	POB. BENEF. ICIADA	OBSER. VACIOS
TRIBUNAL DE CONCILIACIÓN Y ARBITRAJE DEL ESTADO DE TLAXCALA	PRESIDENCIA	CONVOCAR A SESIONES Y FORMULAR EL ORDEN DEL DIA CORRESPONDIENTE.	12%	50	OFICIO	4	4	7.00%	10.20%	149,699.32		149,699.32				256,627.40
		PRESIDIR LAS AUDIENCIAS	20%	3430	ACTA	300	142	11.67%	11.67%	249,498.87		249,498.87				427,712.35
		CONVOCAR A PLENO PARA APROBAR EL PRESUPUESTO ANUAL DEL TRIBUNAL ASI COMO SUS MODIFICACIONES.	5%	2	OFICIO	0	0	2.92%	2.50%	374,248.32		374,248.32				106,928.09
		RENDIR INFORMES RELATIVO A LOS AMPAROS	10%	360	ACUERDO	30	33	5.83%	6.84%	124,749.44		124,749.44				213,856.18
		RENDIR EL INFORME PREVIO A LOS EXHORTOS DE LAS AUTORIDADES JUDICIALES FEDERALES	10%	24	OFICIO	2	1	5.83%	5.00%	124,749.44		124,749.44				213,856.18
		DIRIGIR Y ASIGNAR EXPEDIENTES A LAS AREAS DE PROYECCIÓN, EJECUCIÓN, OFICIALIA DE PARTES Y AMPAROS.	13%	1950	EXPEDIENTES	160	71	7.58%	6.95%	162,174.27		162,174.27				278,013.03
		DECRETAR LA RESOLUCIÓN DEFINITIVA EN SESION DE PLENO SOBRE LOS PROYECTOS DE LAUDO Y EJECUTORIAS DE AMPARO DIRECTO EN LOS PLAZOS Y TERMINOS QUE FUJAN LAS LEYES.	10%	200	ACTA	12	16	5.83%	8.59%	124,749.44		124,749.44				213,856.18
		DECRETAR LA RESOLUCION DEFINITIVA EN SESION DE PLENO SOBRE LOS PROYECTOS DE SENTENCIAS INTERLOCUTORIAS EN LOS PLAZOS Y TERMINOS QUE FUJAN LAS LEYES	10%	180	ACTA	15	19	5.83%	7.42%	124,749.44		124,749.44				213,856.18
		REVISAR, AUTORIZAR Y RENDIR INFORMES QUE COMO PERSONA JURIDICA FISCALIZADA ESTA OBLIGADA A CUMPLIREN LOS TIEMPOS Y FORMAS QUE FUJA LA LEY.	10%	12	INFORME	1	1	5.83%	5.83%	124,749.44		124,749.44				213,856.18
		TOTAL	100%	6208		524	287	58.33%	65.00%	#####		1,559,367.96				



TRIBUNAL DE CONCILIACIÓN Y ARBITRAJE DEL ESTADO DE TLAXCALA

PROGRAMA OPERATIVO ANUAL DEL 2018

EJE RECTOR: SEGURIDAD PÚBLICA Y PROCURACIÓN DE JUSTICIA

SECTOR: SEGURIDAD Y PROCURACIÓN DE JUSTICIA

ORGANO SUPERIOR: TRIBUNAL DE CONCILIACIÓN Y ARBITRAJE DEL ESTADO DE TLAXCALA

HOJA 2 DE 9

PROGRAMA	SUBPROGRAMA	ACCION	VALOR ANUAL %	META ANUAL		META JULIO		AVANCE %		INVERSION MILES DE PESOS				GASTO		
				CANTIDAD	UNIDAD DE MEDIDA	PROG.	ALC.	PROG.	ALC.	TOTAL	FEDERAL	ESTATAL	MUNICIPAL	OTRO	POB. BENEF. ICIADA	OBSER. VACIONES
TRIBUNAL DE CONCILIACIÓN Y ARBITRAJE DEL ESTADO DE TLAXCALA	REPRESENTACION PATRONAL DE LOS PODERES PÚBLICOS MUNICIPIOS Y/O AYUNTAMENTOS.	ASISITIR A LAS SESIONES DE PLENO	10.00%	50	OFICIO	4	2	5.83%	7.10%	48,140.64		48,140.64				82,526.81
		ESTAR PRESENTE EN EL DESAHOGO DE LAS AUDIENCIAS QUE SE LLEVEN A CABO EN EL TRIBUNAL	10.00%	3397	ACTA	280	160	5.83%	5.79%	48,140.64		48,140.64				82,526.81
		SIGNAR LA RADICACION DE LAS DEMANDAS PRESENTADAS EN ESTE TRIBUNAL	10.00%	360	ACTA	30	20	5.83%	5.02%	48,140.64		48,140.64				82,526.81
		SIGNAR LA RADICACION DE LOS CONTRATOS COLECTIVOS	5.00%	38	ACTA	4	1	2.92%	2.74%	24,070.32		24,070.32				41,263.40
		SIGNAR LOS ACUERDOS DE TRAMITE	10.00%	4000	ACUERDO	350	431	5.83%	9.68%	48,140.64		48,140.64				82,526.81
		ANALISIS DE EMPLAZAMIENTO A HUELGA	2.00%	2	INFORME	1	0	0.00%	0.00%	9,628.13		9,628.13				16,505.36
		ACORDAR SOBRE LA CONTESTACIÓN DEL INCIDENTE	2.00%	271	REGISTRO	22	3	1.17%	0.88%	9,628.13		9,628.13				16,505.36
		ACORDAR LA TRAMITACIÓN DE LOS INCIDENTES	2.00%	271	ACTA	22	3	1.17%	0.87%	9,628.13		9,628.13				16,505.36
		DICTAR LA RESOLUCION DE LOS INCIDENTES	2.00%	200	ACTA	16	19	1.17%	1.23%	9,628.13		9,628.13				16,505.36
		ACORDAR SOBRE LOS AVISOS DE RECISIÓN DE LA RELACIÓN INDIVIDUAL DE TRABAJO	2.00%	69	ACTA	5	0	1.17%	0.31%	9,628.13		9,628.13				16,505.36
		PRESEDIR LA APROBACIÓN DE CONVENIOS DENTRO Y FUERA DE JUICIO	10.00%	240	ACTA	20	55	5.83%	9.40%	48,140.64		48,140.64				82,526.81
		REALIZAR OBSERVACIONES A LOS ACUERDOS (PROYECTOS DE LAUDO E INTERLOCUTORIAS)	5.00%	126	ACTA	10	20	2.92%	3.95%	24,070.32		24,070.32				41,263.40
		REVISAR DISCUTIR Y VOTAR LA RESOLUCIÓN DEFINITIVA DE SESIÓN DE PLENO SOBRE LOS PROYECTOS DE LAUDO Y EJECUTORIAS DE AMPARO DIRECTO EN LO PLAZOS Y TERMINOS QUE FUJAN LAS LEYES DE FORMA IMPARCIAL	15.00%	271	ACTA	20	16	8.75%	8.80%	72,210.95		72,210.95				123,790.20
		REVISAR DISCUTIR Y VOTAR LA RESOLUCIÓN DEFINITIVA EN SESIÓN DE PLENO SOBRE LOS PROYECTOS DE SENTENCIAS INTERLOCUTORIAS EN LOS PLAZOS Y TERMINOS QUE FUJAN LAS LEYES DE FORMA IMPARCIAL	15.00%	286	ACTA	25	19	8.75%	6.35%	72,210.95		72,210.95				123,790.20
		TOTAL			100.00%	9581		809	749	57.17%	62.12%	481,406.36		481,406.36		

AUTÓNOMO

TRIBUNAL DE CONCILIACIÓN Y ARBITRAJE DEL ESTADO DE TLAXCALA
 PROGRAMA OPERATIVO ANUAL DEL 2018
 EJE RECTOR: SEGURIDAD PÚBLICA Y PROCURACIÓN DE JUSTICIA
 SECTOR: SEGURIDAD Y PROCURACIÓN DE JUSTICIA
 ORGANO SUPERIOR: TRIBUNAL DE CONCILIACIÓN Y ARBITRAJE DEL ESTADO DE TLAXCALA



HOJA 3 DE 9

PROGRAMA	SUBPROGRAMA	ACCION	VALOR ANUAL %	META ANUAL		META JULIO		AVANCE %		INVERSION MILES DE PESOS				GASTO		
				CANTIDAD	UNIDAD DE MEDIDA	PROG.	ALC.	PROG.	ALC.	TOTAL	FEDERAL	ESTATAL	MUNICIPAL	OTRO	POB. BENEFICIADA	OBSERVACIONES
TRIBUNAL DE CONCILIACIÓN Y ARBITRAJE DEL ESTADO DE TLAXCALA	REPRESENTACION DE LOS TRABAJADORES DE LOS PODERES PÚBLICOS MUNICIPIOS Y/O AYUNTAMIENTOS.	ASISITIR A LAS SESIONES DE PLENO	10.00%	50	OFICIO	4	2	5.83%	7.10%	50,277.50		50,277.50				86,190.00
		ESTAR PRESENTE EN EL DESAHOGO DE LAS AUDIENCIAS QUE SE LLEVEN A CABO EN EL TRIBUNAL	10.00%	3397	ACTA	280	160	2.92%	5.79%	50,277.50		50,277.50				86,190.00
		SIGNAR LA RADICACION DE LAS DEMANDAS PRESENTADAS EN ESTE TRIBUNAL	10.00%	360	ACTA	30	20	5.83%	5.02%	50,277.50		50,277.50				86,190.00
		SIGNAR LA RADICACION DE LOS CONTRATOS COLECTIVOS	5.00%	38	ACTA	4	1	1.17%	2.74%	25,138.75		25,138.75				43,095.00
		SIGNAR LOS ACUERDOS DE TRAMITE	10.00%	4000	ACUERDO	350	431	1.17%	9.68%	50,277.50		50,277.50				86,190.00
		ANALISIS DE EMPLAZAMIENTO A HUELGA	2.00%	2	INFORME	1	0	1.17%	0.00%	0.00		0.00				17,238.00
		ACORDAR SOBRE LA CONTESTACIÓN DEL INCIDENTE	2.00%	271	REGISTRO	22	3	1.17%	0.88%	10,055.50		10,055.50				17,238.00
		ACORDAR LA TRAMITACIÓN DE LOS INCIDENTES	2.00%	271	ACTA	22	3	1.17%	0.87%	10,055.50		10,055.50				17,238.00
		DICTAR LA RESOLUCION DE LOS INCIDENTES	2.00%	200	ACTA	16	19	5.83%	1.23%	10,055.50		10,055.50				17,238.00
		ACORDAR SOBRE LOS AVISOS DE RECISIÓN DE LA RELACIÓN INDIVIDUAL DE TRABAJO	2.00%	69	ACTA	5	0	2.92%	0.31%	10,055.50		10,055.50				17,238.00
		PRESIDIR LA APROBACIÓN DE CONVENIOS DENTRO Y FUERA DE JUICIO	10.00%	240	ACTA	20	55	8.75%	9.40%	50,277.50		50,277.50				86,190.00
		REALIZAR OBSERVACIONES A LOS ACUERDOS (PROYECTOS DE LAUDO E INTERLOCUTORIAS)	5.00%	126	ACTA	10	20	8.75%	3.95%	25,138.75		25,138.75				43,095.00
		REVISAR DISCUTIR Y VOTAR LA RESOLUCIÓN DEFINITIVA DE SESIÓN DE PLENO SOBRE LOS PROYECTOS DE LAUDO Y EJECUTORIAS DE AMPARO DIRECTO EN LOS PLAZOS Y TERMINOS QUE FUJAN LAS LEYES DE FORMA IMPARCIAL	15.00%	271	ACTA	20	16	58.33%	8.80%	75,416.25		75,416.25				129,285.00
		REVISAR DISCUTIR Y VOTAR LA RESOLUCIÓN DEFINITIVA EN SESIÓN DE PLENO SOBRE LOS PROYECTOS DE SENTENCIAS INTERLOCUTORIAS EN LOS PLAZOS Y TERMINOS QUE FUJAN LAS LEYES DE FORMA IMPARCIAL	15.00%	286	ACTA	25	19	0.00%	6.35%	75,416.25		75,416.25				129,285.00
TOTAL	100.00%	9581		809	749	105.00%	62.12%	492,719.50		492,719.50					861,900.00	



TRIBUNAL DE CONCILIACIÓN Y ARBITRAJE DEL ESTADO DE TLAXCALA

PROGRAMA OPERATIVO ANUAL DEL 2018

EJE RECTOR: SEGURIDAD PÚBLICA Y PROCURACIÓN DE JUSTICIA

SECTOR: SEGURIDAD Y PROCURACIÓN DE JUSTICIA

ORGANO SUPERIOR: TRIBUNAL DE CONCILIACIÓN Y ARBITRAJE DEL ESTADO DE TLAXCALA

HOJA 4 DE 9

PROGRAMA	SUBPROGRAMA	ACCION	VALOR ANUAL %	META ANUAL		META JULIO		AVANCE %		INVERSION MILES DE PESOS				GASTO		
				CANTIDAD	UNIDAD DE MEDIDA	PROG.	ALC.	PROG.	ALC.	TOTAL	FEDERAL	ESTATAL	MUNICIPAL	OTRO	POB. BENEFICIADA	OBSERVACIONES
TRIBUNAL DE CONCILIACIÓN Y ARBITRAJE DEL ESTADO DE TLAXCALA	DIRECCION ADMINISTRATIVA	FORMULACION DE ANTEPROYECTO DE PRESUPUESTO DE EGRESOS PARA EL EJERCICIO FISCAL SIGUIENTE	20%	1	PROYECTO	0	0	0.00%	0.00%	0.00		0.00				373,092.14
		FORMULACION DEL PROGRAMA OPERATIVO ANUAL	20%	1	PROYECTO	0	0	0.00%	0.00%	0.00		0.00				373,092.14
		INTEGRACION DE CUENTA PUBLICA DE MANERA TRIMESTRAL PARA PRESENTARLA AL CONGRESO DEL ESTADO DE TLAXCALA	10%	4	INFORME	1	1	5.00%	5.00%	92,823.06		92,823.06				186,546.12
		SOLICITAR LA MINISTRACION A LA SECRETARIA DE PLANEACION Y FINANZAS;	10%	12	OFICIO	1	1	5.83%	5.83%	108,818.57		108,293.56				186,546.12
		ADMINISTRACIÓN Y SUMINISTRO DE LOS RECURSOS MATERIALES	10%	12	REPORTE	1	1	5.83%	5.83%	108,818.57		108,293.56				186,546.12
		INTEGRAR Y REGISTRAR LOS INVENTARIOS DE LOS ACTIVOS DEL TRIBUNAL	10%	12	INFORME	1	1	5.83%	5.83%	108,818.57		108,293.56				186,546.12
		PRESENTAR INFORMES FINANCIEROS AL PLENO DEL TRIBUNAL	10%	12	REPORTE	1	1	5.83%	5.83%	108,818.57		108,293.56				186,546.12
		ELABORAR, REVISAR Y SOLVENTAR LAS OBSERVACIONES HECHAS POR EL ORGANO DE FISCALIZACIÓN SUPERIOR.	10%	12	OFICIO	1	1	5.83%	5.83%	108,818.57		108,293.56				186,546.12
		TOTAL	100%	90		6	6	34.15%	34.15%	636,915.91		634,290.87				1,856,461.07

AUTÓNOMO

TRIBUNAL DE CONCILIACIÓN Y ARBITRAJE DEL ESTADO DE TLAXCALA
PROGRAMA OPERATIVO ANUAL DEL 2018
EJE RECTOR: SEGURIDAD PÚBLICA Y PROCURACIÓN DE JUSTICIA
SECTOR: SEGURIDAD Y PROCURACIÓN DE JUSTICIA
ORGANO SUPERIOR: TRIBUNAL DE CONCILIACIÓN Y ARBITRAJE DEL ESTADO DE TLAXCALA



HOJA 5 DE 9

PROGRAMA	SUBPROGRAMA	ACCION	VALOR ANUAL %	META ANUAL		META JULIO		AVANCE %		INVERSION MILES DE PESOS				GASTO		
				CANTIDAD	UNIDAD DE MEDIDA	PROG.	ALC.	PROG.	ALC.	TOTAL	FEDERAL	ESTATAL	MUNICIPAL	OTRO	POB. BENEFICIARIA	OBSERVACIONES
TRIBUNAL DE CONCILIACIÓN Y ARBITRAJE DEL ESTADO DE TLAXCALA	SECRETARIA GENERAL DE ACUERDOS	DAR FE DE LA INTERPOSICIÓN Y CONTESTACIÓN DE INCIDENTES	3%	200	ACTA	17	3	1.75%	0.80%	37,820.74		37,820.74				64,835.55
		DAR FE A LA TRAMITACIÓN DE INCIDENTES	2%	200	ACUERDO	17	19	1.17%	1.22%	25,213.81		25,213.81				43,223.68
		DAR FE DE LA APROBACIÓN DE CONVENIOS DENTRO Y FUERA DE JUICIO	10%	480	CONVENIO	40	27	5.83%	5.88%	126,069.08		126,069.08				216,118.43
		SENSIBILIZAR A LAS PARTES PARA LLEGAR A LA CONCILIACIÓN	2%	400	ACUERDO	33	15	1.17%	1.29%	25,213.81		25,213.81				43,223.68
		DAR FE DE LAS AUDIENCIAS DE OFRECIMIENTO Y ADMISION DE PRUEBAS, ASI COMO DESAHOGO DE PRUEBAS.	4%	800	ACUERDO	65	25	2.33%	3.20%	50,427.64		50,427.64				86,447.38
		DAR FE DEL DESAHOGO DE LAS AUDIENCIAS DE DEMANDA Y EXCEPCIONES	2%	800	ACUERDO	65	25	1.17%	0.87%	25,213.81		25,213.81				43,223.68
		DAR FE DEL DESAHOGO DE AUDIENCIAS DE CONCILIACIÓN Y MEDIACIÓN	2%	400	ACUERDO	35	15	1.17%	4.58%	25,213.81		25,213.81				43,223.68
		DAR FE DEL DESAHOGO DE LAS AUDIENCIAS DE REVISIÓN DE ACTOS DEL ACTUARIO	2%	100	ACUERDO	7	0	1.17%	0.26%	25,213.81		25,213.81				43,223.68
		DAR FE DEL DESAHOGO DE AUDIENCIAS DE REMATE	2%	12	ACUERDO	1	0	1.17%	0.17%	25,213.81		25,213.81				43,223.68
		DAR FE DE LA TOMA DE PROTESTA A DEPOSITARIOS	2%	20	ACUERDO	1	0	1.17%	1.24%	25,213.81		25,213.81				43,223.68
		DAR FE DE LAS AUDIENCIAS DE RATIFICACIÓN DE CERTIFICADOS MEDICOS	2%	140	ACUERDO	8	1	1.17%	0.26%	25,213.81		25,213.81				43,223.68
		DAR FE DE LAS DILIGENCIAS ENCOMENDADAS A LOS ACTUARIOS	2%	140	ACUERDO	9	55	1.17%	2.74%	25,213.81		25,213.81				43,223.68
		DAR FE DE LOS DESISTIMIENTOS	2%	120	ACUERDO	10	0	1.17%	0.47%	25,213.81		25,213.81				43,223.68
		DAR CUENTA DE LAS DEMANDAS DEL TRIBUNAL	3%	500	ACTA	40	13	1.75%	1.16%	37,820.74		37,820.74				64,835.55
		DAR CUENTA AL PLENO DE ESTE TRIBUNAL DE LOS EMPLAZAMIENTOS A HUELGA.	4%	8	PLIEGO PETITORIO	0	0	2.33%	0.00%	50,427.64		50,427.64				86,447.38
		DAR CUENTA AL TRIBUNAL DEL DEPOSITO DE LAS REVISIONES DE CONTRATOS COLECTIVOS	2%	80	ACUERDO	8	1	1.17%	0.51%	25,213.81		25,213.81				43,223.68
		DAR CUENTA DE LOS CONFLICTOS COMPETENCIALES	2%	20	ACUERDO	1	0	1.17%	0.17%	25,213.81		25,213.81				43,223.68
		DAR CUENTA LA RESOLUCIÓN DE INCIDENTES	4%	200	ACUERDO	17	19	2.33%	1.90%	50,427.64		50,427.64				86,447.38
		EXPEDIR COPIAS CERTIFICADAS	2%	120	ACUERDO	10	1	1.17%	0.63%	25,213.81		25,213.81				43,223.68
		DAR CUENTA DE LOS AVISOS DE RECESION DE LA RELACIÓN INDIVIDUAL DE TRABAJO	2%	40	ACUERDO	4	0	1.17%	0.50%	25,213.81		25,213.81				43,223.68
		DAR FE DE LAS SESIONES DE PLENO	4%	50	ACUERDO	4	4	2.33%	3.65%	50,427.64		50,427.64				86,447.38
		DAR CUENTA DE LAS DECLARACIONES DE BENEFICIARIOS	2%	20	ACUERDO	1	0	1.17%	0.45%	25,213.81		25,213.81				43,223.68
		DAR CUENTA DE LOS EXPEDIENTILLOS	2%	24	ACUERDO	2	0	1.17%	0.50%	25,213.81		25,213.81				43,223.68
		DAR CUENTA DE LOS ACUERDOS PARA ALEGATOS	2%	120	ACUERDO	10	1	1.17%	0.88%	25,213.81		25,213.81				43,223.68
		DAR CUENTA AL PRESIDENTE DEL TRIBUNAL LA PRESENTACIÓN DE AMPAROS Y DEL CUMPLIMIENTO DE EJECUTORIAS DE AMPARO	4%	200	ACUERDO	17		2.33%	0.00%	50,427.64		50,427.64				86,447.38
		DAR CUENTA DE LAS PROMOCIONES DE PERSONALIDAD, DE RENUDACIÓN DE PROCEDIMIENTO Y DE CAMBIO DE DOMICILIO	6%	250	ACUERDO	20	12	3.50%	3.30%	75,641.46		75,641.46				129,671.07
		DAR FE DEL CIERRE DE INSTRUCCIÓN	2%	120	ACUERDO	10	4	1.17%	1.25%	25,213.81		25,213.81				43,223.68
		DAR CUENTAS CON LOS ACUERDOS DE CADUCIDAD DE JUICIOS	5%	60	ACUERDO	5	1	2.92%	1.50%	63,034.55		63,034.55				108,059.23
		DAR CUENTAS CON LAS SOLICITUDES DE TOMA DE NOTA	4%	12	ACUERDO	1	0	2.33%	0.99%	50,427.64		50,427.64				86,447.38
		DAR CUENTA CON EXPEDIENTES PARA PROCESALES	2%	80	ACUERDO	8	1	1.17%	0.71%	25,213.81		25,213.81				43,223.68
DAR CUENTA DEL ENVIO DE OFICIOS	3%	600	ACTA	50	12	1.75%	1.38%	37,820.74		37,820.74				64,835.55		
DAR CUENTA CON LOS ESCRITOS RECEPCIONADOS FUERA DEL HORARIO DE OFICINA	2%	60	ACUERDO	5	0	1.17%	0.97%	25,213.81		25,213.81				43,223.68		
DAR FE DE LOS EXPEDIENTES TURNADOS AL ARCHIVO	2%	600	ACTA	50	129	1.17%	5.67%	25,213.81		25,213.81				43,223.68		
DAR FE DE LOS EXPEDIENTES TURNADOS A ACTUARIA	2%	600	ACTA	50	133	1.17%	6.90%	25,213.81		25,213.81				43,223.68		
DAR FE DEL FOLIO DE CADA EXPEDIENTE	2%	600	ACTA	50	431	1.17%	22.42%	25,213.81		25,213.81				43,223.68		
		TOTAL	100%	8176		671	947	58.33%	78.42%	1,260,690.84		1,260,690.84			2,161,184.30	



HOJA 6 DE 9

TRIBUNAL DE CONCILIACIÓN Y ARBITRAJE DEL ESTADO DE TLAXCALA
PROGRAMA OPERATIVO ANUAL DEL 2018
EJE RECTOR: SEGURIDAD PÚBLICA Y PROCURACIÓN DE JUSTICIA
SECTOR: SEGURIDAD Y PROCURACIÓN DE JUSTICIA
ORGANO SUPERIOR: TRIBUNAL DE CONCILIACIÓN Y ARBITRAJE DEL ESTADO DE TLAXCALA

PROGRAMA	SUBPROGRAMA	ACCION	VALOR ANUAL %	META ANUAL		META JULIO		AVANCE %		INVERSION MILES DE PESOS				GASTO				
				CANTIDAD	UNIDAD DE MEDIDA	PROG.	ALC.	PROG.	ALC.	TOTAL	FEDERAL	ESTATAL	MUNICIPAL	OTRO	PGB. BENEFICIADA	OBSERVACIONES	TOTAL	
TRIBUNAL DE CONCILIACIÓN Y ARBITRAJE DEL ESTADO DE TLAXCALA	PROYECCIÓN	REALIZAR PROYECTOS DE LAUDOS	25%	180	PROYECTO	15	10	14.58%	17.80%	275,887.12		275,887.12					472,949.35	
		REALIZAR PROYECTOS DE LAUDOS EN CUMPLIMIENTO A EJECUTORIAS DE AMPARO DIRECTO	20%	120	PROYECTO	10	7	11.67%	8.50%	220,709.70		220,709.70						378,359.48
		REALIZAR PROYECTOS DE LAUDOS EN CUMPLIMIENTO A EJECUTORIAS DE AMPARO INDIRECTO	20%	60	PROYECTO	5	1	11.67%	4.04%	220,709.70		220,709.70						378,359.48
		REALIZAR PROYECTOS INTERLUCOTORIAS EN CUMPLIMIENTO A EJECUTORIAS DE AMPARO DIRECTO	10%	48	PROYECTO	4	0	5.83%	0.20%	110,354.85		110,354.85						189,179.74
		REALIZAR PROYECTOS DE INTERLUCOTORIAS EN CUMPLIMIENTO A EJECUTORIAS DE AMPARO INDIRECTO	5%	36	PROYECTO	3	0	2.92%	0.75%	55,177.42		55,177.42						94,589.87
		INTERLUCOTORIAS (COMPETENCIA, A CUMULACIÓN, PERSONALIDAD, NULIDAD DE NOTIFICACION, DE LIQUIDACIÓN E INNOMINADOS)	5%	120	PROYECTO	10	16	2.92%	3.77%	55,177.42		55,177.42						94,589.87
		RECURSO DE REVISION CONTRA ACTOS DEL ACTUARIO	5%	72	PROYECTO	6	0	2.92%	0.20%	55,177.42		55,177.42						94,589.87
		DECLARACION DE BENEFICIARIOS	5%	36	PROYECTO	3	1	2.92%	1.32%	55,177.42		55,177.42						94,589.87
		ACLARACION DE ALUDO	5%	24	PROYECTO	2	0	2.92%	1.04%	55,177.42		55,177.42						94,589.87
		TOTAL			100%	696		58	35	58.33%	37.62%	1,103,548.48		1,103,548.48				

AUTÓNOMO

TRIBUNAL DE CONCILIACIÓN Y ARBITRAJE DEL ESTADO DE TLAXCALA

PROGRAMA OPERATIVO ANUAL DEL 2018

EJE RECTOR: SEGURIDAD PÚBLICA Y PROCURACIÓN DE JUSTICIA

SECTOR: SEGURIDAD Y PROCURACIÓN DE JUSTICIA

ORGANO SUPERIOR: TRIBUNAL DE CONCILIACIÓN Y ARBITRAJE DEL ESTADO DE TLAXCALA



HOJA 7 DE 9

PROGRAMA	SUBPROGRAMA	ACCION	VALOR ANUAL %	META ANUAL		META JULIO		AVANCE%		INVERSION MILES DE PESOS				GASTO		
				CANTIDAD	UNIDAD DE MEDIDA	PROG.	ALC.	PROG.	ALC.	TOTAL	FEDERAL	ESTATAL	MUNICIPAL	OTRO	POB. BENEFICIADA	OBSERVACIONES
TRIBUNAL DE CONCILIACIÓN Y ARBITRAJE DEL ESTADO DE TLAXCALA	ACTUARIA	NOTIFICAR EXPEDIENTILLOS, PARA PROCESALES Y EXHORTOS	2%	53	ACTA	4	0	1.17%	0.86%	11,453.49		11,453.49				19,634.55
		NOTIFICAR ACUERDOS DE PRUEBA, DE TRAMITE, DE AMPARO Y EJECUCIÓN	23%	3708	ACTA	309	210	13.42%	13.74%	131,715.07		131,715.07				225,797.26
		NOTIFICAR EMPLAZAMIENTOS, EMPLAZAMIENTOS DE TERCEROS INTERESADOS DE LOS CUADERNOS DE AMPARO.	8%	1152	CEDULA	96	31	4.67%	3.72%	45,813.93		45,813.93				78,538.17
		NOTIFICAR LAUDOS E INTERLOCUTORIAS	12%	1560	ACTA	130	55	7.00%	6.54%	68,720.90		68,720.90				117,807.26
		NOTIFICAR CONVENIOS COLECTIVOS DE TRABAJO, RESICIONES LABORALES, EMPLAZAMIENTOS A HUELGA	1%	44	ACTA	4	3	0.58%	0.54%	5,726.74		5,726.74				9,817.27
		NOTIFICACIÓN DE ALEGATOS	4%	400	ACTA	35	10	2.33%	2.32%	22,906.97		22,906.97				39,269.09
		REMITIR OFICIOS EN DEPENDENCIAS, INSTITUCIONES Y SINDICATOS	23%	1300	OFICIOS	110	42	13.42%	11.54%	131,715.07		131,715.07				225,797.26
		DESAHOGO DE DILIGENCIA DE REINSTALACIÓN Y REQUERIMIENTO DE PAGO	6%	220	ACTA	18	4	3.50%	3.36%	34,360.45		34,360.45				58,903.63
		DESAHOGO DE DILIGENCIA DE INSPECCIONES, COTEJOS Y COMPULSAS	13%	430	ACTA	35	20	7.58%	6.15%	74,447.65		74,447.65				127,624.54
		DESAHOGO DE DILIGENCIA DE CAMBIO DE DEPOSITARIOS	1%	5	ACTA	0	0	0.58%	0.16%	5,726.74		5,726.74				9,817.27
		DESAHOGO DE DILIGENCIA DE INVESTIGACIÓN DE DECLARACIÓN DE BENEFICIARIOS, BUSQUEDA Y CITACIÓN DE TESTIGOS Y ABSOLVENTES.	5%	252	ACTA	21	13	2.92%	1.70%	28,633.71		28,633.71				49,086.36
		RAZONES ACTUARIALES	1%	48	ACTA	4	5	0.58%	0.84%	5,726.74		5,726.74				9,817.27
		FUJACION DE AVISOS EN LA DECLARACIÓN DE BENEFICIARIOS	1%	40	ACTA	4	23	0.58%	1.80%	5,726.74		5,726.74				9,817.27
				TOTAL	100%	9212		770	416	58.33%	53.27%	572,674.20		572,674.20		



TRIBUNAL DE CONCILIACIÓN Y ARBITRAJE DEL ESTADO DE TLAXCALA
PROGRAMA OPERATIVO ANUAL DEL 2018
EJE RECTOR: SEGURIDAD PÚBLICA Y PROCURACIÓN DE JUSTICIA
SECTOR: SEGURIDAD Y PROCURACIÓN DE JUSTICIA
ORGANO SUPERIOR: TRIBUNAL DE CONCILIACIÓN Y ARBITRAJE DEL ESTADO DE TLAXCALA

PROGRAMA	SUBPROGRAMA	ACCION	VALOR ANUAL %	META ANUAL		META JULIO		AVANCE %		INVERSION MILES DE PESOS					GASTO			
				CANTIDAD	UNIDAD DE MEDIDA	PROG.	ALC.	PROG.	ALC.	TOTAL	FEDERAL	ESTATAL	MUNICIPAL	OTRO	POB. BENEF. ICIADA	OBSER. VACIO NES	TOTAL	
TRIBUNAL DE CONCILIACIÓN Y ARBITRAJE DEL ESTADO DE TLAXCALA	OFICIALÍA DE PARTES	RECIBIR LA PROMOCIONES Y DEMAS CORRESPONDENCIA DIRIGIDA AL TRIBUNAL, OTORGAR EL ACUSE DE RECIBO CORRESPONDIENTE Y ASENTAR, TANTO EN LA PROMOCION COMO EN EL ACUSE DE RECIBO, CORRESPONDIENTE Y ASENTAR EN LA PROMOCION COMO EN EL ACUSE DE RECIBO ,RAZON CON SELLO OFICIAL Y FIRMA, EXPRESANDO LA FECHA, HORA, NUMERO DE FOJAS Y DOCUMENTOS ANEXOS.	15%	3956	PROMOCIÓN	378	286	8.75%	14.90%	26,856.95		26,856.95					46,040.48	
		REGISTRAR POR RIGUROSO ORDEN PROGRESIVO, EN EL LIBRO QUE AL EFECTO SE LLEVE LAS PROMOCIONES Y DEMÁS DOCUMENTACION RECIBIDAS.	15%	12	LIBRO	1	1	8.75%	8.75%	26,856.95		26,856.95						46,040.48
		DAR CUENTA A MAS TARDAR EL DIA SIGUIENTE A SU RECEPCION CON LAS PROMOCIONES Y DOCUMENTACION RECIBIDAS, AL SECRETARIO GENERAL DE ACUERDOS.	10%	4800	PROMOCIÓN	400	316	5.83%	6.15%	17,904.62		17,904.62						30,693.64
		ELABORAR SEMANALMENTE LA RELACION DE INFORMES ESTADISTICOS .	10%	46	PROMOCIÓN	2	2	5.83%	5.83%	17,904.62		17,904.62						30,693.64
		FACILITAR LOS EXPEDIENTES PARA SU CONSULTA	10%	1200	EXPEDIENTE	100	63	5.83%	5.51%	17,904.62		17,904.62						30,693.64
		DAR CUENTA DE LAS DEMANDAS AL TRIBUNAL	10%	334	DEMANDAS	10	20	5.83%	7.11%	17,904.62		17,904.62						30,693.64
		DAR CUENTA AL TRIBUNAL DEL DEPOSITO DE LAS REVISIONES DE CONTRATOS COLECTIVOS	10%	24	INFORME	2	1	5.83%	5.54%	17,904.62		17,904.62						30,693.64
		DAR CUENTA DE LA APROBACIÓN DE CONVENIOS DENTRO Y FUERA DE JUICIO.	10%	284	CONVENIOS	25	55	5.83%	7.16%	17,904.62		17,904.62						30,693.64
		DAR CUENTA AL PRESIDENTE DEL TRIBUNAL LA PRESENTACIÓN DE AMPAROS	10%	180	AMPAROS	15	17	5.83%	6.08%	17,904.62		17,904.62						30,693.64
				TOTAL		10836		933	761	58.33%	67.03%	179,046.26		179,046.26				

AUTÓNOMO

TRIBUNAL DE CONCILIACIÓN Y ARBITRAJE DEL ESTADO DE TLAXCALA
PROGRAMA OPERATIVO ANUAL DEL 2018

EJE RECTOR: SEGURIDAD PÚBLICA Y PROCURACIÓN DE JUSTICIA

SECTOR: SEGURIDAD Y PROCURACIÓN DE JUSTICIA

ORGANO SUPERIOR: TRIBUNAL DE CONCILIACIÓN Y ARBITRAJE DEL ESTADO DE TLAXCALA



HOJA 9 DE 9

PROGRAMA	SUBPROGRAMA	ACCION	VALOR ANUAL %	META ANUAL		META JULIO		AVANCE %		INVERSION MILES DE PESOS				GASTO				
				CANTIDAD	UNIDAD DE MEDIDA	PROG.	ALC.	PROG.	ALC.	TOTAL	FEDERAL	ESTATAL	MUNICIPAL	OTRO	POB. BENEFICIADA	OBSERVACIONES	TOTAL	
TRIBUNAL DE CONCILIACIÓN Y ARBITRAJE DEL ESTADO DE TLAXCALA	SECRETARIA DE AMPAROS	RADICAR AMPAROS DIRECTOS	5%	243	ACUERDO	14	9	2.92%	3.14%	15,399.08		15,399.08					26,398.42	
		RADICAR AMPAROS INDIRECTOS	5%	272	ACUERDO	18	7	2.92%	2.66%	15,399.08		15,399.08						26,398.42
		RENDIR INFORMES PREVIOS, JUSTIFICATIVOS, Y DE QUEJA A LOS JUZGADOS DE DISTRITO EN EL ESTADO	21%	309	INFORME	27	14	12.25%	13.33%	64,676.13		64,676.13						110,873.36
		REALIZAR ACUERDOS EN LOS QUE SE CONCEDE SUSPENSION PROVISIONAL, SE CONCEDE SUSPENSION DEFINITIVA Y SE NEGIA SUSPENSION DEFINITIVA.	5%	111	ACUERDO	10	0	2.92%	0.94%	15,399.08		15,399.08						26,398.42
		REALIZAR ACUERDOS RELATIVOS A LAS SENTENCIAS QUE CONCEDAN AMPARO, SE NIEGAN AL AMPARO Y SE SOBRESIEN EN EL JUICIO DE AMPARO	10%	272	ACUERDO	19	16	5.83%	7.58%	30,798.16		30,798.16						52,796.84
		REALIZAR ACUERDOS RELATIVOS A LAS SENTENCIAS QUE HAN CAUSADO EJECUTORIA	4%	132	ACUERDO	8	7	2.33%	2.43%	12,319.26		12,319.26						21,118.73
		REALIZAR ACUERDOS EN LOS QUE SE DECLARA QUE EL FALLO PROTECTOR HA QUEDADO CUMPLIDO	4%	118	ACUERDO	11	12	2.33%	2.55%	12,319.26		12,319.26						21,118.73
		REALIZAR ACUERDOS RELATIVOS EN LOS QUE SE DECLARA QUE HA CAUSADO ESTADO EL ACUERDO QUE TUVO POR CUMPLIDA LA EJECUTORIA DE AMPARO.	3%	225	ACUERDO	16	6	1.75%	1.53%	9,239.45		9,239.45						15,839.05
		REALIZAR ACUERDOS EN LOS QUE SE ADMITA EL RECURSO DE QUEJA	2%	12	ACUERDO	1	0	1.17%	0.25%	6,159.63		6,159.63						10,559.37
		REALIZAR ACUERDOS EN LOS QUE EL JUZGADO DE DISTRITO O TRIBUNAL COLEGIADO DECLINA COMPETENCIA.	1%	24	ACUERDO	2	0	0.58%	0.25%	3,079.81		3,079.81						5,279.68
		REALIZAR ACUERDOS EN LOS QUE QUEDAN SIN MATERIA EL JUICIO DE AMPARO	1%	19	ACUERDO	2	0	0.58%	0.25%	3,079.81		3,079.81						5,279.68
		CUMPLIMIENTO A EJECUTORIAS DE AMPARO (TURNAR AL ÁREA CORRESPONDIENTE, DAR SEGUIMIENTO Y REMITIR CONSTANCIAS INMEDIANTE OFICIO A LOS JUZGADOS DE DISTRITO O TRIBUNALES COLEGIADOS).	7%	97	OFICIO	8	23	4.08%	9.14%	21,558.71		21,558.71						36,957.78
		CUMPLIMIENTO A REQUERIMIENTO DE LOS JUZGADOS	7%	240	OFICIO	32	6	4.08%	2.72%	21,558.71		21,558.71						36,957.78
		REALIZAR ACUSE DE RECIBO AL TRIBUNAL COLEGIADO DE CIRCUITO.	3%	44	OFICIO	6	6	1.75%	3.25%	9,239.45		9,239.45						15,839.05
		COSTURA DE LAS PROMOCIONES, ACUERDOS A EXPEDIENTES Y CUADERNOS DE AMPARO.	10%	540	COSTURA	40	163	5.83%	20.90%	30,798.16		30,798.16						52,796.84
		OBTENCION DE CARPETA FALSA CON MOTIVO DE LA INTERPOSICIÓN DE AMPARO DIRECTO.	5%	199	CARPETA	18	5	2.92%	2.07%	15,399.08		15,399.08						26,398.42
		REMITIR COPIAS CERTIFICADAS PARA ATENCIÓN A REQUERIMIENTOS TANTO LOS JUZGADOS DE DISTRITO COMO DE LOS TRIBUNALES COLEGIADOS.	7%	214	OFICIO	16	6	4.08%	2.63%	21,558.71		21,558.71						36,957.78
		TOTAL	100%	3071		248	280	58.33%	75.62%	307,981.54		307,981.54					\$ 527,968.35	



TRIBUNAL DE CONCILIACIÓN Y ARBITRAJE DEL ESTADO DE TLAXCALA
PROGRAMA OPERATIVO ANUAL DEL 2018
EJE RECTOR: SEGURIDAD PÚBLICA Y PROCURACIÓN DE JUSTICIA
SECTOR: SEGURIDAD Y PROCURACIÓN DE JUSTICIA
ORGANO SUPERIOR: TRIBUNAL DE CONCILIACIÓN Y ARBITRAJE DEL ESTADO DE TLAXCALA

PROGRAMA	SUBPROGRAMA	ACCION	VALOR ANUAL %	META ANUAL		META AGOSTO		AVANCE%		INVERSION MILES DE PESOS				GASTO		
				CANTIDAD	UNIDAD DE MEDIDA	PROG.	ALC.	PROG.	ALC.	TOTAL	FEDERAL	ESTATAL	MUNICIPAL	OTRO	POB. BENEF. ICIADA	OBSER. VACIOS
TRIBUNAL DE CONCILIACIÓN Y ARBITRAJE DEL ESTADO DE TLAXCALA	PRESIDENCIA	CONVOCAR A SESIONES Y FORMULAR EL ORDEN DEL DIA CORRESPONDIENTE.	12%	50	OFICIO	4	9	8.00%	11.70%	171,084.93		171,084.93				256,627.40
		PRESEDIR LAS AUDIENCIAS	20%	3430	ACTA	250	469	13.33%	14.00%	285,141.57		285,141.57				427,712.35
		CONVOCAR A PLENO PARA APROBAR EL PRESUPUESTO ANUAL DEL TRIBUNAL ASI COMO SUS MODIFICACIONES.	5%	2	OFICIO	0	0	3.33%	2.50%	427,712.36		427,712.36				106,928.09
		RENDIR INFORMES RELATIVO A LOS AMPAROS	10%	360	ACUERDO	35	46	6.67%	7.70%	142,570.79		142,570.79				213,856.18
		RENDIR EL INFORME PREVIO A LOS EXHORTOS DE LAS AUTORIDADES JUDICIALES FEDERALES	10%	24	OFICIO	2	0	6.67%	5.00%	142,570.79		142,570.79				213,856.18
		DIRIGIR Y ASIGNAR EXPEDIENTES A LAS AREAS DE PROYECCIÓN, EJECUCIÓN, OFICIALIA DE PARTES Y AMPAROS.	13%	1950	EXPEDIENTES	155	182	8.67%	8.03%	185,342.02		185,342.02				278,013.03
		DECRETAR LA RESOLUCIÓN DEFINITIVA EN SESION DE PLENO SOBRE LOS PROYECTOS DE LAUDO Y EJECUTORIAS DE AMPARO DIRECTO EN LOS PLAZOS Y TERMINOS QUE FUJAN LAS LEYES.	10%	200	ACTA	13	35	6.67%	10.25%	142,570.79		142,570.79				213,856.18
		DECRETAR LA RESOLUCION DEFINITIVA EN SESION DE PLENO SOBRE LOS PROYECTOS DE SENTENCIAS INTERLOCUTORIAS EN LOS PLAZOS Y TERMINOS QUE FUJAN LAS LEYES	10%	180	ACTA	10	20	6.67%	9.08%	142,570.79		142,570.79				213,856.18
		REVISAR, AUTORIZAR Y RENDIR INFORMES QUE COMO PERSONA JURIDICA FISCALIZADA ESTA OBLIGADA A CUMPLIREN LOS TIEMPOS Y FORMAS QUE FUJA LA LEY.	10%	12	INFORME	1	1	6.67%	6.67%	142,570.79		142,570.79				213,856.18
		TOTAL	100%	6208		470	762	66.67%	74.93%	#####		1,782,134.81				2,138,561.77

AUTÓNOMO

TRIBUNAL DE CONCILIACIÓN Y ARBITRAJE DEL ESTADO DE TLAXCALA
 PROGRAMA OPERATIVO ANUAL DEL 2018
 EJE RECTOR: SEGURIDAD PÚBLICA Y PROCURACIÓN DE JUSTICIA
 SECTOR: SEGURIDAD Y PROCURACIÓN DE JUSTICIA
 ORGANO SUPERIOR: TRIBUNAL DE CONCILIACIÓN Y ARBITRAJE DEL ESTADO DE TLAXCALA



HOJA 2 DE 9

PROGRAMA	SUBPROGRAMA	ACCION	VALOR ANUAL %	META ANUAL		META AGOSTO		AVANCE %		INVERSION MILES DE PESOS				GASTO		
				CANTIDAD	UNIDAD DE MEDIDA	PROG.	ALC.	PROG.	ALC.	TOTAL	FEDERAL	ESTATAL	MUNICIPAL	OTRO	POB. BENEFICIADA	OBSERVACIONES
TRIBUNAL DE CONCILIACIÓN Y ARBITRAJE DEL ESTADO DE TLAXCALA	REPRESENTACION PATRONAL DE LOS PODERES PÚBLICOS MUNICIPIOS Y/O AYUNTAMIENTOS.	ASISITIR A LAS SESIONES DE PLENO	10.00%	50	OFICIO	4	5	6.64%	7.95%	55,017.87		55,017.87				82,526.81
		ESTAR PRESENTE EN EL DESAHOGO DE LAS AUDIENCIAS QUE SE LLEVEN A CABO EN EL TRIBUNAL	10.00%	3397	ACTA	265	351	7.44%	6.79%	55,017.87		55,017.87				82,526.81
		SIGNAR LA RADICACION DE LAS DEMANDAS PRESENTADAS EN ESTE TRIBUNAL	10.00%	360	ACTA	30	26	6.40%	5.81%	55,017.87		55,017.87				82,526.81
		SIGNAR LA RADICACION DE LOS CONTRATOS COLECTIVOS	5.00%	38	ACTA	4	2	3.12%	2.95%	27,508.93		27,508.93				41,263.40
		SIGNAR LOS ACUERDOS DE TRAMITE	10.00%	4000	ACUERDO	342	677	6.40%	3.78%	55,017.87		55,017.87				82,526.81
		ANALISIS DE EMPLAZAMIENTO A HUELGA	2.00%	2	INFORME	0	0	0.00%	0.00%	11,003.57		11,003.57				16,505.36
		ACORDAR SOBRE LA CONTESTACIÓN DEL INCIDENTE	2.00%	271	REGISTRO	23	12	1.33%	0.94%	11,003.57		11,003.57				16,505.36
		ACORDAR LA TRAMITACIÓN DE LOS INCIDENTES	2.00%	271	ACTA	23	12	1.33%	0.96%	11,003.57		11,003.57				16,505.36
		DICTAR LA RESOLUCION DE LOS INCIDENTES	2.00%	200	ACTA	14	21	0.80%	1.45%	11,003.57		11,003.57				16,505.36
		ACORDAR SOBRE LOS AVISOS DE RECISIÓN DE LA RELACIÓN INDIVIDUAL DE TRABAJO	2.00%	69	ACTA	6	0	1.92%	0.31%	11,003.57		11,003.57				16,505.36
		PRESIDIR LA APROBACIÓN DE CONVENIOS DENTRO Y FUERA DE JUICIO	10.00%	240	ACTA	20	96	4.00%	12.72%	55,017.87		55,017.87				82,526.81
		REALIZAR OBSERVACIONES A LOS ACUERDOS (PROYECTOS DE LAUDO E INTERLOCUTORIAS)	5.00%	126	ACTA	11	10	3.33%	4.32%	27,508.93		27,508.93				41,263.40
		REVISAR DISCUTIR Y VOTAR LA RESOLUCIÓN DEFINITIVA DE SESIÓN DE PLENO SOBRE LOS PROYECTOS DE LAUDO Y EJECUTORIAS DE AMPARO DIRECTO EN LO PLAZOS Y TERMINOS QUE FIJAN LAS LEYES DE FORMA IMPARCIAL	15.00%	271	ACTA	22	35	10.40%	10.67%	82,526.80		82,526.80				123,790.20
		REVISAR DISCUTIR Y VOTAR LA RESOLUCIÓN DEFINITIVA EN SESIÓN DE PLENO SOBRE LOS PROYECTOS DE SENTENCIAS INTERLOCUTORIAS EN LOS PLAZOS Y TERMINOS QUE FIJAN LAS LEYES DE FORMA IMPARCIAL	15.00%	286	ACTA	27	21	9.76%	7.50%	82,526.80		82,526.80				123,790.20
		TOTAL			100.00%	9581		791	1268	62.88%	66.15%	550,178.70		550,178.70		



TRIBUNAL DE CONCILIACIÓN Y ARBITRAJE DEL ESTADO DE TLAXCALA
PROGRAMA OPERATIVO ANUAL DEL 2018
EJE RECTOR: SEGURIDAD PÚBLICA Y PROCURACIÓN DE JUSTICIA
SECTOR: SEGURIDAD Y PROCURACIÓN DE JUSTICIA
ORGANO SUPERIOR: TRIBUNAL DE CONCILIACIÓN Y ARBITRAJE DEL ESTADO DE TLAXCALA

HOJA 3 DE 9

PROGRAMA	SUBPROGRAMA	ACCION	VALOR ANUAL %	META ANUAL		META AGOSTO		AVANCE %		INVERSION MILES DE PESOS					GASTO			
				CANTIDAD	UNIDAD DE MEDIDA	PROG.	ALC.	PROG.	ALC.	TOTAL	FEDERAL	ESTATAL	MUNICIPAL	OTRO	POB. BENEFICIADA	OBSERVACIONES	TOTAL	
TRIBUNAL DE CONCILIACIÓN Y ARBITRAJE DEL ESTADO DE TLAXCALA	REPRESENTACION DE LOS TRABAJADORES DE LOS PODERES PÚBLICOS MUNICIPIOS Y/O AYUNTAMIENTOS.	ASISITIR A LAS SESIONES DE PLENO	10.00%	50	OFICIO	4	5	6.64%	7.95%	57,460.00		57,460.00					86,190.00	
		ESTAR PRESENTE EN EL DESAHOGO DE LAS AUDIENCIAS QUE SE LLEVEN A CABO EN EL TRIBUNAL	10.00%	3397	ACTA	265	351	7.44%	6.79%	57,460.00		57,460.00						86,190.00
		SIGNAR LA RADICACION DE LAS DEMANDAS PRESENTADAS EN ESTE TRIBUNAL	10.00%	360	ACTA	30	26	6.40%	5.81%	57,460.00		57,460.00						86,190.00
		SIGNAR LA RADICACION DE LOS CONTRATOS COLECTIVOS	5.00%	38	ACTA	4	2	3.12%	2.95%	28,730.00		28,730.00						43,095.00
		SIGNAR LOS ACUERDOS DE TRAMITE	10.00%	4000	ACUERDO	342	677	6.40%	3.78%	57,460.00		57,460.00						86,190.00
		ANALISIS DE EMPLAZAMIENTO A HUELGA	2.00%	2	INFORME	0	0	0.00%	0.00%	0.00		0.00						17,238.00
		ACORDAR SOBRE LA CONTESTACIÓN DEL INCIDENTE	2.00%	271	REGISTRO	23	12	1.33%	0.94%	11,492.00		11,492.00						17,238.00
		ACORDAR LA TRAMITACIÓN DE LOS INCIDENTES	2.00%	271	ACTA	23	12	1.33%	0.96%	11,492.00		11,492.00						17,238.00
		DICTAR LA RESOLUCION DE LOS INCIDENTES	2.00%	200	ACTA	14	21	0.80%	1.45%	11,492.00		11,492.00						17,238.00
		ACORDAR SOBRE LOS AVISOS DE RECISIÓN DE LA RELACIÓN INDIVIDUAL DE TRABAJO	2.00%	69	ACTA	6	0	1.92%	0.31%	11,492.00		11,492.00						17,238.00
		PRESIDIR LA APROBACIÓN DE CONVENIOS DENTRO Y FUERA DE JUICIO	10.00%	240	ACTA	20	96	4.00%	12.72%	57,460.00		57,460.00						86,190.00
		REALIZAR OBSERVACIONES A LOS ACUERDOS (PROYECTOS DE LAUDO E INTERLOCUTORIAS)	5.00%	126	ACTA	11	10	3.33%	4.32%	28,730.00		28,730.00						43,095.00
		REVISAR DISCUTIR Y VOTAR LA RESOLUCIÓN DEFINITIVA DE SESIÓN DE PLENO SOBRE LOS PROYECTOS DE LAUDO Y EJECUTORIAS DE AMPARO DIRECTO EN LO PLAZOS Y TERMINOS QUE FIJAN LAS LEYES DE FORMA IMPARCIAL	15.00%	271	ACTA	22	35	10.40%	10.67%	86,190.00		86,190.00						129,285.00
		REVISAR DISCUTIR Y VOTAR LA RESOLUCIÓN DEFINITIVA EN SESIÓN DE PLENO SOBRE LOS PROYECTOS DE SENTENCIAS INTERLOCUTORIAS EN LOS PLAZOS Y TERMINOS QUE FIJAN LAS LEYES DE FORMA IMPARCIAL	15.00%	286	ACTA	27	21	9.76%	7.50%	86,190.00		86,190.00						129,285.00
TOTAL			100.00%	9581		791	1268	62.88%	66.15%	563,108.00		563,108.00					861,900.00	

AUTÓNOMO



TRIBUNAL DE CONCILIACIÓN Y ARBITRAJE DEL ESTADO DE TLAXCALA
PROGRAMA OPERATIVO ANUAL DEL 2018

EJE RECTOR: SEGURIDAD PÚBLICA Y PROCURACIÓN DE JUSTICIA

SECTOR: SEGURIDAD Y PROCURACIÓN DE JUSTICIA

ORGANO SUPERIOR: TRIBUNAL DE CONCILIACIÓN Y ARBITRAJE DEL ESTADO DE TLAXCALA

HOJA 4 DE 9

PROGRAMA	SUBPROGRAMA	ACCION	VALOR ANUAL %	META ANUAL		META AGOSTO		AVANCE %		INVERSION MILES DE PESOS				GASTO			
				CANTIDAD	UNIDAD DE MEDIDA	PROG.	ALC.	PROG.	ALC.	TOTAL	FEDERAL	ESTATAL	MUNICIPAL	OTRO	POB. BENEFICIADA	OBSERVACIONES	TOTAL
TRIBUNAL DE CONCILIACIÓN Y ARBITRAJE DEL ESTADO DE TLAXCALA	DIRECCION ADMINISTRATIVA	FORMULACION DE ANTEPROYECTO DE PRESUPUESTO DE EGRESOS PARA EL EJERCICIO FISCAL SIGUIENTE	20%	1	PROYECTO	0	0	0.00%	0.00%	0.00		0.00					373,092.14
		FORMULACION DEL PROGRAMA OPERATIVO ANUAL	20%	1	PROYECTO	0	0	0.00%	0.00%	0.00		0.00					373,092.14
		INTEGRACION DE CUENTA PUBLICA DE MANERA TRIMESTRAL PARA PRESENTARLA AL CONGRESO DEL ESTADO DE TLAXCALA	10%	4	INFORME	0	0	5.00%	5.00%	92,823.06		92,823.06					186,546.12
		SOLICITAR LA MINISTRACION A LA SECRETARIA DE PLANEACION Y FINANZAS;	10%	12	OFICIO	1	1	6.67%	6.67%	124,364.08		123,764.07					186,546.12
		ADMINISTRACIÓN Y SUMINISTRO DE LOS RECURSOS MATERIALES	10%	12	REPORTE	1	1	6.67%	6.67%	124,364.08		123,764.07					186,546.12
		INTEGRAR Y REGISTRAR LOS INVENTARIOS DE LOS ACTIVOS DEL TRIBUNAL	10%	12	INFORME	1	1	6.67%	6.67%	124,364.08		123,764.07					186,546.12
		PRESENTAR INFORMES FINANCIEROS AL PLENO DEL TRIBUNAL	10%	12	REPORTE	1	1	6.67%	6.67%	124,364.08		123,764.07					186,546.12
		ELABORAR, REVISAR Y SOLVENTAR LAS OBSERVACIONES HECHAS POR EL ORGANO DE FISCALIZACIÓN SUPERIOR.	10%	12	OFICIO	1	1	6.67%	6.67%	124,364.08		123,764.07					186,546.12
		TOTAL	100%	90		5	5	38.35%	38.35%	714,643.46		711,643.41					1,856,461.07



TRIBUNAL DE CONCILIACIÓN Y ARBITRAJE DEL ESTADO DE TLAXCALA
PROGRAMA OPERATIVO ANUAL DEL 2018
EJE RECTOR: SEGURIDAD PÚBLICA Y PROCURACIÓN DE JUSTICIA
SECTOR: SEGURIDAD Y PROCURACIÓN DE JUSTICIA
ORGANO SUPERIOR: TRIBUNAL DE CONCILIACIÓN Y ARBITRAJE DEL ESTADO DE TLAXCALA

HOJA 5 DE 9

PROGRAMA	SUBPROGRAMA	ACCION	VALOR ANUAL %	META ANUAL		META AGOSTO		AVANCE %		INVERSION MILES DE PESOS				GASTO		
				CANTIDAD	UNIDAD DE MEDIDA	PROG.	ALC.	PROG.	ALC.	TOTAL	FEDERAL	ESTATAL	MUNICIPAL	OTRO	POB. BENEFICIADA	OBSERVACIONES
		DAR FE DE LA INTERPOSICIÓN Y CONTESTACIÓN DE INCIDENTES	3%	200	ACTA	17	12	2.00%	0.98%	43,223.70		43,223.70				64,835.55
		DAR FE A LA TRAMITACIÓN DE INCIDENTES	2%	200	ACUERDO	19	20	1.33%	1.40%	28,815.79		28,815.79				43,223.68
		DAR FE DE LA APROBACIÓN DE CONVENIOS DENTRO Y FUERA DE JUICIO	10%	480	CONVENIO	40	58	6.67%	6.78%	144,078.95		144,078.95				216,118.43
		SENSIBILIZAR A LAS PARTES PARA LLEGAR A LA CONCILIACIÓN	2%	400	ACUERDO	35	42	1.33%	1.54%	28,815.79		28,815.79				43,223.68
		DAR FE DE LAS AUDIENCIAS DE OFRECIMIENTO Y ADMISION DE PRUEBAS,ASI COMO DESAHOGO DE PRUEBAS.	4%	800	ACUERDO	70	170	2.67%	4.08%	57,631.59		57,631.59				86,447.38
		DAR FE DEL DESAHOGO DE LAS AUDIENCIAS DE DEMANDA Y EXCEPCIONES	2%	800	ACUERDO	70	91	1.33%	1.07%	28,815.79		28,815.79				43,223.68
		DAR FE DEL DESAHOGO DE AUDIENCIAS DE CONCILIACIÓN Y MEDIACIÓN	2%	400	ACUERDO	32	42	1.33%	5.78%	28,815.79		28,815.79				43,223.68
		DAR FE DEL DESAHOGO DE LAS AUDIENCIAS DE REVISIÓN DE ACTOS DEL ACTUARIO	2%	100	ACUERDO	8	0	1.33%	0.26%	28,815.79		28,815.79				43,223.68
		DAR FE DEL DESAHOGO DE AUDIENCIAS DE REMATE	2%	12	ACUERDO	1	0	1.33%	0.17%	28,815.79		28,815.79				43,223.68
		DAR FE DE LA TOMA DE PROTESTA A DEPOSITARIOS	2%	20	ACUERDO	1	3	1.33%	1.75%	28,815.79		28,815.79				43,223.68
		DAR FE DE LAS AUDIENCIAS DE RATIFICACIÓN DE CERTIFICADOS MEDICOS	2%	140	ACUERDO	11	2	1.33%	0.32%	28,815.79		28,815.79				43,223.68
		DAR FE DE LAS DILIGENCIAS ENCOMENDADAS A LOS ACTUARIOS	2%	140	ACUERDO	13	55	1.33%	3.42%	28,815.79		28,815.79				43,223.68
		DAR FE DE LOS DESISTIMIENTOS	2%	120	ACUERDO	10	0	1.33%	0.47%	28,815.79		28,815.79				43,223.68
		DAR CUENTA DE LAS DEMANDAS DEL TRIBUNAL	3%	500	ACTA	40	36	2.00%	1.36%	43,223.70		43,223.70				64,835.55
		DAR CUENTA AL PLENO DE ESTE TRIBUNAL DE LOS EMPLAZAMIENTOS A HUELGA.	4%	8	PLIEGO PETTORIO	1	0	2.67%	0.00%	57,631.59		57,631.59				86,447.38
		DAR CUENTA AL TRIBUNAL DEL DEPOSITO DE LAS REVISIONES DE CONTRATOS COLECTIVOS	2%	80	ACUERDO	8	2	1.33%	0.61%	28,815.79		28,815.79				43,223.68
		DAR CUENTA DE LOS CONFLICTOS COMPETENCIALES	2%	20	ACUERDO	1	0	1.33%	0.17%	28,815.79		28,815.79				43,223.68
		DAR CUENTA LA RESOLUCIÓN DE INCIDENTES	4%	200	ACUERDO	19	20	2.67%	2.23%	57,631.59		57,631.59				86,447.38
		EXPEDIR COPIAS CERTIFICADAS	2%	120	ACUERDO	10	3	1.33%	0.69%	28,815.79		28,815.79				43,223.68
		DAR CUENTA DE LOS AVISOS DE RECESION DE LA RELACIÓN INDIVIDUAL DE TRABAJO	2%	40	ACUERDO	3	0	1.33%	0.50%	28,815.79		28,815.79				43,223.68
		DAR FE DE LAS SESIONES DE PLENO	4%	50	ACUERDO	4	9	2.67%	4.31%	57,631.59		57,631.59				86,447.38
		DAR CUENTA DE LAS DECLARACIONES DE BENEFICIARIOS	2%	20	ACUERDO	2	3	1.33%	0.62%	28,815.79		28,815.79				43,223.68
		DAR CUENTA DE LOS EXPEDIENTILLOS	2%	24	ACUERDO	2	3	1.33%	0.70%	28,815.79		28,815.79				43,223.68
		DAR CUENTA DE LOS ACUERDOS PARA ALEGATOS	2%	120	ACUERDO	10	15	1.33%	1.14%	28,815.79		28,815.79				43,223.68
		DAR CUENTA AL PRESIDENTE DEL TRIBUNAL LA PRESENTACIÓN DE AMPAROS Y DEL CUMPLIMIENTO DE EJECUTORIAS DE AMPARO	4%	200	ACUERDO	19	0	2.67%	0.00%	57,631.59		57,631.59				86,447.38
		DAR CUENTA DE LAS PROMOCIONES DE PERSONALIDAD, DE RENUNCIACIÓN DE PROCEDIMIENTO Y DE CAMBIO DE DOMICILIO	6%	250	ACUERDO	22	16	4.00%	3.61%	86,447.38		86,447.38				129,671.07
		DAR FE DEL CIERRE DE INSTRUCCIÓN	2%	120	ACUERDO	10	14	1.33%	1.50%	28,815.79		28,815.79				43,223.68
		DAR CUENTAS CON LOS ACUERDOS DE CADUCIDAD DE JUICIOS	5%	60	ACUERDO	5	1	3.33%	1.62%	72,039.49		72,039.49				108,059.23
		DAR CUENTAS CON LAS SOLICITUDES DE TOMA DE NOTA	4%	12	ACUERDO	1	0	2.67%	0.99%	57,631.59		57,631.59				86,447.38
		DAR CUENTA CON EXPEDIENTES PARA PROCESALES	2%	80	ACUERDO	8	3	1.33%	0.79%	28,815.79		28,815.79				43,223.68
		DAR CUENTA DEL ENVIO DE OFICIOS	3%	600	ACTA	50	68	2.00%	1.68%	43,223.70		43,223.70				64,835.55
		DAR CUENTA CON LOS ESCRITOS RECEPCIONADOS FUERA DEL HORARIO DE OFICINA	2%	60	ACUERDO	5	5	1.33%	1.14%	28,815.79		28,815.79				43,223.68
		DAR FE DE LOS EXPEDIENTES TURNADOS AL ARCHIVO	2%	600	ACTA	50	310	1.33%	6.69%	28,815.79		28,815.79				43,223.68
		DAR FE DE LOS EXPEDIENTES TURNADOS A ACTUARIA	2%	600	ACTA	50	254	1.33%	7.55%	28,815.79		28,815.79				43,223.68
		DAR FE DEL FOLIO DE CADA EXPEDIENTE	2%	600	ACTA	50	677	1.33%	23.50%	28,815.79		28,815.79				43,223.68
		TOTAL	100%	8176		697	1934	66.67%	89.42%	1,440,789.53		1,440,789.53				2,161,184.30

AUTÓNOMO

TRIBUNAL DE CONCILIACIÓN Y ARBITRAJE DEL ESTADO DE TLAXCALA
 PROGRAMA OPERATIVO ANUAL DEL 2018
 EJE RECTOR: SEGURIDAD PÚBLICA Y PROCURACIÓN DE JUSTICIA
 SECTOR: SEGURIDAD Y PROCURACIÓN DE JUSTICIA
 ORGANO SUPERIOR: TRIBUNAL DE CONCILIACIÓN Y ARBITRAJE DEL ESTADO DE TLAXCALA



HOJA 6 DE 9

PROGRAMA	SUBPROGRAMA	ACCION	VALOR ANUAL %	META ANUAL		META AGOSTO		AVANCE%		INVERSION MILES DE PESOS				GASTO			
				CANTIDAD	UNIDAD DE MEDIDA	PROG.	ALC.	PROG.	ALC.	TOTAL	FEDERAL	ESTATAL	MUNICIPAL	OTRO	POB. BENEF. ICIADA	OBSER. VACIOS	TOTAL
TRIBUNAL DE CONCILIACIÓN Y ARBITRAJE DEL ESTADO DE TLAXCALA	PROYECCIÓN	REALIZAR PROYECTOS DE LAUDOS	25%	180	PROYECTO	15	29	16.67%	20.10%	315,299.57		315,299.57					472,949.35
		REALIZAR PROYECTOS DE LAUDOS EN CUMPLIMIENTO A EJECUTORIAS DE AMPARO DIRECTO	20%	120	PROYECTO	10	6	13.33%	9.51%	252,239.65		252,239.65					378,359.48
		REALIZAR PROYECTOS DE LAUDOS EN CUMPLIMIENTO A EJECUTORIAS DE AMPARO INDIRECTO	20%	60	PROYECTO	5	1	13.33%	4.38%	252,239.65		252,239.65					378,359.48
		REALIZAR PROYECTOS INTERLUCOTORIAS EN CUMPLIMIENTO A EJECUTORIAS DE AMPARO DIRECTO	10%	48	PROYECTO	4	0	6.67%	0.20%	126,119.83		126,119.83					189,179.74
		REALIZAR PROYECTOS DE INTERLUCOTORIAS EN CUMPLIMIENTO A EJECUTORIAS DE AMPARO INDIRECTO	5%	36	PROYECTO	3	1	3.33%	1.16%	63,059.91		63,059.91					94,589.87
		INTERLUCOTORIAS (COMPETENCIA, A CUMULACIÓN, PERSONALIDAD, NULIDAD DE NOTIFICACIÓN, DE LIQUIDACIÓN E INNOMINADOS)	5%	120	PROYECTO	10	16	3.33%	4.44%	63,059.91		63,059.91					94,589.87
		RECURSO DE REVISION CONTRA ACTOS DEL ACTUARIO	5%	72	PROYECTO	6	1	3.33%	0.27%	63,059.91		63,059.91					94,589.87
		DECLARACION DE BENEFICIARIOS	5%	36	PROYECTO	3	0	3.33%	1.32%	63,059.91		63,059.91					94,589.87
		ACLARACION DE ALUDO	5%	24	PROYECTO	2	1	3.33%	1.25%	63,059.91		63,059.91					94,589.87
		TOTAL	100%	696		58	55	66.67%	42.63%	1,261,198.27		1,261,198.27					\$ 1,891,797.40



TRIBUNAL DE CONCILIACIÓN Y ARBITRAJE DEL ESTADO DE TLAXCALA
PROGRAMA OPERATIVO ANUAL DEL 2018
EJE RECTOR: SEGURIDAD PÚBLICA Y PROCURACIÓN DE JUSTICIA
SECTOR: SEGURIDAD Y PROCURACIÓN DE JUSTICIA
ORGANO SUPERIOR: TRIBUNAL DE CONCILIACIÓN Y ARBITRAJE DEL ESTADO DE TLAXCALA

PROGRAMA	SUBPROGRAMA	ACCION	VALOR ANUAL %	META ANUAL		META AGOSTO		AVANCE %		INVERSION MILES DE PESOS				GASTO		
				CANTIDAD	UNIDAD DE MEDIDA	PROG.	ALC.	PROG.	ALC.	TOTAL	FEDERAL	ESTATAL	MUNICIPAL	OTRO	POB. BENEF. ICIADA	OBSER. VACIO NES
TRIBUNAL DE CONCILIACIÓN Y ARBITRAJE DEL ESTADO DE TLAXCALA	ACTUARIA	NOTIFICAR EXPEDIENTILLOS, PARA PROCESALES Y EXHORTOS	2%	53	ACTA	4	2	1.33%	0.96%	13,089.70		13,089.70				19,634.55
		NOTIFICAR ACUERDOS DE PRUEBA, DE TRAMITE, DE AMPARO Y EJECUCIÓN	23%	3708	ACTA	309	566	15.33%	15.75%	150,531.51		150,531.51				225,797.26
		NOTIFICAR EMPLAZAMIENTOS, EMPLAZAMIENTOS DE TERCEROS INTERESADOS DE LOS CUADERNOS DE AMPARO.	8%	1152	CEDULA	96	98	5.33%	4.52%	52,358.78		52,358.78				78,538.17
		NOTIFICAR LAUDOS E INTERLOCUTORIAS	12%	1560	ACTA	130	178	8.00%	7.60%	78,538.17		78,538.17				117,807.26
		NOTIFICAR CONVENIOS COLECTIVOS DE TRABAJO, RESISIONES LABORALES, EMPLAZAMIENTOS A HUELGA	1%	44	ACTA	4	11	0.67%	0.76%	6,544.85		6,544.85				9,817.27
		NOTIFICACIÓN DE ALEGATOS	4%	400	ACTA	30	46	2.67%	2.72%	26,179.39		26,179.39				39,269.09
		REMITIR OFICIOS EN DEPENDENCIAS, INSTITUCIONES Y SINDICATOS	23%	1300	OFICIOS	112	156	15.33%	12.54%	150,531.51		150,531.51				225,797.26
		DESAHOGO DE DILIGENCIA DE REINSTALACIÓN Y REQUERIMIENTO DE PAGO	6%	220	ACTA	15	19	4.00%	3.87%	39,269.09		39,269.09				58,903.63
		DESAHOGO DE DILIGENCIA DE INSPECCIONES, COTEJOS Y COMPULSAS	13%	430	ACTA	35	39	8.67%	7.16%	85,083.03		85,083.03				127,624.54
		DESAHOGO DE DILIGENCIA DE CAMBIO DE DEPOSITARIOS	1%	5	ACTA	1	0	0.67%	0.16%	6,544.85		6,544.85				9,817.27
		DESAHOGO DE DILIGENCIA DE INVESTIGACIÓN DE DECLARACIÓN DE BENEFICIARIOS, BUSQUEDA Y CITACIÓN DE TESTIGOS Y ABSOLVENTES.	5%	252	ACTA	21	32	3.33%	2.12%	32,724.24		32,724.24				49,086.36
		RAZONES ACTUARIALES	1%	48	ACTA	4	12	0.67%	1.04%	6,544.85		6,544.85				9,817.27
		FUJACION DE AVISOS EN LA DECLARACIÓN DE BENEFICIARIOS	1%	40	ACTA	3	0	0.67%	1.80%	6,544.85		6,544.85				9,817.27
TOTAL			100%	9212		764	1159	66.67%	61.00%	654,484.80		654,484.80			981,727.20	

AUTÓNOMO

TRIBUNAL DE CONCILIACIÓN Y ARBITRAJE DEL ESTADO DE TLAXCALA
PROGRAMA OPERATIVO ANUAL DEL 2018

EJE RECTOR: SEGURIDAD PÚBLICA Y PROCURACIÓN DE JUSTICIA

SECTOR: SEGURIDAD Y PROCURACIÓN DE JUSTICIA

ORGANO SUPERIOR: TRIBUNAL DE CONCILIACIÓN Y ARBITRAJE DEL ESTADO DE TLAXCALA



HOJA 8 DE 9

PROGRAMA	SUBPROGRAMA	ACCION	VALOR ANUAL %	META ANUAL		META AGOSTO		AVANCE %		INVERSION MILES DE PESOS					GASTO			
				CANTIDAD	UNIDAD DE MEDIDA	PROG.	ALC.	PROG.	ALC.	TOTAL	FEDERAL	ESTATAL	MUNICIPAL	OTRO	POR BENEFICIARIAS	OBSERVACIONES	TOTAL	
TRIBUNAL DE CONCILIACIÓN Y ARBITRAJE DEL ESTADO DE TLAXCALA	OFICIALÍA DE PARTES	RECIBIR LA PROMOCIONES Y DEMAS CORRESPONDENCIA DIRIGIDA AL TRIBUNAL, OTORGAR EL ACUSE DE RECIBO CORRESPONDIENTE Y ASENTAR, TANTO EN LA PROMOCION COMO EN EL ACUSE DE RECIBO, CORRESPONDIENTE Y ASENTAR EN LA PROMOCIÓN COMO EN EL ACUSE DE RECIBO, RAZON CON SELLO OFICIAL Y FIRMA, EXPRESANDO LA FECHA, HORA, NUMERO DE FOJAS Y DOCUMENTOS ANEXOS.	15%	3956	PROMOCIÓN	378	601	10.00%	16.90%	30,693.65		30,693.65					46,040.48	
		REGISTRAR POR RIGUROSO ORDEN PROGRESIVO, EN EL LIBRO QUE AL EFECTO SE LLEVE LAS PROMOCIONES Y DEMÁS DOCUMENTACION RECIBIDAS.	15%	12	LIBRO	1	1	10.00%	10.00%	30,693.65		30,693.65						46,040.48
		DAR CUENTA A MAS TARDAR EL DIA SIGUIENTE A SU RECEPCION CON LAS PROMOCIONES Y DOCUMENTACION RECIBIDAS, AL SECRETARIO GENERAL DE ACUERDOS.	10%	4800	PROMOCIÓN	400	626	6.67%	6.98%	20,462.43		20,462.43						30,693.64
		ELABORAR SEMANALMENTE LA RELACION DE INFORMES ESTADISTICOS .	10%	46	PROMOCIÓN	4	4	6.67%	6.67%	20,462.43		20,462.43						30,693.64
		FACILITAR LOS EXPEDIENTES PARA SU CONSULTA	10%	1200	EXPEDIENTE	100	189	6.67%	6.67%	20,462.43		20,462.43						30,693.64
		DAR CUENTA DE LAS DEMANDAS AL TRIBUNAL	10%	334	DEMANDAS	29	26	6.67%	7.91%	20,462.43		20,462.43						30,693.64
		DAR CUENTA AL TRIBUNAL DEL DEPOSITO DE LAS REVISIONES DE CONTRATOS COLECTIVOS	10%	24	INFORME	2	2	6.67%	6.37%	20,462.43		20,462.43						30,693.64
		DAR CUENTA DE LA APROBACIÓN DE CONVENIOS DENTRO Y FUERA DE JUICIO.	10%	284	CONVENIOS	25	96	6.67%	9.65%	20,462.43		20,462.43						30,693.64
		DAR CUENTA AL PRESIDENTE DEL TRIBUNAL LA PRESENTACIÓN DE AMPAROS	10%	180	AMPAROS	15	53	6.67%	8.59%	20,462.43		20,462.43						30,693.64
				TOTAL		10836		954	1598	66.67%	79.74%	204,624.29		204,624.29				



HOJA 9 DE 9

TRIBUNAL DE CONCILIACIÓN Y ARBITRAJE DEL ESTADO DE TLAXCALA
PROGRAMA OPERATIVO ANUAL DEL 2018
EJE RECTOR: SEGURIDAD PÚBLICA Y PROCURACIÓN DE JUSTICIA
SECTOR: SEGURIDAD Y PROCURACIÓN DE JUSTICIA
ORGANO SUPERIOR: TRIBUNAL DE CONCILIACIÓN Y ARBITRAJE DEL ESTADO DE TLAXCALA

PROGRAMA	SUBPROGRAMA	ACCION	VALOR ANUAL %	META ANUAL		META AGOSTO		AVANCE %		INVERSION MILES DE PESOS				GASTO				
				CANTIDAD	UNIDAD DE MEDIDA	PROG.	ALC.	PROG.	ALC.	TOTAL	FEDERAL	ESTATAL	MUNICIPAL	OTRO	POB. BENEFICIADA	OBSERVACIONES	TOTAL	
TRIBUNAL DE CONCILIACIÓN Y ARBITRAJE DEL ESTADO DE TLAXCALA	SECRETARIA DE AMPAROS	RADICAR AMPAROS DIRECTOS	5%	243	ACUERDO	30	33	3.33%	3.59%	17,598.95		17,598.95					26,398.42	
		RADICAR AMPAROS INDIRECTOS	5%	272	ACUERDO	29	21	3.33%	3.02%	17,598.95		17,598.95						26,398.42
		RENDIR INFORMES PREVIOS, JUSTIFICATIVOS, Y DE QUEJA A LOS JUZGADOS DE DISTRITO EN EL ESTADO	21%	309	INFORME	32	21	14.00%	14.83%	73,915.57		73,915.57						110,873.36
		REALIZAR ACUERDOS EN LOS QUE SE CONCEDE SUSPENSION PROVISIONAL, SE CONCEDE SUSPENSION DEFINITIVA Y SE NEGIA SUSPENSION DEFINITIVA.	5%	111	ACUERDO	10	2	3.33%	1.04%	17,598.95		17,598.95						26,398.42
		REALIZAR ACUERDOS RELATIVOS A LAS SENTENCIAS QUE CONCEDAN AMPARO, SE NIEGAN AL AMPARO Y SE SOBRESEEN EN EL JUICIO DE AMPARO	10%	272	ACUERDO	28	27	6.67%	8.41%	35,197.89		35,197.89						52,796.84
		REALIZAR ACUERDOS RELATIVOS A LAS SENTENCIAS QUE HAN CAUSADO EJECUTORIA	4%	132	ACUERDO	18	11	2.67%	2.69%	14,079.15		14,079.15						21,118.73
		REALIZAR ACUERDOS EN LOS QUE SE DECLARA QUE EL FALLO PROTECTOR HA QUEDADO CUMPLIDO	4%	118	ACUERDO	10	24	2.67%	3.21%	14,079.15		14,079.15						21,118.73
		REALIZAR ACUERDOS RELATIVOS EN LOS QUE SE DECLARA QUE HA CAUSADO ESTADO EL ACUERDO QUE TUVO POR CUMPLIDA LA EJECUTORIA DE AMPARO.	3%	225	ACUERDO	20	14	2.00%	1.78%	10,559.37		10,559.37						15,839.05
		REALIZAR ACUERDOS EN LOS QUE SE ADMITA EL RECURSO DE QUEJA	2%	12	ACUERDO	1	0	1.33%	0.25%	7,039.58		7,039.58						10,559.37
		REALIZAR ACUERDOS EN LOS QUE EL JUZGADO DE DISTRITO O TRIBUNAL COLEGIADO DECLINAN COMPETENCIA.	1%	24	ACUERDO	2	0	0.67%	0.25%	3,519.79		3,519.79						5,279.68
		REALIZAR ACUERDOS EN LOS QUE QUEDAN SIN MATERIA EL JUICIO DE AMPARO	1%	19	ACUERDO	2	0	0.67%	0.25%	3,519.79		3,519.79						5,279.68
		CUMPLIMIENTO A EJECUTORIAS DE AMPARO (TURNAR AL ÁREA CORRESPONDIENTE, DAR SEGUIMIENTO Y REMITIR CONSTANCIAS MNEDIANTE OFICIO A LOS JUZGADOS DE DISTRITO O TRIBUNALES COLEGIADOS).	7%	97	OFICIO	7	42	4.67%	11.00%	24,638.52		24,638.52						36,957.78
		CUMPLIMIENTO A REQUERIMIENTO DE LOS JUZGADOS	7%	240	OFICIO	19	10	4.67%	3.12%	24,638.52		24,638.52						36,957.78
		REALIZAR ACUSE DE RECIBO AL TRIBUNAL COLEGIADO DE CIRCUITO.	3%	44	OFICIO	3	5	2.00%	3.52%	10,559.37		10,559.37						15,839.05
		COSTURA DE LAS PROMOCIONES, ACUERDOS A EXPEDIENTES Y CUADERNOS DE AMPARO.	10%	540	COSTURA	50	283	6.67%	22.60%	35,197.89		35,197.89						52,796.84
		OBTENCION DE CARPETA FALSA CON MOTIVO DE LA INTERPOSICIÓN DE AMPARO DIRECTO.	5%	199	CARPETA	16	8	3.33%	2.29%	17,598.95		17,598.95						26,398.42
		REMITIR COPIAS CERTIFICADAS PARA ATENCIÓN A REQUERIMIENTOS TANTO LOS JUZGADOS DE DISTRITO COMO DE LOS TRIBUNALES COLEGIADOS.	7%	214	OFICIO	19	10	4.67%	3.02%	24,638.52		24,638.52						36,957.78
		TOTAL	100%	3071		296	511	66.67%	84.87%	351,978.90		351,978.90					\$ 527,968.35	

AUTÓNOMO

TRIBUNAL DE CONCILIACIÓN Y ARBITRAJE DEL ESTADO DE TLAXCALA
 PROGRAMA OPERATIVO ANUAL DEL 2018
 EJE RECTOR: SEGURIDAD PÚBLICA Y PROCURACIÓN DE JUSTICIA
 SECTOR: SEGURIDAD Y PROCURACIÓN DE JUSTICIA
 ORGANO SUPERIOR: TRIBUNAL DE CONCILIACIÓN Y ARBITRAJE DEL ESTADO DE TLAXCALA



HOJA 1 DE 9

PROGRAMA	SUBPROGRAMA	ACCION	VALOR ANUAL %	META ANUAL		META SEPTIEMBRE		AVANCE %		INVERSION MILES DE PESOS					GASTO		
				CANTIDAD	UNIDAD DE MEDIDA	PROG.	ALC.	PROG.	ALC.	TOTAL	FEDERAL	ESTATAL	MUNICIPAL	OTRO	POB. BENEFICIADA	OBSERVACIONES	TOTAL
TRIBUNAL DE CONCILIACIÓN Y ARBITRAJE DEL ESTADO DE TLAXCALA	PRESIDENCIA	CONVOCAR A SESIONES Y FORMULAR EL ORDEN DEL DIA CORRESPONDIENTE.	12%	50	OFICIO	4	8	9.00%	13.00%	192,470.55		192,470.55					256,627.40
		PRESIDIR LAS AUDIENCIAS	20%	3430	ACTA	300	365	15.00%	16.00%	320,784.26		320,784.26					427,712.35
		CONVOCAR A PLENO PARA APROBAR EL PRESUPUESTO ANUAL DEL TRIBUNAL ASI COMO SUS MODIFICACIONES.	5%	2	OFICIO	1	0	3.75%	2.50%	481,176.41		481,176.41					106,928.09
		RENDIR INFORMES RELATIVO A LOS AMPAROS	10%	360	ACUERDO	25	17	7.50%	8.40%	160,392.14		160,392.14					213,856.18
		RENDIR EL INFORME PREVIO A LOS EXHORTOS DE LAS AUTORIDADES JUDICIALES FEDERALES	10%	24	OFICIO	2	2	7.50%	5.83%	160,392.14		160,392.14					213,856.18
		DIRIGIR Y ASIGNAR EXPEDIENTES A LAS AREAS DE PROYECCIÓN, EJECUCIÓN, OFICIALIA DE PARTES Y AMPAROS.	13%	1950	EXPEDIENTES	165	132	9.75%	8.98%	208,509.77		208,509.77					278,013.03
		DECRETAR LA RESOLUCIÓN DEFINITIVA EN SESION DE PLENO SOBRE LOS PROYECTOS DE LAUDO Y EJECUTORIAS DE AMPARO DIRECTO EN LOS PLAZOS Y TERMINOS QUE FUAN LAS LEYES.	10%	200	ACTA	15	24	7.50%	11.15%	160,392.14		160,392.14					213,856.18
		DECRETAR LA RESOLUCION DEFINITIVA EN SESION DE PLENO SOBRE LOS PROYECTOS DE SENTENCIAS INTERLOCUTORIAS EN LOS PLAZOS Y TERMINOS QUE FUAN LAS LEYES	10%	180	ACTA	15	14	7.50%	9.88%	160,392.14		160,392.14					213,856.18
		REVISAR, AUTORIZAR Y RENDIR INFORMES QUE COMO PERSONA JURIDICA FISCALIZADA ESTA OBLIGADA A CUMPLIREN LOS TIEMPOS Y FORMAS QUE FUERA LA LEY.	10%	12	INFORME	1	1	7.50%	7.40%	160,392.14		160,392.14					213,856.18
		TOTAL			100%	6208		528	563	75.00%	83.14%	#####		2,004,901.67			



TRIBUNAL DE CONCILIACIÓN Y ARBITRAJE DEL ESTADO DE TLAXCALA
PROGRAMA OPERATIVO ANUAL DEL 2018
EJE RECTOR: SEGURIDAD PÚBLICA Y PROCURACIÓN DE JUSTICIA
SECTOR: SEGURIDAD Y PROCURACIÓN DE JUSTICIA
ORGANO SUPERIOR: TRIBUNAL DE CONCILIACIÓN Y ARBITRAJE DEL ESTADO DE TLAXCALA

HOJA 2 DE 9

PROGRAMA	SUBPROGRAMA	ACCION	VALOR ANUAL %	META ANUAL		META SEPTIEMBRE		AVANCE %		INVERSION MILES DE PESOS				GASTO		
				CANTIDAD	UNIDAD DE MEDIDA	PROG.	ALC.	PROG.	ALC.	TOTAL	FEDERAL	ESTATAL	MUNICIPAL	OTRO	POB. BENEFICIADA	OBSERVACIONES
TRIBUNAL DE CONCILIACIÓN Y ARBITRAJE DEL ESTADO DE TLAXCALA	REPRESENTACION PATRONAL DE LOS PODERES PÚBLICOS MUNICIPIOS Y/O AYUNTAMIENTOS.	ASISTIR A LAS SESIONES DE PLENO	10.00%	50	OFICIO	4	4	7.50%	8.78%	61,895.11		61,895.11				82,526.81
		ESTAR PRESENTE EN EL DESAHOGO DE LAS AUDIENCIAS QUE SE LLEVEN A CABO EN EL TRIBUNAL	10.00%	3397	ACTA	289	179	7.50%	7.52%	61,895.11		61,895.11				82,526.81
		SIGNAR LA RADICACION DE LAS DEMANDAS PRESENTADAS EN ESTE TRIBUNAL	10.00%	360	ACTA	30	40	7.50%	6.51%	61,895.11		61,895.11				82,526.81
		SIGNAR LA RADICACION DE LOS CONTRATOS COLECTIVOS	5.00%	38	ACTA	2	3	3.75%	3.45%	30,947.55		30,947.55				41,263.40
		SIGNAR LOS ACUERDOS DE TRAMITE	10.00%	4000	ACUERDO	330	492	7.50%	4.75%	61,895.11		61,895.11				82,526.81
		ANALISIS DE EMPLAZAMIENTO A HUELGA	2.00%	2	INFORME	0	0	1.50%	0.00%	12,379.02		12,379.02				16,505.36
		ACORDAR SOBRE LA CONTESTACIÓN DEL INCIDENTE	2.00%	271	REGISTRO	22	14	1.50%	1.08%	12,379.02		12,379.02				16,505.36
		ACORDAR LA TRAMITACIÓN DE LOS INCIDENTES	2.00%	271	ACTA	22	14	1.50%	1.09%	12,379.02		12,379.02				16,505.36
		DECRETAR LA RESOLUCION DE LOS INCIDENTES	2.00%	200	ACTA	18	12	1.50%	1.53%	12,379.02		12,379.02				16,505.36
		ACORDAR SOBRE LOS AVISOS DE RECISIÓN DE LA RELACIÓN INDIVIDUAL DE TRABAJO	2.00%	69	ACTA	5	2	1.50%	0.40%	12,379.02		12,379.02				16,505.36
		PRESIDIR LA APROBACIÓN DE CONVENIOS DENTRO Y FUERA DE JUICIO	10.00%	240	ACTA	20	64	7.50%	14.38%	61,895.11		61,895.11				82,526.81
		REALIZAR OBSERVACIONES A LOS ACUERDOS (PROYECTOS DE LAUDO E INTERLOCUTORIAS)	5.00%	126	ACTA	10	15	3.75%	4.55%	30,947.55		30,947.55				41,263.40
		REVISAR DISCUTIR Y VOTAR LA RESOLUCIÓN DEFINITIVA DE SESIÓN DE PLENO SOBRE LOS PROYECTOS DE LAUDO Y EJECUTORIAS DE AMPARO DIRECTO EN LO PLAZOS Y TERMINOS QUE FIJAN LAS LEYES DE FORMA IMPARCIAL	15.00%	271	ACTA	21	24	11.25%	11.89%	92,842.65		92,842.65				123,790.20
		REVISAR DISCUTIR Y VOTAR LA RESOLUCIÓN DEFINITIVA EN SESIÓN DE PLENO SOBRE LOS PROYECTOS DE SENTENCIAS INTERLOCUTORIAS EN LOS PLAZOS Y TERMINOS QUE FIJAN LAS LEYES DE FORMA IMPARCIAL	15.00%	286	ACTA	21	12	11.25%	8.30%	92,842.65		92,842.65				123,790.20
		TOTAL			100.00%	9581		794	875	75.00%	74.23%	618,951.04		618,951.04		

AUTÓNOMO

TRIBUNAL DE CONCILIACIÓN Y ARBITRAJE DEL ESTADO DE TLAXCALA
 PROGRAMA OPERATIVO ANUAL DEL 2018
 EJE RECTOR: SEGURIDAD PÚBLICA Y PROCURACIÓN DE JUSTICIA
 SECTOR: SEGURIDAD Y PROCURACIÓN DE JUSTICIA
 ORGANO SUPERIOR: TRIBUNAL DE CONCILIACIÓN Y ARBITRAJE DEL ESTADO DE TLAXCALA



HOJA 3 DE 9

PROGRAMA	SUBPROGRAMA	ACCION	VALOR ANUAL %	META ANUAL		META SEPTIEMBRE		AVANCE %		INVERSION MILES DE PESOS					GASTO			
				CANTIDAD	UNIDAD DE MEDIDA	PROG.	ALC.	PROG.	ALC.	TOTAL	FEDERAL	ESTATAL	MUNICIPAL	OTRO	POB. BENEFICIADA	OBSERVACIONES	TOTAL	
TRIBUNAL DE CONCILIACIÓN Y ARBITRAJE DEL ESTADO DE TLAXCALA	REPRESENTACION DE LOS TRABAJADORES DE LOS PODERES PÚBLICOS MUNICIPIOS Y/O AYUNTAMIENTOS.	ASISITIR A LAS SESIONES DE PLENO	10.00%	50	OFICIO	4	4	7.50%	8.78%	64,642.50		64,642.50					86,190.00	
		ESTAR PRESENTE EN EL DESAHOGO DE LAS AUDIENCIAS QUE SE LLEVEN A CABO EN EL TRIBUNAL	10.00%	3397	ACTA	289	179	7.50%	7.52%	64,642.50		64,642.50						86,190.00
		SIGNAR LA RADICACION DE LAS DEMANDAS PRESENTADAS EN ESTE TRIBUNAL	10.00%	360	ACTA	30	40	7.50%	6.51%	64,642.50		64,642.50						86,190.00
		SIGNAR LA RADICACION DE LOS CONTRATOS COLECTIVOS	5.00%	38	ACTA	2	3	3.75%	3.45%	32,321.25		32,321.25						43,095.00
		SIGNAR LOS ACUERDOS DE TRAMITE	10.00%	4000	ACUERDO	330	492	7.50%	4.75%	64,642.50		64,642.50						86,190.00
		ANALISIS DE EMPLAZAMIENTO A HUELGA	2.00%	2	INFORME	0	0	1.50%	0.00%	0.00		0.00						17,238.00
		ACORDAR SOBRE LA CONTESTACIÓN DEL INCIDENTE	2.00%	271	REGISTRO	22	14	1.50%	1.08%	12,928.50		12,928.50						17,238.00
		ACORDAR LA TRAMITACIÓN DE LOS INCIDENTES	2.00%	271	ACTA	22	14	1.50%	1.09%	12,928.50		12,928.50						17,238.00
		DICTAR LA RESOLUCION DE LOS INCIDENTES	2.00%	200	ACTA	18	12	1.50%	1.53%	12,928.50		12,928.50						17,238.00
		ACORDAR SOBRE LOS AVISOS DE RECISIÓN DE LA RELACIÓN INDIVIDUAL DE TRABAJO	2.00%	69	ACTA	5	2	1.50%	0.40%	12,928.50		12,928.50						17,238.00
		PRESIDIR LA APROBACIÓN DE CONVENIOS DENTRO Y FUERA DE JUICIO	10.00%	240	ACTA	20	64	7.50%	14.38%	64,642.50		64,642.50						86,190.00
		REALIZAR OBSERVACIONES A LOS ACUERDOS (PROYECTOS DE LAUDO E INTERLOCUTORIAS)	5.00%	126	ACTA	10	15	3.75%	4.55%	32,321.25		32,321.25						43,095.00
		REVISAR DISCUTIR Y VOTAR LA RESOLUCIÓN DEFINITIVA DE SESIÓN DE PLENO SOBRE LOS PROYECTOS DE LAUDO Y EJECUTORIAS DE AMPARO DIRECTO EN LO PLAZOS Y TERMINOS QUE FIJAN LAS LEYES DE FORMA IMPARCIAL	15.00%	271	ACTA	21	24	11.25%	11.89%	96,963.75		96,963.75						129,285.00
		REVISAR DISCUTIR Y VOTAR LA RESOLUCIÓN DEFINITIVA EN SESIÓN DE PLENO SOBRE LOS PROYECTOS DE SENTENCIAS INTERLOCUTORIAS EN LOS PLAZOS Y TERMINOS QUE FIJAN LAS LEYES DE FORMA IMPARCIAL	15.00%	286	ACTA	21	12	11.25%	8.30%	96,963.75		96,963.75						129,285.00
		TOTAL			100.00%	9581		794	875	75.00%	74.23%	633,496.50		633,496.50				



TRIBUNAL DE CONCILIACIÓN Y ARBITRAJE DEL ESTADO DE TLAXCALA
PROGRAMA OPERATIVO ANUAL DEL 2018
EJE RECTOR: SEGURIDAD PÚBLICA Y PROCURACIÓN DE JUSTICIA
SECTOR: SEGURIDAD Y PROCURACIÓN DE JUSTICIA
ORGANO SUPERIOR: TRIBUNAL DE CONCILIACIÓN Y ARBITRAJE DEL ESTADO DE TLAXCALA

HOJA 4 DE 9

PROGRAMA	SUBPROGRAMA	ACCION	VALOR ANUAL %	META ANUAL		META SEPTIEMBRE		AVANCE %		INVERSION MILES DE PESOS				GASTO			
				CANTIDAD	UNIDAD DE MEDIDA	PROG.	ALC.	PROG.	ALC.	TOTAL	FEDERAL	ESTATAL	MUNICIPAL	OTRO	POB. BENEFICIADA	OBSERVACIONES	TOTAL
TRIBUNAL DE CONCILIACIÓN Y ARBITRAJE DEL ESTADO DE TLAXCALA	DIRECCION ADMINISTRATIVA	FORMULACION DE ANTEPROYECTO DE PRESUPUESTO DE EGRESOS PARA EL EJERCICIO FISCAL SIGUIENTE	20%	1	PROYECTO	1	1	20.00%	20.00%	185,646.11		185,646.11					373,092.14
		FORMULACION DEL PROGRAMA OPERATIVO ANUAL	20%	1	PROYECTO	1	1	20.00%	20.00%	185,646.11		185,646.11					373,092.14
		INTEGRACION DE CUENTA PUBLICA DE MANERA TRIMESTRAL PARA PRESENTARLA AL CONGRESO DEL ESTADO DE TLAXCALA	10%	4	INFORME	0	0	5.00%	5.00%	92,823.06		92,823.06					186,546.12
		SOLICITAR LA MINISTRACION A LA SECRETARIA DE PLANEACION Y FINANZA;	10%	12	OFICIO	1	1	7.50%	7.50%	0.00		0.00					186,546.12
		ADMINISTRACIÓN Y SUMINISTRO DE LOS RECURSOS MATERIALES	10%	12	REPORTE	1	1	7.50%	7.50%	0.00		0.00					186,546.12
		INTEGRAR Y REGISTRAR LOS INVENTARIOS DE LOS ACTIVOS DEL TRIBUNAL	10%	12	INFORME	1	1	7.50%	7.50%	248,728.16		247,528.15					186,546.12
		PRESENTAR INFORMES FINANCIEROS AL PLENO DEL TRIBUNAL	10%	12	REPORTE	1	1	7.50%	7.50%	248,728.16		247,528.15					186,546.12
		ELABORAR, REVISAR Y SOLVENTAR LAS OBSERVACIONES HECHAS POR EL ORGANO DE FISCALIZACIÓN SUPERIOR.	10%	12	OFICIO	1	1	7.50%	7.50%	248,728.16		247,528.15					186,546.12
		TOTAL	100%	90			7	7	82.50%	82.50%	1,210,299.76		1,206,699.72				

AUTÓNOMO



TRIBUNAL DE CONCILIACIÓN Y ARBITRAJE DEL ESTADO DE TLAXCALA
PROGRAMA OPERATIVO ANUAL DEL 2018
EJE RECTOR: SEGURIDAD PÚBLICA Y PROCURACIÓN DE JUSTICIA
SECTOR: SEGURIDAD Y PROCURACIÓN DE JUSTICIA
ORGANO SUPERIOR: TRIBUNAL DE CONCILIACIÓN Y ARBITRAJE DEL ESTADO DE TLAXCALA

HOJA 5 DE 9

PROGRAMA	SUBPROGRAMA	ACCION	VALOR ANUAL %	META ANUAL		META SEPTIEMBRE		AVANCE %		INVERSION MILES DE PESOS				GASTO		
				CANTIDAD	UNIDAD DE MEDIDA	PROG.	ALC.	PROG.	ALC.	TOTAL	FEDERAL	ESTATAL	MUNICIPAL	OTRO	POB. BENEFICIADA	OBSERVACIONES
		DAR FE DE LA INTERPOSICIÓN Y CONTESTACIÓN DE INCIDENTES	3%	200	ACTA	17	14	2.25%	1.23%	48,626.66		48,626.66				64,835.55
		DAR FE A LA TRAMITACIÓN DE INCIDENTES	2%	200	ACUERDO	17	14	1.50%	1.55%	32,417.76		32,417.76				43,223.68
		DAR FE DE LA APROBACIÓN DE CONVENIOS DENTRO Y FUERA DE JUICIO	10%	480	CONVENIO	40	45	7.50%	7.81%	162,088.82		162,088.82				216,118.43
		SENSIBILIZAR A LAS PARTES PARA LLEGAR A LA CONCILIACIÓN	2%	400	ACUERDO	32	44	1.50%	1.73%	32,417.76		32,417.76				43,223.68
		DAR FE DE LAS AUDIENCIAS DE OFRECIMIENTO Y ADMISION DE PRUEBAS, ASI COMO DESAHOGO DE PRUEBAS.	4%	800	ACUERDO	65	107	3.00%	4.71%	64,835.54		64,835.54				86,447.38
		DAR FE DEL DESAHOGO DE LAS AUDIENCIAS DE DEMANDA Y EXCEPCIONES	2%	800	ACUERDO	65	75	1.50%	1.25%	32,417.76		32,417.76				43,223.68
		DAR FE DEL DESAHOGO DE AUDIENCIAS DE CONCILIACIÓN Y MEDIACIÓN	2%	400	ACUERDO	32	44	1.50%	5.98%	32,417.76		32,417.76				43,223.68
		DAR FE DEL DESAHOGO DE LAS AUDIENCIAS DE REVISIÓN DE ACTOS DEL ACTUARIO	2%	100	ACUERDO	10	0	1.50%	0.26%	32,417.76		32,417.76				43,223.68
		DAR FE DEL DESAHOGO DE AUDIENCIAS DE REMATE	2%	12	ACUERDO	1	0	1.50%	0.17%	32,417.76		32,417.76				43,223.68
		DAR FE DE LA TOMA DE PROTESTA A DEPOSITARIOS	2%	20	ACUERDO	2	1	1.50%	1.85%	32,417.76		32,417.76				43,223.68
		DAR FE DE LAS AUDIENCIAS DE RATIFICACIÓN DE CERTIFICADOS MEDICOS	2%	140	ACUERDO	12	1	1.50%	0.37%	32,417.76		32,417.76				43,223.68
		DAR FE DE LAS DILIGENCIAS ENCOMENDADAS A LOS ACTUARIOS	2%	140	ACUERDO	11	55	1.50%	3.92%	32,417.76		32,417.76				43,223.68
		DAR FE DE LOS DESISTIMIENTOS	2%	120	ACUERDO	10	3	1.50%	0.52%	32,417.76		32,417.76				43,223.68
		DAR CUENTA DE LAS DEMANDAS DEL TRIBUNAL	3%	500	ACTA	44	30	2.25%	1.56%	48,626.66		48,626.66				64,835.55
		DAR CUENTA AL PLENO DE ESTE TRIBUNAL DE LOS EMPLAZAMIENTOS A HUELGA.	4%	8	PLIEGO PETTORIO	1	0	3.00%	0.00%	64,835.54		64,835.54				86,447.38
		DAR CUENTA AL TRIBUNAL DEL DEPOSITO DE LAS REVISIONES DE CONTRATOS COLECTIVOS	2%	80	ACUERDO	6	0	1.50%	0.61%	32,417.76		32,417.76				43,223.68
		DAR CUENTA DE LOS CONFLICTOS COMPETENCIALES	2%	20	ACUERDO	1	0	1.50%	0.17%	32,417.76		32,417.76				43,223.68
		DAR CUENTA LA RESOLUCIÓN DE INCIDENTES	4%	200	ACUERDO	17	14	3.00%	2.53%	64,835.54		64,835.54				86,447.38
		EXPEDIR COPIAS CERTIFICADAS	2%	120	ACUERDO	10	5	1.50%	0.77%	32,417.76		32,417.76				43,223.68
		DAR CUENTA DE LOS AVISOS DE RECESION DE LA RELACIÓN INDIVIDUAL DE TRABAJO	2%	40	ACUERDO	3	1	1.50%	0.57%	32,417.76		32,417.76				43,223.68
		DAR FE DE LAS SESIONES DE PLENO	4%	50	ACUERDO	4	8	3.00%	4.91%	64,835.54		64,835.54				86,447.38
		DAR CUENTA DE LAS DECLARACIONES DE BENEFICIARIOS	2%	20	ACUERDO	2	0	1.50%	0.62%	32,417.76		32,417.76				43,223.68
		DAR CUENTA DE LOS EXPEDIENTILLOS	2%	24	ACUERDO	2	4	1.50%	1.02%	32,417.76		32,417.76				43,223.68
		DAR CUENTA DE LOS ACUERDOS PARA ALEGATOS	2%	120	ACUERDO	10	11	1.50%	1.25%	32,417.76		32,417.76				43,223.68
		DAR CUENTA AL PRESIDENTE DEL TRIBUNAL LA PRESENTACIÓN DE AMPAROS Y DEL CUMPLIMIENTO DE EJECUTORIAS DE AMPARO	4%	200	ACUERDO	17		3.00%	0.00%	64,835.54		64,835.54				86,447.38
		DAR CUENTA DE LAS PROMOCIONES DE PERSONALIDAD, DE RENUNCIACIÓN DE PROCEDIMIENTO Y DE CAMBIO DE DOMICILIO	6%	250	ACUERDO	22	11	4.50%	3.86%	97,253.30		97,253.30				129,671.07
		DAR FE DEL CIERRE DE INSTRUCCIÓN	2%	120	ACUERDO	10	13	1.50%	1.70%	32,417.76		32,417.76				43,223.68
		DAR CUENTAS CON LOS ACUERDOS DE CADUCIDAD DE JUICIOS	5%	60	ACUERDO	5	5	3.75%	2.04%	81,044.42		81,044.42				108,059.23
		DAR CUENTAS CON LAS SOLICITUDES DE TOMA DE NOTA	4%	12	ACUERDO	1	0	3.00%	0.99%	64,835.54		64,835.54				86,447.38
		DAR CUENTA CON EXPEDIENTES PARA PROCESALES	2%	80	ACUERDO	6	3	1.50%	0.84%	32,417.76		32,417.76				43,223.68
		DAR CUENTA DEL ENVIO DE OFICIOS	3%	600	ACTA	50	75	2.25%	1.98%	48,626.66		48,626.66				64,835.55
		DAR CUENTA CON LOS ESCRITOS RECEPCIONADOS FUERA DEL HORARIO DE OFICINA	2%	60	ACUERDO	5	4	1.50%	1.25%	32,417.76		32,417.76				43,223.68
		DAR FE DE LOS EXPEDIENTES TURNADOS AL ARCHIVO	2%	600	ACTA	50	250	1.50%	7.11%	32,417.76		32,417.76				43,223.68
		DAR FE DE LOS EXPEDIENTES TURNADOS A ACTUARIA	2%	600	ACTA	50	159	1.50%	7.89%	32,417.76		32,417.76				43,223.68
		DAR FE DEL FOLIO DE CADA EXPEDIENTE	2%	600	ACTA	50	454	1.50%	24.30%	32,417.76		32,417.76				43,223.68
		TOTAL	100%	8176		680	1450	75.00%	97.32%	1,620,888.23		1,620,888.23				2,161,184.30



HOJA 6 DE 9

TRIBUNAL DE CONCILIACIÓN Y ARBITRAJE DEL ESTADO DE TLAXCALA
PROGRAMA OPERATIVO ANUAL DEL 2018
EJE RECTOR: SEGURIDAD PÚBLICA Y PROCURACIÓN DE JUSTICIA
SECTOR: SEGURIDAD Y PROCURACIÓN DE JUSTICIA
ORGANO SUPERIOR: TRIBUNAL DE CONCILIACIÓN Y ARBITRAJE DEL ESTADO DE TLAXCALA

PROGRAMA	SUBPROGRAMA	ACCION	VALOR ANUAL %	META ANUAL		META SEPTIEMBRE		AVANCE%		INVERSION MILES DE PESOS				GASTO			
				CANTIDAD	UNIDAD DE MEDIDA	PROG.	ALC.	PROG.	ALC.	TOTAL	FEDERAL	ESTATAL	MUNICIPAL	OTRO	PGB. BENEF. ICIADA	OBSER. VACIO NES	TOTAL
TRIBUNAL DE CONCILIACIÓN Y ARBITRAJE DEL ESTADO DE TLAXCALA	PROYECCIÓN	REALIZAR PROYECTOS DE LAUDOS	25%	180	PROYECTO	15	16	18.75%	22.18%	354,712.01		354,712.01					472,949.35
		REALIZAR PROYECTOS DE LAUDOS EN CUMPLIMIENTO A EJECUTORIAS DE AMPARO DIRECTO	20%	120	PROYECTO	10	5	15.00%	10.34%	283,769.61		283,769.61					378,359.48
		REALIZAR PROYECTOS DE LAUDOS EN CUMPLIMIENTO A EJECUTORIAS DE AMPARO INDIRECTO	20%	60	PROYECTO	5	2	15.00%	5.04%	283,769.61		283,769.61					378,359.48
		REALIZAR PROYECTOS INTERLUCOTORIAS EN CUMPLIMIENTO A EJECUTORIAS DE AMPARO DIRECTO	10%	48	PROYECTO	4	0	7.50%	0.20%	141,884.81		141,884.81					189,179.74
		REALIZAR PROYECTOS DE INTERLUCOTORIAS EN CUMPLIMIENTO A EJECUTORIAS DE AMPARO INDIRECTO	5%	36	PROYECTO	3	2	3.75%	1.44%	70,942.40		70,942.40					94,589.87
		INTERLUCOTORIAS (COMPETENCIA, A CUMULACIÓN, PERSONALIDAD, NULIDAD DE NOTIFICACIÓN, DE LIQUIDACIÓN E INNOMINADOS)	5%	120	PROYECTO	10	12	3.75%	4.49%	70,942.40		70,942.40					94,589.87
		RECURSO DE REVISION CONTRA ACTOS DEL ACTUARIO	5%	72	PROYECTO	6	2	3.75%	0.41%	70,942.40		70,942.40					94,589.87
		DECLARACION DE BENEFICIARIOS	5%	36	PROYECTO	3	0	3.75%	1.32%	70,942.40		70,942.40					94,589.87
		ACLARACION DE ALUDO	5%	24	PROYECTO	2	0	3.75%	1.25%	70,942.40		70,942.40					94,589.87
		TOTAL			100%	696		58	39	75.00%	46.67%	1,418,848.05		1,418,848.05			

AUTÓNOMO



HOJA 7 DE 9

TRIBUNAL DE CONCILIACIÓN Y ARBITRAJE DEL ESTADO DE TLAXCALA
PROGRAMA OPERATIVO ANUAL DEL 2018
EJE RECTOR: SEGURIDAD PÚBLICA Y PROCURACIÓN DE JUSTICIA
SECTOR: SEGURIDAD Y PROCURACIÓN DE JUSTICIA
ORGANO SUPERIOR: TRIBUNAL DE CONCILIACIÓN Y ARBITRAJE DEL ESTADO DE TLAXCALA

PROGRAMA	SUBPROGRAMA	ACCION	VALOR ANUAL %	META ANUAL		META SEPTIEMBRE		AVANCE %		INVERSION MILES DE PESOS				GASTO		
				CANTIDAD	UNIDAD DE MEDIDA	PROG.	ALC.	PROG.	ALC.	TOTAL	FEDERAL	ESTATAL	MUNICIPAL	OTRO	POB. BENEF. CIADA	OBSER. VACIO NES
TRIBUNAL DE CONCILIACIÓN Y ARBITRAJE DEL ESTADO DE TLAXCALA	ACTUARIA	NOTIFICAR EXPEDIENTILLOS, PARA PROCESALES Y EXHORTOS	2%	53	ACTA	4	1	1.50%	1.03%	14,725.91		14,725.91				19,634.55
		NOTIFICAR ACUERDOS DE PRUEBA, DE TRAMITE, DE AMPARO Y EJECUCIÓN	23%	3708	ACTA	309	320	17.25%	17.25%	169,347.95		169,347.95				225,797.26
		NOTIFICAR EMPLAZAMIENTOS, EMPLAZAMIENTOS DE TERCEROS INTERESADOS DE LOS CUADERNOS DE AMPARO.	8%	1152	CEDULA	96	59	6.00%	5.12%	58,903.63		58,903.63				78,538.17
		NOTIFICAR LAUDOS E INTERLOCUTORIAS	12%	1560	ACTA	130	79	9.00%	8.11%	88,355.45		88,355.45				117,807.26
		NOTIFICAR CONVENIOS COLECTIVOS DE TRABAJO, RESISIONES LABORALES, EMPLAZAMIENTOS A HUELGA	1%	44	ACTA	2	6	0.75%	0.99%	7,362.95		7,362.95				9,817.27
		NOTIFICACIÓN DE ALEGATOS	4%	400	ACTA	35	20	3.00%	2.92%	29,451.82		29,451.82				39,269.09
		REMITIR OFICIOS EN DEPENDENCIAS, INSTITUCIONES Y SINDICATOS	23%	1300	OFICIOS	111	147	17.25%	14.46%	169,347.95		169,347.95				225,797.26
		DESAHOGO DE DILIGENCIA DE REINSTALACIÓN Y REQUERIMIENTO DE PAGO	6%	220	ACTA	18	16	4.50%	4.29%	44,177.72		44,177.72				58,903.63
		DESAHOGO DE DILIGENCIA DE INSPECCIONES, COTEJOS Y COMPULSAS	13%	430	ACTA	35	41	9.75%	8.26%	95,718.41		95,718.41				127,624.54
		DESAHOGO DE DILIGENCIA DE CAMBIO DE DEPOSITARIOS	1%	5	ACTA	0	1	0.75%	0.30%	7,362.95		7,362.95				9,817.27
		DESAHOGO DE DILIGENCIA DE INVESTIGACIÓN DE DECLARACIÓN DE BENEFICIARIOS, BUSQUEDA Y CITACIÓN DE TESTIGOS Y ABSOLVENTES.	5%	252	ACTA	21	14	3.75%	2.33%	36,814.77		36,814.77				49,086.36
		RAZONES ACTUARIALES	1%	48	ACTA	4	3	0.75%	1.11%	7,362.95		7,362.95				9,817.27
		FUJACION DE AVISOS EN LA DECLARACIÓN DE BENEFICIARIOS	1%	40	ACTA	3	4	0.75%	1.89%	7,362.95		7,362.95				9,817.27
TOTAL			100%	9212		768	711	75.00%	68.06%	736,295.40		736,295.40			981,727.20	



TRIBUNAL DE CONCILIACIÓN Y ARBITRAJE DEL ESTADO DE TLAXCALA
PROGRAMA OPERATIVO ANUAL DEL 2018
EJE RECTOR: SEGURIDAD PÚBLICA Y PROCURACIÓN DE JUSTICIA
SECTOR: SEGURIDAD Y PROCURACIÓN DE JUSTICIA
ORGANO SUPERIOR: TRIBUNAL DE CONCILIACIÓN Y ARBITRAJE DEL ESTADO DE TLAXCALA

PROGRAMA	SUBPROGRAMA	ACCION	VALOR ANUAL %	META ANUAL		META SEPTIEMBRE		AVANCE %		INVERSION MILES DE PESOS					GASTO			
				CANTIDAD	UNIDAD DE MEDIDA	PROG.	ALC.	PROG.	ALC.	TOTAL	FEDERAL	ESTATAL	MUNICIPAL	OTRO	POB. BENEF. (CIADA)	OBSER. VACIO NES	TOTAL	
TRIBUNAL DE CONCILIACIÓN Y ARBITRAJE DEL ESTADO DE TLAXCALA	OFICIALÍA DE PARTES	RECIBIR LA PROMOCIONES Y DEMAS CORRESPONDENCIA DIRIGIDA AL TRIBUNAL, OTOGAR EL ACUSE DE RECIBO CORRESPONDIENTE Y ASENTAR, TANTO EN LA PROMOCION COMO EN EL ACUSE DE RECIBO, CORRESPONDIENTE Y ASENTAR EN LA PROMOCIÓN COMO EN EL ACUSE DE RECIBO ,RAZON CON SELLO OFICIAL Y FIRMA, EXPRESANDO LA FECHA, HORA, NUMERO DE FOJAS Y DOCUMENTOS ANEXOS.	15%	3956	PROMOCIÓN	378	552	11.25%	18.20%	34,530.36		34,530.36					46,040.48	
		REGISTRAR POR RIGUROSO ORDEN PROGRESIVO, EN EL LIBRO QUE AL EFECTO SE LLEVE LAS PROMOCIONES Y DEMÁS DOCUMENTACION RECIBIDAS.	15%	12	LIBRO	1	1	11.25%	11.25%	34,530.36		34,530.36						46,040.48
		DAR CUENTA A MAS TARDAR EL DIA SIGUIENTE A SU RECEPCION CON LAS PROMOCIONES Y DOCUMENTACION RECIBIDAS, AL SECRETARIO GENERAL DE ACUERDOS.	10%	4800	PROMOCIÓN	400	597	7.50%	7.95%	23,020.23		23,020.23						30,693.64
		ELABORAR SEMANALMENTE LA RELACION DE INFORMES ESTADISTICOS .	10%	46	PROMOCIÓN	4	4	7.50%	7.50%	23,020.23		23,020.23						30,693.64
		FACILITAR LOS EXPEDIENTES PARA SU CONSULTA	10%	1200	EXPEDIENTE	100	284	7.50%	8.33%	23,020.23		23,020.23						30,693.64
		DAR CUENTA DE LAS DEMANDAS AL TRIBUNAL	10%	334	DEMANDAS	29	40	7.50%	8.81%	23,020.23		23,020.23						30,693.64
		DAR CUENTA AL TRIBUNAL DEL DEPOSITO DE LAS REVISIONES DE CONTRATOS COLECTIVOS	10%	24	INFORME	2	3	7.50%	7.50%	23,020.23		23,020.23						30,693.64
		DAR CUENTA DE LA APROBACIÓN DE CONVENIOS DENTRO Y FUERA DE JUICIO.	10%	284	CONVENIOS	23	64	7.50%		23,020.23		23,020.23						30,693.64
		DAR CUENTA AL PRESIDENTE DEL TRIBUNAL LA PRESENTACIÓN DE AMPAROS	10%	180	AMPAROS	15	36	7.50%		23,020.23		23,020.23						30,693.64
				TOTAL		10836		952	1581	75.00%	69.54%	230,202.33		230,202.33				

AUTÓNOMO

TRIBUNAL DE CONCILIACIÓN Y ARBITRAJE DEL ESTADO DE TLAXCALA
PROGRAMA OPERATIVO ANUAL DEL 2018

EJE RECTOR: SEGURIDAD PÚBLICA Y PROCURACIÓN DE JUSTICIA

SECTOR: SEGURIDAD Y PROCURACIÓN DE JUSTICIA

ORGANO SUPERIOR: TRIBUNAL DE CONCILIACIÓN Y ARBITRAJE DEL ESTADO DE TLAXCALA



HOJA 9 DE 9

PROGRAMA	SUBPROGRAMA	ACCION	VALOR ANUAL %	META ANUAL		META SEPTIEMBRE		AVANCE %		INVERSION MILES DE PESOS				GASTO			
				CANTIDAD	UNIDAD DE MEDIDA	PROG.	ALC.	PROG.	ALC.	TOTAL	FEDERAL	ESTATAL	MUNICIPAL	OTRO	POB. BENEF. ICIADA	OBSER. VACIO NES	TOTAL
TRIBUNAL DE CONCILIACIÓN Y ARBITRAJE DEL ESTADO DE TLAXCALA	SECRETARIA DE AMPAROS	RADICAR AMPAROS DIRECTOS	5%	243	ACUERDO	17	29	3.75%	4.43%	19,798.82		19,798.82					26,398.42
		RADICAR AMPAROS INDIRECTOS	5%	272	ACUERDO	25	15	3.75%	3.32%	19,798.82		19,798.82					26,398.42
		RENDIR INFORMES PREVIOS, JUSTIFICATIVOS, Y DE QUEJA A LOS JUZGADOS DE DISTRITO EN EL ESTADO	21%	309	INFORME	25	17	15.75%	16.33%	83,155.02		83,155.02					110,873.36
		REALIZAR ACUERDOS EN LOS QUE SE CONCEDE SUSPENSION PROVISIONAL, SE CONCEDE SUSPENSION DEFINITIVA Y SE NEGIA SUSPENSION DEFINITIVA.	5%	111	ACUERDO	9	2	3.75%	1.14%	19,798.82		19,798.82					26,398.42
		REALIZAR ACUERDOS RELATIVOS A LAS SENTENCIAS QUE CONCEDAN AMPARO, SE NIEGAN AL AMPARO Y SE SOBRESEEN EN EL JUICIO DE AMPARO	10%	272	ACUERDO	22	28	7.50%	8.72%	39,597.63		39,597.63					52,796.84
		REALIZAR ACUERDOS RELATIVOS A LAS SENTENCIAS QUE HAN CAUSADO EJECUTORIA	4%	132	ACUERDO	12	10	3.00%	3.70%	15,839.05		15,839.05					21,118.73
		REALIZAR ACUERDOS EN LOS QUE SE DECLARA QUE EL FALLO PROTECTOR HA QUEDADO CUMPLIDO	4%	118	ACUERDO	8	16	3.00%	3.87%	15,839.05		15,839.05					21,118.73
		REALIZAR ACUERDOS RELATIVOS EN LOS QUE SE DECLARA QUE HA CAUSADO ESTADO EL ACUERDO QUE TUVO POR CUMPLIDA LA EJECUTORIA DE AMPARO.	3%	225	ACUERDO	19	19	2.25%	2.03%	11,879.29		11,879.29					15,839.05
		REALIZAR ACUERDOS EN LOS QUE SE ADMITA EL RECURSO DE QUEJA	2%	12	ACUERDO	1	2	1.50%	0.59%	7,919.53		7,919.53					10,559.37
		REALIZAR ACUERDOS EN LOS QUE EL JUZGADO DE DISTRITO O TRIBUNAL COLEGIADO DECLINAN COMPETENCIA.	1%	24	ACUERDO	2	1	0.75%	0.29%	3,959.76		3,959.76					5,279.68
		REALIZAR ACUERDOS EN LOS QUE QUEDAN SIN MATERIA EL JUICIO DE AMPARO	1%	19	ACUERDO	1	0	0.75%	0.25%	3,959.76		3,959.76					5,279.68
		CUMPLIMIENTO A EJECUTORIAS DE AMPARO (TURNAR AL ÁREA CORRESPONDIENTE, DAR SEGUIMIENTO Y REMITIR CONSTANCIAS INMEDIANTE OFICIO A LOS JUZGADOS DE DISTRITO O TRIBUNALES COLEGIADOS).	7%	97	OFICIO	6	30	5.25%	13.21%	27,718.34		27,718.34					36,957.78
		CUMPLIMIENTO A REQUERIMIENTO DE LOS JUZGADOS	7%	240	OFICIO	20	12	5.25%	3.45%	27,718.34		27,718.34					36,957.78
		REALIZAR ACUSE DE RECIBO AL TRIBUNAL COLEGIADO DE CIRCUITO.	3%	44	OFICIO	4	4	2.25%	3.77%	11,879.29		11,879.29					15,839.05
		COSTURA DE LAS PROMOCIONES, ACUERDOS A EXPEDIENTES Y CUADERNOS DE AMPARO.	10%	540	COSTURA	45	228	7.50%	25.92%	39,597.63		39,597.63					52,796.84
		OBTENCIÓN DE CARPETA FALSA CON MOTIVO DE LA INTERPOSICIÓN DE AMPARO DIRECTO.	5%	199	CARPETA	18	6	3.75%	2.50%	19,798.82		19,798.82					26,398.42
		REMITIR COPIAS CERTIFICADAS PARA ATENCIÓN A REQUERIMIENTOS TANTO LOS JUZGADOS DE DISTRITO COMO DE LOS TRIBUNALES COLEGIADOS.	7%	214	OFICIO	20	12	5.25%	3.36%	27,718.34		27,718.34					36,957.78
		TOTAL			100%	3071		254	431	75.00%	96.88%	395,976.26		395,976.26			

AUTÓNOMO

Relación de Bienes Muebles que Componen el Patrimonio Cuenta Pública 2018 (Pesos)

Ente Público: TRIBUNAL DE CONCILIACION Y ARBITRAJE DEL ESTADO DE TLAXCALA

Código	Descripción del Bien Mueble	Valor en libros
	6.01 IMPRESORA	1,689.36
	6.01 IMPRESORA	1,689.36
	6.01 IMPRESORA	1,689.36
	6.01 IMPRESORA	1,689.36
	6.01 IMPRESORA	1,689.37
	6.01 AUTOMOVIL	158,311.95
001/0010	CONJUNTO EJECUTIVO ERGOS	1.00
001/0017	MESA DE JUNTAS MILENIUM	1.00
001/0018	ARCHIVERO VERTICAL DE CUATRO G	1.00
001/0071	MESA TELEFONERA COLOR MIEL Y N	1.00
001/0073	SILLA DE VISIRA NEGRA DE PIEL	1.00
001/0074	SILLA VISIRA NEGRA DE PIEL CON	1.00
001/0075	SILLA DE VISIRA NEGRA DE PIEL	1.00
001/0076	SILLA DE VISIRA NEGRA DE PIEL	1.00
001/0077	SILLA VISIRA NEGRA DE PIEL CON	1.00
001/0078	SILLA DE VISIRA NEGRA DE PIEL	1.00
001/0088	ARCHIVERO LATERAL COLOR VINO	1.00
001/0092	LIBRERO ABIERTO COLOR VINO	1.00
001/0094	GABINETE CERESO 2 PUERTAS	1.00
001/0112	CAFETERA DOCE TAZAS PLASTICO B	1.00
001/0141	NOBREAK NEGRO DE METAL CON PLA	1.00
001/0148	IMPRESORA LASER	1.00
001/0166	COMPUTADORA PORTATIL	1.00
001/0191	1 DISCO DURO EXTERNO	1.00
001/0194	IMPRESORA LASER HP 1606	1.00
001/0233	ESCRITORIO DE RECEPCION PRINCI	2,616.67
001/0234	SILLON EJECUTIVO DE PIEL	3,300.17
001/0239	SELLO OFICIAL AUTOENTINTABLE	181.63
001/0269	CAMIONETA	1.00
001/0300	SILLA DE PIEL NEGRA	398.69
001/313	DISPENSADOR MOD GXCF05D3 PEDES	1,400.07
001/316	FRIGOBAR 2P3 FRD6UB SILVER FR	1,026.73
001/317	ESTRUCTURA METALICA PARA TECHU	43,310.15
001/320	IPAD WIFI 32 GB BLCK SPA	1.00
001/323	FULL D1/VGA&BNC/USB/INCLUYE DI	1.00

**Relación de Bienes Muebles que Componen el Patrimonio
Cuenta Pública 2018
(Pesos)**

Ente Público: TRIBUNAL DE CONCILIACION Y ARBITRAJE DEL ESTADO DE TLAXCALA

Código	Descripción del Bien Mueble	Valor en libros
001/324	CAMARA BULLET O DOMO/600/TV/LU	1.00
001/325	CAMARA BULLET O DOMO/600/TV/LU	1.00
001/326	CAMARA BULLET O DOMO/600/TV/LU	1.00
001/332	FUENTE DE PODER 12V 10 AMPERES	1.00
001/333	MONITOR BENQ /SAMSUNG	1.00
001/336	ARCHIVERO LAT 4 GAVETAS NEGRO	3,016.84
001/353	IMPRESORA HP LASERJET P 1102	1.00
001/354	LAPTOP TOSHIBA	1.00
001/356	DESKTOP LENOVO AIO C260	1.00
001/372	SILLA DE TRABAJO	1,087.04
001/380	COMPUTADORA COMPAQ ALL IN ONE	1,025.84
001/385	DESKTOP LENOVO AIO C20-00	4,906.71
001/388	TRITURADORA EX-14-06 SWINGLINE	2,449.37
001/404	ESCRITORIO EN L CAPUCCINO	7,304.45
001/408	CREDENZA METROPOLITAN	5,716.03
001/409	MULTIFUN HP INKADVANTAGE 2135	1,646.41
001/410	MULTIFUN HP INKADVANTAGE 2135	1,646.41
001/413	MULTIFUN HP INKADVANTAGE 2135	1,646.41
001/417	MULTIFUNCIONAL HO PRO 377	5,483.94
002/0059	SILLA NEGRA DE TELA	1.00
002/0060	SILLA NEGRA DE TELA	23.00
002/0061	SILLA NEGRA DE TELA	1.00
002/0089	ESCRITORIO TRADICIONAL COLOR V	1.00
002/0090	CREDENZA TRADICIONAL COLOR VIN	1.00
002/0091	LIBRERO CON PUERTAS COLOR VINO	1.00
002/0093	SILLA EJECUTIVA PIEL NEGRA	1.00
002/0121	FRIGOBAR BLANCO METAL	1.00
002/0267	AUTOMIVIL	1.00
002/321	IPAD MINI WIFI 16 GB BLACK SPA	1.00
003/0009	CONJUNTO EJECUTIVO	1.00
003/0024	SILLON EJECUTIVO NEGRO DE PIEL	1.00
003/0035	COMPUTADORA PORTATIL	1.00
003/0066	SILLA NEGRA DE TELA	1.00
003/0069	SILLA NEGRA DE TELA	1.00

AUTÓNOMO

Relación de Bienes Muebles que Componen el Patrimonio Cuenta Pública 2018 (Pesos)

Ente Público: TRIBUNAL DE CONCILIACION Y ARBITRAJE DEL ESTADO DE TLAXCALA

Código	Descripción del Bien Mueble	Valor en libros
003/315	ENFRIADOR CAVA	1,400.07
004/0003	TELEFONO TELMEX SECRETARIAL PL	-
004/0004	TELEFONO TELMEX SECRETARIAL PL	-
004/0006	TELEFONO TELMEX SECRETARIAL PL	1.00
004/0007	TELEFONO TELMEX SECRETARIAL PL	-
004/0013	CONJUNTO SECRETARIAL	1.00
004/0019	ARCHIVERO VERTICAL DE CUATRO G	1.00
004/0023	SILLON EJECUTIVO NEGRO DE PIEL	1.00
004/0030	SILLA SECRETARIAL NEGRA DE TEL	-
004/0034	SILLON DE TACTOPIEL NEGRO	-
004/0035	SILLON TACTOPIEL NEGRO	-
004/0036	SILLON TACTOPIEL NEGRO	-
004/0039	SILLON EJECUTIVO NEGRO DE PIEL	-
004/0062	SILLA NEGRA DE TELA	-
004/0063	SILLA NEGRA DE TELA	-
004/0070	SILLA NEGRA DE TELA	1.00
004/0079	SILLA DE VISITA ISO NEGRA DE	-
004/0080	SILLA DE VISITA ISO NEGRA DE T	1.00
004/0082	SILLA DE VISITA ISO NEGRA DE T	-
004/0083	SILLA DE VISITA ISO NEGRA DE T	-
004/0086	CAJA FUERTE DIGITAL METALICA	-
004/0087	PIZARRON DE CORCHO	1.00
004/0095	GABINETE CERESO BASIC 2 PUERTA	1.00
004/0096	ESCRITORIO EJECUTIVO EN "L" PR	1.00
004/0097	SILLA GERENCIAL CAFE OSCURO DE	1.00
004/0100	ENFRIADOR Y CALENTADOR DE AGUA	1.00
004/0102	SACAPUNTAS ELECTRICO NEGRO DE	-
004/0104	CAMARA FOTOGRAFICA	-
004/0105	GUILLOTINA DE MADERA Y METAL	1.00
004/0106	ESCALERA DE TIJERA DE 5 ESCALO	1.00
004/0107	CAFETERA DOCE TAZAS PLASTICO B	1.00
004/0108	LAMPARA DE MESA METALICA GRIS	-
004/0110	COPIADORA	1.00
004/0111	EXTINTOR DE METAL	1.00
004/0115	RELOJ DE PARED DE ALUMINIO	1.00

**Relación de Bienes Muebles que Componen el Patrimonio
Cuenta Pública 2018
(Pesos)**

Ente Público: TRIBUNAL DE CONCILIACION Y ARBITRAJE DEL ESTADO DE TLAXCALA

Código	Descripción del Bien Mueble	Valor en libros
004/0118	EXTINTOR DE METAL	1.00
004/0119	FRIGOBAR METAL CON VIDRIO POLA	1.00
004/0123	EQ. COMP./ CPU, MONITOR 15", T	-
004/0128	EQ. COMPUTO/CPU, MON 15", TECL	-
004/0129	EQ. COMP./CPU, MON.15", TECL.,	-
004/0131	EQ. DE COMP./ CPU, MON. 15", T	-
004/0134	NOBREAK NEGRO DE METAL CON PLA	1.00
004/0138	NOBREAK NEGRO DE METAL CON PLA	1.00
004/0142	NOBREAK NEGRO DE METAL CON PLA	1.00
004/0143	NOBREAK NEGRO DE PLASTICO CON	-
004/0153	MULTIFUNCIONAL	-
004/0154	COMPUTADORA PORTATIL	-
004/0155	COMPUTADORA PORTATIL	-
004/0160	SOFTWARE COI V 5.0 WIN	-
004/0161	EQ. COMP./CPU, MON. , TECL , M	-
004/0162	EQ. COMP/ CPU, MON. , TECLA ,	-
004/0167	SWITCH 3 COM 16 PUERTOS	1.00
004/0168	LECTOR DE CODIGO DE BARRAS NEG	-
004/0179	TERMINAL DE HUELLA DIGITAL	1.00
004/0180	LIBRERO 5 REPISAS COLOR CEREZO	42.58
004/0181	LAMPARA METALICA PARA RESTIRAD	-
004/0184	LAMPARA METALICA PARA RESTIRAD	-
004/0186	LAMPARA METALICA PARA RESTIRAD	-
004/0187	LAMPARA METALICA PARA RESTIRAD	-
004/0188	LAMPARA METALICA PARA RESTIRAD	-
004/0189	LAMPARA METALICA PARA RESTIRAD	-
004/0190	MAQUINA DE ESCRIBIR	-
004/0192	1 MOSTRADOR EN MADERA	310.07
004/0193	CAMARA SONY	-
004/0198	EQUIPO DE COMPUTO MONITOR7CPU	-
004/0199	COMPUTADORA DE ESCRITORIO / CP	-
004/0205	COMPUTADORA DE ESCRITORIO	1.00
004/0221	MINIMAMPARA LATERAL	-
004/0225	SILLA SECRETRIAL	-
004/0228	SILLA SECRETRIAL	464.94

AUTÓNOMO

Relación de Bienes Muebles que Componen el Patrimonio Cuenta Pública 2018 (Pesos)

Ente Público: TRIBUNAL DE CONCILIACION Y ARBITRAJE DEL ESTADO DE TLAXCALA

Código	Descripción del Bien Mueble	Valor en libros
004/0229	SILLA SECRETARIAL	-
004/0230	SILLA SECRETARIAL	-
004/0231	SILLA SECRETARIAL	-
004/0232	SILLA SECRETARIAL	-
004/0235	IMPRESORA LASERJET	-
004/0238	SELLO OFICIAL AUTOENTINTABLE	92.52
004/0256	SELLO DE MADERA AGREGAR LETRA	-
004/0257	SELLO MADERA AGRAGAR LETRA A,B	-
004/0258	SELLO MADERA AGREAGAR LETRA A,	-
004/0265	SWITCH 16 CUARTOS	-
004/0266	MALETIN PARA EQUIPO PORTATIL C	-
004/0272	IMPRESORA LASSER COLOR HP2025N	1.00
004/0273	TECLADO	-
004/0280	NOBREAK FORZA 650 WATTS	-
004/0282	SACAPUNTA ELECTRICO	-
004/0285	IMPRESORA	-
004/0286	RADIOGRABADORA	1.00
004/0287	IMPRESORA	-
004/0288	TRITURADORA	408.52
004/0290	ENGARGOLADORA	890.35
004/0291	MALETIN	-
004/0292	CAMARA DIGITAL	1.00
004/0295	SILLA DE PIEL NEGRA	398.69
004/0302	MULTIFUNCIONAL DE TINTA	1.00
004/0303	MOUSE MINI PURPURA	1.00
004/0304	LAPTOP	1.00
004/0305	REGULADOR NOBREAK	1.00
004/0306	ARCHIVERO DE MADERA	3,267.26
004/309	MULTIFUNCIONAL XEROX PHASER 33	1.00
004/311	DISPENSADOR DE AGUA SILVER MOD	-
004/312	DISPENSADOR MOD GXCF05D3 PEDES	1,400.07
004/318	COMPUTADORA LENOVO S300-7668	-
004/319	COMPUTADORA LENOVO S300-766B-O	-
004/322	IPAD MINI WIFI 16 GB BLACK SPA	-
004/328	CAMARA GRAN ANGULAR 145 GRADOS	1.00
004/337	ESCRITORIO EN L OSCILATORIO	1,120.54
004/373	AUTOMOVIL TIIDA SEDAN ADVANCE	85,905.55

**Relación de Bienes Muebles que Componen el Patrimonio
Cuenta Pública 2018
(Pesos)**

Ente Público: TRIBUNAL DE CONCILIACION Y ARBITRAJE DEL ESTADO DE TLAXCALA

Código	Descripción del Bien Mueble	Valor en libros
004/374	MULTIFUNCIONAL SAMSUNG PRO XPR	4,296.75
004/396	REGULADOR KOBLENZ 1350 VA	1,061.03
004/397	REGULADOR KOBLENZ 1350 VA	1,061.03
004/398	REGULADOR KOBLENZ 1350VA	1,061.03
004/399	REGULADOR KOBLENZ 1350VA	1,061.03
004/400	REGULADOR KOBLENZ 1350 VA	1,061.03
004/401	REGULADOR KOBLENZ 1350 VA	1,061.03
004/402	REGULADOR KOBLENZ 1350VA	1,061.03
004/403	VIDEOPROYECTOR S27 EPSON	10,616.03
004/411	MULTIFUN HP INKADVANTAGE 2135	1,646.41
004-355	DEPOSITO EXTERIOR BIG MAX 7*7	9,403.52
005/0011	CONJUNTO SECRETARIAL	1.00
005/0027	SILLA SECRETARIAL NEGRA DE TEL	1.00
005/0029	SILLA SECRETARIAL NEGRA DE TEL	1.00
005/0037	BANCA DE TRES PLAZAS TAPIZADA	1.00
005/0038	BANCA DE TRES PLAZAS TAPIZADA	1.00
005/0051	SILLA DE TELA NEGRA	1.00
005/0053	SILLA NEGRA DE TELA	1.00
005/0054	SILLA NEGRA DE TELA	1.00
005/0055	SILLA NEGRA DE TELA	1.00
005/0058	SILLA NEGRA DE TELA	1.00
005/0065	SILLA NEGRA DE TELA	1.00
005/0068	SILLA NEGRA DE TELA	1.00
005/0072	SILLA DE VISITA	1.00
005/0081	SILLA DE VISITA ISO NEGRA DE T	1.00
005/0084	SILLA DE VISITA ISO NEGRA DE T	1.00
005/0098	SALA DE 3 PIEZAS PIEL CHOCOLAT	1.00
005/0116	RELOJ DE PARED	1.00
005/0133	NOBREAK NEGRO METAL Y PLASTICO	1.00
005/0135	NOBREAK NEGRO DE PLASTICO CON	1.00
005/0152	IMPRESORA LASER	1.00
005/0164	IMPRESORA LASERJET	1.00
005/0177	IMPRESORA LASERJET	1.00
005/0195	ACCESS POINT CISCO WIRELESS	1.00
005/0196	VENTILADOR	139.13
005/0200	COMPUTADORA DE ESCRITORIO	1.00

AUTÓNOMO

Relación de Bienes Muebles que Componen el Patrimonio Cuenta Pública 2018 (Pesos)

Ente Público: TRIBUNAL DE CONCILIACION Y ARBITRAJE DEL ESTADO DE TLAXCALA

Código	Descripción del Bien Mueble	Valor en libros
005/0204	COMPUTADORA DE ESCRITORIO	1.00
005/0206	COMPUTADORA DE ESCRITORIO	1.00
005/0209	ESCRITORIO	1,436.72
005/0210	ESCRITORIO	1,436.72
005/0211	ESCRITORIO	1,436.72
005/0212	ESCRITORIO	1,436.72
005/0215	ESCRITORIO	1,436.72
005/0216	ESCRITORIO	1,436.72
005/0219	MINIMAMPARA LATERAL	322.95
005/0223	SILLA SECRETARIAL	464.94
005/0224	SILLA SECRETARIAL	464.94
005/0226	SILLA SECRETARIAL	464.94
005/0236	IMPRESORA LASER JET	1.00
005/0237	ESCRITORIO DE ESTUDIO	401.99
005/0252	SELLO DEL SECRETARI GENERAL 14	121.31
005/0255	SELLO SIN TEXTO	159.01
005/0263	SELLO AUTO ENTINTABLE OFICIAL	181.63
005/0264	SELLO AUTO ENTINTABLE OFICIAL	181.63
005/0281	REGULADOR	1.00
005/0296	SILLA DE PIEL NEGRA	398.69
005/0297	SILLA DE PIEL NEGRA	398.69
005/0301	SILLA EJECUTIVA MICROFIBRA	1,062.00
005/310	HP LASER JET P1102	1.00
005/329	CAMARA GRAN ANGULAR 145 GRADOS	1.00
005/338	SILLA APILABLE MILANO NEGRA	312.31
005/339	SILLA APILABLE MILANO NEGRA	312.31
005/340	SILLA APILABLE MILANO NEGRA	312.31
005/341	SILLA APILABLE MILANO NEGRA	312.31
005/342	SILLA APILABLE MILANO NEGRA	312.31
005/343	SILLA APILABLE MILANO NEGRA	312.31
005/344	SILLA APILABLE MILANO NEGRA	312.31
005/345	SILLA APILABLE MILANO NEGRA	312.31
005/346	SILLA APILABLE MILANO NEGRA	312.31
005/347	SILLA APILABLE MILANO NEGRA	312.31
005/348	SILLA APILABLE MILANO NEGRA	312.31
005/349	SILLA APILABLE MILANO NEGRA	312.31
005/350	SILLA APILABLE MILANO NEGRA	312.31

**Relación de Bienes Muebles que Componen el Patrimonio
Cuenta Pública 2018
(Pesos)**

Ente Público: TRIBUNAL DE CONCILIACION Y ARBITRAJE DEL ESTADO DE TLAXCALA

Código	Descripción del Bien Mueble	Valor en libros
005/351	SILLA APILABLE MILANO NEGRA	312.31
005/352	SILLA APILABLE MILANO NEGRA	312.31
005/358	DESKTOP LENOVO AIO C260	1.00
005/359	DESKTOP LENOVO AIO C260	1.00
005/362	DESKTOP LENOVO AIO C260	1.00
005/365	SILLA DE TRABAJO	1,087.05
005/366	SILLA DE TRABAJO	1,087.05
005/371	SILLA DE TRABAJO	1,087.05
005/377	COMPUTADORA COMPAQ ALL IN ONE	1,025.83
005/378	COMPUTADORA COMPAQ ALL IN ONE	1,025.83
005/381	DESKTOP LENOVO AIOC20-00	4,906.71
005/382	DESKTOP LENOVO AIO C20-00	4,906.71
005/383	DESKTOP LENOVO AIO C20-00	4,906.71
005/389	TRITURADORA EX 14-06 SWINGLINE	2,449.37
005/391	REGULADOR KOBLENZ 1350VA	1,061.03
005/412	MULTIFUN HP INKADVANTAGE 2135	1,646.41
006/0014	CONJUNTO SECRETARIAL	1.00
006/0015	CONJUNTO SECRETARIAL	1.00
006/0016	CONJUNTO SECRETARIAL	1.00
006/0020	ARCHIVERO VERTICAL DE 4 GABETA	1.00
006/0067	SILLA NEGRA DE TELA	1.00
006/0099	JUEGO DE MESAS MADERA CHOCOLAT	1.00
006/0124	EQ. COMP./CPU, MONI., TECL. 15",	1.00
006/0125	EQ. COMP./CPU, MONI. 15", TECL	1.00
006/0127	EQ. COMPUTO/CPU, MON. 15", TEC	1.00
006/0137	NOBREAK NEGRO DE METAL CON PLA	1.00
006/0147	IMPRESORA LASER	1.00
006/0149	IMPRESORA LASER	1.00
006/0150	IMPRESORA LASER	1.00
006/0174	ESTANTE TIPO ESQUELETO	32.10
006/0175	ESTANTE TIPO ESQUELETO	32.10
006/0178	IMPRESORA LASERJET	1.00
006/0208	COMPUTADORA DE ESCRITORIO	1.00
006/0227	SILLA SECRETARIAL	464.94
006/0242	SELLO OFICIAL AUTOENTINTABLE	181.63

AUTÓNOMO

Relación de Bienes Muebles que Componen el Patrimonio Cuenta Pública 2018 (Pesos)

Ente Público: TRIBUNAL DE CONCILIACION Y ARBITRAJE DEL ESTADO DE TLAXCALA

Código	Descripción del Bien Mueble	Valor en libros
006/0243	SELLO OFICIAL AUTOENTINTABLE	181.63
006/0244	SELLO OFICIAL AUTOENTINTABLE	181.63
006/0245	SELLOS DE COTEJO 9.3 X 2.8CM	68.53
006/0246	SELLO DE COTEJO 9.3 X 2.8CM	68.53
006/0247	SELLO DE COTEJO 9.3 X 2.8 CM	68.53
006/0249	SELLO NOTIFICADO DE MADERA 14.	121.31
006/0250	SELLO NOTIFICADO DE MADERA 14.	121.31
006/0251	SELLO NOTIFICADO DE MADERA 14.	121.31
006/0268	AUTOMIVIL	1.00
006/0271	ESCRITORIO CON 2 CAJONES	383.67
006/0298	SILLA DE PIEL NEGRA	398.69
006/314	DISPENSADOR MOD GXCF05D3 PEDES	1,400.07
006/327	CAMARA BULLET O DOMO/600/TV/LU	1.00
006/335	MULTIFUNCIONAL WORCENTRE 5335	1.00
006/363	SILLA DE TRABAJO	1,087.05
006/364	SILLA DE TRABAJO	1,087.05
007/0012	CONJUNTO SECRETARIAL	1.00
007/0025	SILLON EJECUTIVO NEGRO DE PIEL	1.00
007/0136	NOBREAK NEGRO DE METAL CON PLA	1.00
007/0163	IMPRESORA LASERJET	1.00
007/0165	IMPRESORA LASERJET	1.00
007/0169	MUEBLE PARA EQUIPO DE COMPUTO	23.15
007/0182	LAMPARA METALICA PARA RESTIRAD	14.25
007/0202	COMPUTADORA DE ESCRITORIO /CPU	1.00
007/0207	COMPUTADORA DE ESCRITORIO	1.00
007/0213	ESCRITORIO	1,436.72
007/0214	ESCRITORIO	1,436.72
007/0217	ESCRITORIO DE ESTUDIO	401.99
007/0218	ESCRITORIO DE ESTUDIO	401.99
007/0220	MINIMAMPARA LATERAL	322.95
007/0283	IMPRESORA	1.00
007/0294	SILLA DE PIEL NEGRA	398.69
007/0299	SILLA DE PIEL NEGRA	398.69
007/308	MULTIFUNCIONAL XEROX WORKCENTR	1.00
007/330	CAMARA GRAN ANGULAR 145 GRADOS	1.00
007/357	DESKTOP LENOVO AIO C260	1.00

**Relación de Bienes Muebles que Componen el Patrimonio
Cuenta Pública 2018
(Pesos)**

Ente Público: TRIBUNAL DE CONCILIACION Y ARBITRAJE DEL ESTADO DE TLAXCALA

Código	Descripción del Bien Mueble	Valor en libros
007/360	DESKTOP LENOVO AIO C260	1.00
007/367	SILLA DE TRABAJO	1,087.05
007/368	SILLA DE TRABAJO	1,087.05
007/379	COMPUTADORA COMPAQ ALL IN ONE	1,025.83
007/384	DESKTOP LENOVO AIO C20-00	4,906.71
007/386	GABINETE 2 PTS BLANCO PLEGABLE	6,536.78
007/392	REGULADOR KOBLENZ 1350VA	1,061.03
007/393	REGULADOR KOBLENZ 1350 VA	1,061.03
007/414	MULTIFUN HP INKADVANTAGE 2135	1,646.41
008/0021	MESA DE BARANDAS COLOR MIEL	1.00
008/0052	SILLA NEGRA DE TELA	1.00
008/0056	SILLA NEGRA DE TELA	1.00
008/0085	MUEBLE VERMONT MADERA COMPRIMI	1.00
008/0117	RELOJ DE PARED	1.00
008/0140	NOBREAK NEGRO DE METAL CON PLA	1.00
008/0151	IMPRESORA LASER	1.00
008/0170	ESTANTE TIPO ESQUELETO DE 5 CH	32.10
008/0171	ESTANTE TIPO ESQUELETO	32.10
008/0172	ESTANTE TIPO ESQUELETO	32.10
008/0173	ESTENTE TIPO ESQUELETO	32.10
008/0201	COMPUTADORA DE ESCRITORIO	1.00
008/0248	SELLO FECHADOR RECIBIDO AUTO E	196.71
008/307	ARCHIVERO METALICO 3 PIEZAS	12,375.58
008/331	CAMARA GRAN ANGULAR 145 GRADOS	1.00
008/369	SILLA DE TRABAJO	1,087.05
008/370	SILLA DE TRABAJO	1,087.05
008/415	MULTIFUN HP INKADVANTAGE 2135	1,646.41
008-361	DESKTOP LENOVO AIO C260	1.00
009/0022	MESA CIRCULAR COLOR MIEL CON N	1.00
009/0057	SILLA DE TELA NEGRA	1.00
009/0064	SILLA NEGRA DE TELA	1.00
009/0197	VENTILADOR	139.13
009/0284	IMPRESORA	1.00
009/0289	SILLA DE PIEL NEGRA	265.98
009/0293	SILLA DE PIEL NEGRA	398.69

AUTÓNOMO

Relación de Bienes Muebles que Componen el Patrimonio Cuenta Pública 2018 (Pesos)

Ente Público: TRIBUNAL DE CONCILIACION Y ARBITRAJE DEL ESTADO DE TLAXCALA

Código	Descripción del Bien Mueble	Valor en libros
009/334	ARCHIVERO 4 GAVETAS CHOCOLATE	1,044.90
009/375	COMPUTADORA COMPAQ ALL IN ONE	1,025.83
009/376	COMPUTADORA COMPAQ ALL IN ONE	1,025.83
009/387	ARCHIVERO LAT 4 GAVETAS NEGRO	7,350.18
009/390	TRITURADORA EX 14-06 SWINGLINE	2,449.37
009/394	REGULADOR KOBLENZ 1350 VA	1,061.03
009/395	REGULADOR KOBLENZ 1350VA	1,061.03
009/405	ESTACIO DE TRABAJO EN L NOGALU	6,451.03
009/406	ESCRITORIO METROPOLITAN	6,571.90
009/407	CREDENZA METROPOLITAN	5,716.03
009/416	MULTIFUN HP INKADVANTAGE 2135	1,646.41
ACT-2018.01	LAPTOP	6,700.86
ACT-2018.02	IMPRESORA PORTATIL	4,983.59
ACT-2018.03	IMPRESORA PORTATIL	4,983.59
ACT-2018.04	COMPUTADORA TODO EN UNO	10,055.29
AMP-2018.01	COMPUTADORA TODO EN UNO	8,070.29
AMP-2018.02	IMPRESORA	2,261.55
AMP-2018.03	ESCRITORIO	5,784.92
DA-2018.01	RELOJ CHECADOR	5,357.14
DA-2018.02	COMPUTADORA TODO EN UNO	8,070.29
DA-2018.02	COMPUTADORA PORTATIL	10,635.31
DA-2018.03	IMPRESORA	2,261.55
DA-2018.03	MULTIFUNCIONAL	8,786.37
DA-2018.04	IMPRESORA	2,261.55
DA-2018.07	COMPUTADORA TODO EN UNO	10,055.29
OFP-2018.01	COMPUTADORA TODO EN UNO	8,070.29
PRES-2018.01	SCANNER	3,443.15
PRES-2018.02	COMPUTADORA TODO EN UNO	8,070.29
PRES-2018.03	IMPRESORA	2,261.55
PRES-2018.04	LAPTOP	6,700.86
PRES-2018.05	LIBRERO GUARDA ROPA	7,893.60
PRES-2018.06	MESA DE JUNTAS OVALADA	8,903.59
PRES-2018.07	ESCRITORIO EJECUTIVO STILA CON	9,187.72
PRES-2018.08	ARCHIVERO HORIZONTAL	6,751.31
PRES-2018.09	ARMARIO EJECUTIVO FORZZA	11,152.49
PRES-2018.10	SILLA EJECUTIVA	6,887.05

**Relación de Bienes Muebles que Componen el Patrimonio
Cuenta Pública 2018
(Pesos)**

Ente Público: TRIBUNAL DE CONCILIACION Y ARBITRAJE DEL ESTADO DE TLAXCALA

Código	Descripción del Bien Mueble	Valor en libros
PRES-2018.11	RECEPCION PRIMMA 223	10,236.82
PRO/2018-001	COMPUTADORA DE ESCRITORIO	8,606.57
REPT/2018-001	COMPUTADORA PORTATIL	10,635.31
RPPMA-2018.01	COMPUTADORA TODO EN UNO	8,070.29
SGA/2018-001	MAMPARA CURVA DE POLICARBONATO	5,474.38
SGA/2018-002	MAMPARA CURVA DE POLICARBONATO	5,474.38
SGA/2018-003	MAMPARA CURVA DE POLICARBONATO	5,474.38
SGA/2018-004	MAMPARA CURVA DE POLICARBONATO	5,474.38
SGA/2018-005	MAMPARA CURVA DE POLICARBONATO	5,474.38
SGA/2018-006	MAMPARA CURVA DE POLICARBONATO	5,474.38
	AUTOMOVIL HONDA	249,513.47
ACT-2018.05	AUTOMOVIL CHEVROLET	155,500.00
ARC.2018-001	SOFTWARE	78,000.00
		1,170,105.66

Cuenta Pública 2018 TRIBUNAL DE CONCILIACION Y ARBITRAJE DEL ESTADO DE TLAXCALA Relación de cuentas bancarias productivas específicas		
Fondo, Programa o Convenio	Datos de la Cuenta Bancaria	
	Institución Bancaria	Número de Cuenta
	0	0

Relación de esquemas bursátiles y de coberturas financieras

Este Tribunal de Conciliación y Arbitraje no cuenta con registros de relaciones de esquemas bursátiles
y/o de coberturas financieras.

Información adicional que dispongan otras leyes

Este Tribunal de Conciliación y Arbitraje no cuenta con Información adicional.

www.tca-tlax.ayuntamientodigital.gob.mx/web/Transparencia.php?seccion=5

TRIBUNAL DE CONCILIACIÓN Y ARBITRAJE DEL ESTADO DE TLAXCALA

INICIO TRANSPARENCIA PRENSA AVISOS DE PRIVACIDAD

Transparencia

Accede a toda la información pública de oficio relacionada con tu municipio

Información Financiera Gubernamental

Título III	Información Financiera Gubernamental.	Visitas 212
Título IV	Ley General de Contabilidad Gubernamental	Visitas 212
Título V	Ley General de Contabilidad Gubernamental	Visitas 43

Selecciona el Periodo:
Periodo 2017-21

SISTEMA NACIONAL DE TRANSPARENCIA
Acceso a la Información Pública y Protección de Datos Personales

iaip Tlaxcala

Artículo 63

Escribe aquí para buscar

01:39 p. m. 13/04/2018

Liga de Transparencia

<http://www.tca-tlax.ayuntamientodigital.gob.mx/web/Transparencia.php?seccion=5>

TRIBUNAL DE CONCILIACION Y ARBITRAJE DEL ESTADO DE TLAXCALA

Estado Analítico del Ejercicio del Presupuesto de Egresos Detallado - LDF

Clasificación Funcional (Finalidad y Función)

Del 1 de Enero al 31 de Diciembre de 2018

(PESOS)

Concepto (c)	Egresos					Subejercicio (e)
	Aprobado (d)	Ampliaciones/ (Reducciones)	Modificado	Devengado	Pagado	
I. Gasto No Etiquetado (I=A+B+C+D)	\$ 11,560,805	\$ 1,599,389	\$ 13,160,194	\$ 12,882,824	\$ 12,846,192	\$ 277,370
A. Gobierno (A=a1+a2+a3+a4+a5+a6+a7+a8)	\$ 11,560,805	\$ 1,599,389	\$ 13,160,194	\$ 12,882,824	\$ 12,846,192	\$ 277,370
a1) Legislación	\$ -	\$ -	\$ -	\$ -	\$ -	\$ -
a2) Justicia	\$ 11,560,805	\$ 1,599,389	\$ 13,160,194	\$ 12,882,824	\$ 12,846,192	\$ 277,370
a3) Coordinación de la Política de Gobierno	\$ -	\$ -	\$ -	\$ -	\$ -	\$ -
a4) Relaciones Exteriores	\$ -	\$ -	\$ -	\$ -	\$ -	\$ -
a5) Asuntos Financieros y Hacendarios	\$ -	\$ -	\$ -	\$ -	\$ -	\$ -
a6) Seguridad Nacional	\$ -	\$ -	\$ -	\$ -	\$ -	\$ -
a7) Asuntos de Orden Público y de Seguridad Interior	\$ -	\$ -	\$ -	\$ -	\$ -	\$ -
a8) Otros Servicios Generales	\$ -	\$ -	\$ -	\$ -	\$ -	\$ -
B. Desarrollo Social (B=b1+b2+b3+b4+b5+b6+b7)	\$ -	\$ -	\$ -	\$ -	\$ -	\$ -
b1) Protección Ambiental	\$ -	\$ -	\$ -	\$ -	\$ -	\$ -
b2) Vivienda y Servicios a la Comunidad	\$ -	\$ -	\$ -	\$ -	\$ -	\$ -
b3) Salud	\$ -	\$ -	\$ -	\$ -	\$ -	\$ -
b4) Recreación, Cultura y Otras Manifestaciones Sociales	\$ -	\$ -	\$ -	\$ -	\$ -	\$ -
b5) Educación	\$ -	\$ -	\$ -	\$ -	\$ -	\$ -
b6) Protección Social	\$ -	\$ -	\$ -	\$ -	\$ -	\$ -
b7) Otros Asuntos Sociales	\$ -	\$ -	\$ -	\$ -	\$ -	\$ -
C. Desarrollo Económico (C=c1+c2+c3+c4+c5+c6+c7+c8+c9)	\$ -	\$ -	\$ -	\$ -	\$ -	\$ -
c1) Asuntos Económicos, Comerciales y Laborales en General	\$ -	\$ -	\$ -	\$ -	\$ -	\$ -
c2) Agropecuaria, Silvicultura, Pesca y Caza	\$ -	\$ -	\$ -	\$ -	\$ -	\$ -
c3) Combustibles y Energía	\$ -	\$ -	\$ -	\$ -	\$ -	\$ -
c4) Minería, Manufacturas y Construcción	\$ -	\$ -	\$ -	\$ -	\$ -	\$ -

c1) Asuntos Económicos, Comerciales y Laborales en General	\$ -	\$ -	\$ -	\$ -	\$ -	\$ -	\$ -
c2) Agropecuaria, Silvicultura, Pesca y Caza	\$ -	\$ -	\$ -	\$ -	\$ -	\$ -	\$ -
c3) Combustibles y Energía	\$ -	\$ -	\$ -	\$ -	\$ -	\$ -	\$ -
c4) Minería, Manufacturas y Construcción	\$ -	\$ -	\$ -	\$ -	\$ -	\$ -	\$ -
c5) Transporte	\$ -	\$ -	\$ -	\$ -	\$ -	\$ -	\$ -
c6) Comunicaciones	\$ -	\$ -	\$ -	\$ -	\$ -	\$ -	\$ -
c7) Turismo	\$ -	\$ -	\$ -	\$ -	\$ -	\$ -	\$ -
c8) Ciencia, Tecnología e Innovación	\$ -	\$ -	\$ -	\$ -	\$ -	\$ -	\$ -
c9) Otras Industrias y Otros Asuntos Económicos	\$ -	\$ -	\$ -	\$ -	\$ -	\$ -	\$ -
D. Otras No Clasificadas en Funciones Anteriores (D=d1+d2+d3+d4)	\$ -	\$ -	\$ -	\$ -	\$ -	\$ -	\$ -
d1) Transacciones de la Deuda Publica / Costo Financiero de la Deuda	\$ -	\$ -	\$ -	\$ -	\$ -	\$ -	\$ -
d2) Transferencias, Participaciones y Aportaciones Entre Diferentes Niveles y Ordenes de Gobierno	\$ -	\$ -	\$ -	\$ -	\$ -	\$ -	\$ -
d3) Saneamiento del Sistema Financiero	\$ -	\$ -	\$ -	\$ -	\$ -	\$ -	\$ -
d4) Adeudos de Ejercicios Fiscales Anteriores	\$ -	\$ -	\$ -	\$ -	\$ -	\$ -	\$ -
III. Total de Egresos (III = I + II)	\$ 11,560,805	\$ 1,599,389	\$ 13,160,194	\$ 12,882,824	\$ 12,846,192	\$ 277,370	