

Introducción

El Tribunal de Conciliación y Arbitraje del Estado de Tlaxcala, es un Órgano Colegiado, conforme lo dispone la Constitución Política del Estado Libre y Soberano de Tlaxcala. Es competente para conocer y resolver los conflictos individuales y colectivos de carácter laboral y de seguridad social que se suscitan entre los Poderes Ejecutivo, Legislativo, Judicial, Municipios o Ayuntamientos y los servidores públicos que presten un servicio personal subordinado, físico, intelectual o de ambos géneros, en virtud de un nombramiento expedido a su favor o por aparecer en la nómina de pago, así como conceder o negar el registro de los Sindicatos, dictar la cancelación de los mismos, y conocer los conflictos sindicales o intersindicales, efectuar los registros de las condiciones generales de trabajo que se pacten entre los titulares de los poderes públicos, municipios o ayuntamientos y los sindicatos, del reglamento de seguridad e higiene, del reglamento de capacitación y adiestramiento, y de los estatutos de los sindicatos, así como de los procedimientos paraprocesales que establece el capítulo tercero de la Ley Laboral de los Servidores Públicos del Estado de Tlaxcala y sus Municipios.

En el ejercicio 2017, éste Tribunal se encuentra en proceso de optimización de los recursos asignados con la finalidad de eficientar las resoluciones de conflictos individuales y colectivos de carácter laboral y de Seguridad Social de Los Poderes Públicos, Municipios y/o Ayuntamientos en el Estado de Tlaxcala, además tomando en cuenta que en el presente ejercicio debido a los cambios en las administraciones se incrementaron las demandas laborales, se implantó un programa operativo motivado a abatir el rezago tanto del ejercicio como de ejercicios previos basado en mejorar sustancialmente los tiempos del procedimiento ordinario con la principal meta de disminuir la cuantía de los laudos en proceso, mismos resultados que se ven reflejados en el ahorro en los presupuestos de los PODERES PUBLICOS, MUNICIPIOS Y/O AYUNTAMIENTOS.

Es importante hacer mención que los ingresos que percibe éste ente autónomo provienen únicamente de las participaciones que recibe por parte del Gobierno del estado, mismo que se aplican principalmente a 2 grandes conceptos; gasto corriente un 85% principalmente en el concepto servicios personales y el otro 15% restante en gasto de capital, proporción adecuada ya que este organismo autónomo tiene como finalidad la prestación de un servicio público que radica en la impartición de justicia.

AUTÓNOMO



Cuenta Pública 2017
Estado de Actividades
Del 1 de Enero al 31 de Diciembre de 2017 y 2016
(Pesos)



Ente Público:

TRIBUNAL DE CONCILIACION Y ARBITRAJE DEL ESTADO DE TLAXCALA

Concepto	2017	2016	Concepto	2017	2016
INGRESOS Y OTROS BENEFICIOS			GASTOS Y OTRAS PÉRDIDAS		
Ingresos de la Gestión	0	0	Gastos de Funcionamiento	8,981,711	8,663,268
Impuestos	0	0	Servicios Personales	7,819,906	7,349,524
Cuotas y Aportaciones de Seguridad Social	0	0	Materiales y Suministros	384,213	623,725
Contribuciones de Mejoras	0	0	Servicios Generales	777,592	690,019
Derechos	0	0	Transferencia, Asignaciones, Subsidios y Otras Ayudas	0	0
Productos de Tipo Corriente	0	0	Transferencias Internas y Asignaciones al Sector Público	0	0
Aprovechamientos de Tipo Corriente	0	0	Transferencias al Resto del Sector Público	0	0
Ingresos por Venta de Bienes y Servicios	0	0			
Ingresos no Comprendidos en las Fracciones de la Ley de Ingresos Causados en Ejercicios Fiscales Anteriores	0	0	Subsidios y Subvenciones	0	0
Pendientes de Liquidación o Pago	0	0	Ayudas Sociales	0	0
			Pensiones y Jubilaciones	0	0
Participaciones, Aportaciones, Transferencias, Asignaciones, Subsidios y Otras Ayudas	9,376,345	8,934,106	Transferencias a Fideicomisos, Mandatos y Contratos Análogos	0	0
Participaciones y Aportaciones	9,376,345	8,934,106	Transferencias a la Seguridad Social	0	0
Transferencia, Asignaciones, Subsidios y Otras ayudas	0	0	Donativos	0	0
Otros Ingresos y Beneficios	0	0	Transferencias al Exterior	0	0
Ingresos Financieros	0	0	Participaciones y Aportaciones	0	0
Incremento por Variación de Inventarios	0	0	Participaciones	0	0
Disminución del Exceso de Estimaciones por Pérdida o Deterioro u Obsolescencia	0	0	Aportaciones	0	0
Disminución del Exceso de Provisiones	0	0	Convenios	0	0
Otros Ingresos y Beneficios Varios	0	0	Intereses, Comisiones y Otros Gastos de la Deuda Pública	0	0
Total de Ingresos y Otros Beneficios	9,376,345	8,934,106	Intereses de la Deuda Pública	0	0
			Comisiones de la Deuda Pública	0	0
			Gastos de la Deuda Pública	0	0
			Costo por Coberturas	0	0
			Apoyos Financieros	0	0
			Otros Gastos y Pérdidas Extraordinarias	249,422	339,868
			Estimaciones, Depreciaciones, Deterioros, Obsolescencia y Amortizaciones	249,422	339,868
			Provisiones	0	0
			Disminución de Inventarios	0	0
			Aumento por Insuficiencia de Estimaciones por Pérdida o Deterioro y Obsolescencia	0	0
			Aumento por Insuficiencia de Provisiones	0	0
			Otros Gastos	0	0
			Inversión Pública	0	0
			Inversión Pública no Capitalizable	0	0
			Total de Gastos y Otras Pérdidas	9,231,133	9,003,136
			Resultados del Ejercicio (Ahorro/Desahorro)	145,212	-69,030

Bajo protesta de decir verdad declaramos que los Estados Financieros y sus Notas son razonablemente correctos y responsabilidad del emisor

LIC. MIGUEL ANGEL TLAPALE HERNANDEZ
PRESIDENTE

LIC. JOSE ERICK NIEVES PINEDA
DIRECTOR ADMINISTRATIVO

CUENTA PÚBLICA | 2017
ENTIDAD FEDERATIVA DE TLAXCALA



Ente Público:

Cuenta Pública 2017
Estado de Situación Financiera
Al 31 de Diciembre de 2017 y 2016
(Pesos)



TRIBUNAL DE CONCILIACION Y ARBITRAJE DEL ESTADO DE TLAXCALA

CONCEPTO	Año		CONCEPTO	Año	
	2017	2016		2017	2016
ACTIVO			PASIVO		
Activo Circulante			Pasivo Circulante		
Efectivo y Equivalentes	366,209	304,929	Cuentas por Pagar a Corto Plazo	405,116	187,671
Derechos a Recibir Efectivo o Equivalentes	26,393	295	Documentos por Pagar a Corto Plazo	100	0
Derechos a Recibir Bienes o Servicios	1,790	1,790	Porción a Corto Plazo de la Deuda Pública a Largo Plazo	0	0
Inventarios	0	0	Títulos y Valores a Corto Plazo	0	0
Almacenes	0	0	Pasivos Diferidos a Corto Plazo	0	0
Estimación por Pérdida o Deterioro de Activos Circulantes	0	0	Fondos y Bienes de Terceros en Garantía y/o Administración a Corto Plazo	0	0
Otros Activos Circulantes	0	0	Provisiones a Corto Plazo	0	0
Total de Activos Circulantes	394,392	307,014	Otros Pasivos a Corto Plazo	0	0
Activo No Circulante			Total de Pasivos Circulantes	405,216	187,671
Inversiones Financieras a Largo Plazo	0	0	Pasivo No Circulante		
Derechos a Recibir Efectivo o Equivalentes a Largo Plazo	0	0	Cuentas por Pagar a Largo Plazo	0	0
Bienes Inmuebles, Infraestructura y Construcciones en Proceso	0	0	Documentos por Pagar a Largo Plazo	0	0
Bienes Muebles	2,716,935	2,192,135	Deuda Pública a Largo Plazo	0	0
Activos Intangibles	0	0	Pasivos Diferidos a Largo Plazo	0	0
Depreciación, Deterioro y Amortización Acumulada de Bienes	-1,744,791	-1,495,369	Fondos y Bienes de Terceros en Garantía y/o en Administración a Largo Plazo	0	0
Activos Diferidos	0	0	Provisiones a Largo Plazo	0	0
Estimación por Pérdida o Deterioro de Activos no Circulantes	0	0	Total de Pasivos No Circulantes	0	0
Otros Activos no Circulantes	0	0	Total del Pasivo	405,216	187,671
Total de Activos No Circulantes	972,144	696,766	HACIENDA PÚBLICA/ PATRIMONIO		
Total del Activo	1,366,536	1,003,780	Hacienda Pública/Patrimonio Contribuido	1,826,338	1,826,338
			Aportaciones	0	0
			Donaciones de Capital	0	0
			Actualización de la Hacienda Pública / Patrimonio	1,826,338	1,826,338
			Hacienda Pública/Patrimonio Generado	-865,018	-1,010,229
			Resultados del Ejercicio (Ahorro / Desahorro)	145,212	-69,030
			Resultados de Ejercicios Anteriores	-1,010,230	-941,199
			Revalúos	0	0
			Reservas	0	0
			Rectificaciones de Resultados de Ejercicios Anteriores	0	0
			Exceso o Insuficiencia en la Actualización de la Hacienda Pública/Patrimonio	0	0
			Resultado por Posición Monetaria	0	0
			Resultado por Tenencia de Activos no Monetarios	0	0
			Total Hacienda Pública/ Patrimonio	961,320	816,109
			Total del Pasivo y Hacienda Pública / Patrimonio	1,366,536	1,003,780

Bajo protesta de decir verdad declaramos que los Estados Financieros y sus Notas son razonablemente correctos y responsabilidad del emisor

LIC. MIGUEL ANGEL TLAPALE HERNANDEZ
PRESIDENTE

LIC. JOSE ERICK NIEVES PINEDA
DIRECTOR ADMINISTRATIVO

AUTÓNOMO



Cuenta Pública 2017
Estado de Cambios en la Situación Financiera
Al 31 de Diciembre de 2017 y 2016
(Pesos)



Ente Público:

TRIBUNAL DE CONCILIACION Y ARBITRAJE DEL ESTADO DE TLAXCALA

Concepto	Origen	Aplicación	Concepto	Origen	Aplicación
ACTIVO	249,422	612,179	PASIVO	217,545	0
Activo Circulante	0	87,378	Pasivo Circulante	217,545	0
Efectivo y Equivalentes	0	61,280	Cuentas por Pagar a Corto Plazo	217,445	0
Derechos a Recibir Efectivo o Equivalentes	0	26,098	Documentos por Pagar a Corto Plazo	100	0
Derechos a Recibir Bienes o Servicios	0	0	Porción a Corto Plazo de la Deuda Pública a Largo Plazo	0	0
Inventarios	0	0	Títulos y Valores a Corto Plazo	0	0
Almacenes	0	0	Pasivos Diferidos a Corto Plazo	0	0
Estimación por Pérdida o Deterioro de Activos Circulantes	0	0	Fondos y Bienes de Terceros en Garantía y/o Administración a Corto Plazo	0	0
Otros Activos Circulantes	0	0	Provisiones a Corto Plazo	0	0
			Otros Pasivos a Corto Plazo	0	0
Activo No Circulante	249,422	524,800	Pasivo No Circulante	0	0
Inversiones Financieras a Largo Plazo	0	0	Cuentas por Pagar a Largo Plazo	0	0
Derechos a Recibir Efectivo o Equivalentes a Largo Plazo	0	0	Documentos por Pagar a Largo Plazo	0	0
Bienes Inmuebles, Infraestructura y Construcciones en Proceso	0	0	Deuda Pública a Largo Plazo	0	0
Bienes Muebles	0	524,800	Pasivos Diferidos a Largo Plazo	0	0
Activos Intangibles	0	0	Fondos y Bienes de Terceros en Garantía y/o en Administración a Largo Plazo	0	0
Depreciación, Deterioro y Amortización Acumulada de Bienes	249,422	0	Provisiones a Largo Plazo	0	0
Activos Diferidos	0	0			
Estimación por Pérdida o Deterioro de Activos no Circulantes	0	0	HACIENDA PÚBLICA/ PATRIMONIO	214,242	69,031
Otros Activos no Circulantes	0	0	Hacienda Pública/Patrimonio Contribuido	0	0
			Aportaciones	0	0
			Donaciones de Capital	0	0
			Actualización de la Hacienda Pública / Patrimonio	0	0
			Hacienda Pública/Patrimonio Generado	214,242	69,031
			Resultados del Ejercicio (Ahorro / Desahorro)	214,242	0
			Resultados de Ejercicios Anteriores	0	69,031
			Revalúos	0	0
			Reservas	0	0
			Rectificaciones de Resultados de Ejercicios Anteriores	0	0
			Exceso o Insuficiencia en la Actualización de la Hacienda Pública/Patrimonio	0	0
			Resultado por Posición Monetaria	0	0
			Resultado por Tenencia de Activos no Monetarios	0	0

Bajo protesta de decir verdad declaramos que los Estados Financieros y sus Notas son razonablemente correctos y responsabilidad del emisor

LIC. MIGUEL ANGEL TLAPALE HERNANDEZ
PRESIDENTE

LIC. JOSE ERICK NIEVES PINEDA
DIRECTOR ADMINISTRATIVO



Cuenta Pública 2017
Estado Analítico del Activo
Del 1 de Enero al 31 de Diciembre de 2017
(Pesos)



Ente Público:

TRIBUNAL DE CONCILIACION Y ARBITRAJE DEL ESTADO DE TLAXCALA

Concepto	Saldo Inicial 1	Cargos del Periodo 2	Abonos del Periodo 3	Saldo Final 4 =(1+2-3)	Variación del Periodo (4-1)
ACTIVO	1,003,780	19,328,158	18,466,558	1,366,536	362,756
Activo Circulante	307,014	18,803,358	18,715,980	394,392	87,378
Efectivo y Equivalentes	304,929	9,378,798	9,317,518	366,209	61,280
Derechos a Recibir Efectivo o Equivalentes	295	9,424,560	9,398,462	26,393	26,098
Derechos a Recibir Bienes o Servicios	1,790	0	0	1,790	0
Inventarios	0	0	0	0	0
Almacenes	0	0	0	0	0
Estimación por Pérdida o Deterioro de Activos Circulantes	0	0	0	0	0
Otros Activos Circulantes	0	0	0	0	0
Activo No Circulante	696,766	524,800	-249,422	972,144	275,378
Inversiones Financieras a Largo Plazo	0	0	0	0	0
Derechos a Recibir Efectivo o Equivalentes a Largo Plazo	0	0	0	0	0
Bienes Inmuebles, Infraestructura y Construcciones en Proceso	0	0	0	0	0
Bienes Muebles	2,192,135	524,800	0	2,716,935	524,800
Activos Intangibles	0	0	0	0	0
Depreciación, Deterioro y Amortización Acumulada de Bienes	-1,495,369	0	-249,422	-1,744,791	-249,422
Activos Diferidos	0	0	0	0	0
Estimación por Pérdida o Deterioro de Activos no Circulantes	0	0	0	0	0
Otros Activos no Circulantes	0	0	0	0	0

Bajo protesta de decir verdad declaramos que los Estados Financieros y sus Notas son razonablemente correctos y responsabilidad del emisor

LIC. MIGUEL ANGEL TLAPALE HERNANDEZ
PRESIDENTE

LIC. JOSE ERICK NIEVES PINEDA
DIRECTOR ADMINISTRATIVO

AUTÓNOMO



Cuenta Pública 2017
Estado Analítico de la Deuda y Otros Pasivos
Del 1 de Enero al 31 de Diciembre de 2017
(Pesos)



Ente Público:

TRIBUNAL DE CONCILIACION Y ARBITRAJE DEL ESTADO DE TLAXCALA

Denominación de las Deudas	Moneda de Contratación	Institución o País Acreedor	Saldo Inicial del Periodo	Saldo Final del Periodo
DEUDA PÚBLICA				
Corto Plazo				
Deuda Interna				
Instituciones de Crédito			0	0
Títulos y Valores			0	0
Arrendamientos Financieros			0	0
Deuda Externa				
Organismos Financieros Internacionales			0	0
Deuda Bilateral			0	0
Títulos y Valores			0	0
Arrendamientos Financieros			0	0
Subtotal a Corto Plazo			0	0
Largo Plazo				
Deuda Interna				
Instituciones de Crédito			0	0
Títulos y Valores			0	0
Arrendamientos Financieros			0	0
Deuda Externa				
Organismos Financieros Internacionales			0	0
Deuda Bilateral			0	0
Títulos y Valores			0	0
Arrendamientos Financieros			0	0
Subtotal a Largo Plazo			0	0
Otros Pasivos			187,671	405,216
Total Deuda y Otros Pasivos			187,671	405,216

Bajo protesta de decir verdad declaramos que los Estados Financieros y sus Notas son razonablemente correctos y responsabilidad del emisor

LIC. MIGUEL ANGEL TLAPALE HERNANDEZ
PRESIDENTE

LIC. JOSE ERICK NIEVES PINEDA
DIRECTOR ADMINISTRATIVO

Cuenta Pública 2017
Estado de Variación en la Hacienda Pública
Del 1 de Enero al 31 de Diciembre de 2017
(pesos)



Ente Público:

TRIBUNAL DE CONCILIACION Y ARBITRAJE DEL ESTADO DE TLAXCALA

Concepto	Hacienda Pública/Patrimonio Contribuido	Hacienda Pública/Patrimonio Generado de Ejercicios Anteriores	Hacienda Pública/Patrimonio Generado del Ejercicio	Ajustes por Cambios de Valor	TOTAL
Rectificaciones de Resultados de Ejercicios Anteriores	0	0	0	0	0
Patrimonio Neto Inicial Ajustado del Ejercicio	1,826,338	0	0	0	1,826,338
Aportaciones	0	0	0	0	0
Donaciones de Capital	0	0	0	0	0
Actualización de la Hacienda Pública/Patrimonio	1,826,338	0	0	0	1,826,338
Variaciones de la Hacienda Pública/Patrimonio Neto del Ejercicio	0	-941,199	-69,030	0	-1,010,229
Resultados del Ejercicio (Ahorro/Desahorro)	0	0	-69,030	0	-69,030
Resultados de Ejercicios Anteriores	0	-941,199	0	0	-941,199
Revalúos	0	0	0	0	0
Reservas	0	0	0	0	0
Hacienda Pública/Patrimonio Neto Final del Ejercicio 2016	1,826,338	-941,199	-69,030	0	816,109
Cambios en la Hacienda Pública/Patrimonio Neto del Ejercicio 2017	0	0	0	0	0
Aportaciones	0	0	0	0	0
Donaciones de Capital	0	0	0	0	0
Actualización de la Hacienda Pública/Patrimonio	0	0	0	0	0
Variaciones de la Hacienda Pública/Patrimonio Neto del Ejercicio	0	-69,031	214,242	0	145,211
Resultados del Ejercicio (Ahorro/Desahorro)	0	0	214,242	0	214,242
Resultados de Ejercicios Anteriores	0	-69,031	0	0	-69,031
Revalúos	0	0	0	0	0
Reservas	0	0	0	0	0
Saldo Neto en la Hacienda Pública / Patrimonio 2017	1,826,338	-1,010,230	145,212	0	961,320

Bajo protesta de decir verdad declaramos que los Estados Financieros y sus Notas son razonablemente correctos y responsabilidad del emisor

LIC. MIGUEL ANGEL TLAPALE HERNANDEZ
PRESIDENTE

LIC. JOSE ERICK NIEVES PINEDA
DIRECTOR ADMINISTRATIVO

AUTÓNOMO

Cuenta Pública 2017
Estado de Flujos de Efectivo
Del 01 de Enero al 31 de Diciembre de 2017 y 2016
(Pesos)

Ente Público:

TRIBUNAL DE CONCILIACION Y ARBITRAJE DEL ESTADO DE TLAXCALA

Concepto	2017	2016	Concepto	2017	2016
Flujos de Efectivo de las Actividades de Gestión			Flujos de Efectivo de las Actividades de Inversión		
Origen	9,376,345	8,934,106	Origen	249,422	159,871
Impuestos	0	0	Bienes Inmuebles, Infraestructura y Construcciones en Proceso	0	0
Cuotas y Aportaciones de Seguridad Social	0	0	Bienes Muebles	0	0
Contribuciones de mejoras	0	0	Otros Origenes de Inversión	249,422	159,871
Derechos	0	0			
Productos de Tipo Corriente	0	0	Aplicación	524,800	14,384
Aprovechamientos de Tipo Corriente	0	0	Bienes Inmuebles, Infraestructura y Construcciones en Proceso	0	0
Ingresos por Venta de Bienes y Servicios	0	0	Bienes Muebles	524,800	14,384
Ingresos no Comprendidos en las Fracciones de la Ley de Ingresos Causados en Ejercicios Fiscales Anteriores Pendientes de Liquidación o Pago	0	0	Otras Aplicaciones de Inversión	0	0
Participaciones y Aportaciones	9,376,345	8,934,106	Flujos Netos de Efectivo por Actividades de Inversión	-275,378	145,487
Transferencias, Asignaciones y Subsidios y Otras Ayudas	0	0			
Otros Origenes de Operación	0	0			
Aplicación	9,231,133	9,003,136	Flujo de Efectivo de las Actividades de Financiamiento		
Servicios Personales	7,819,906	7,349,524	Origen	431,787	144,989
Materiales y Suministros	384,213	623,725	Endeudamiento Neto	0	0
Servicios Generales	777,592	690,019	Interno	0	0
			Externo	0	0
Transferencias Internas y Asignaciones al Sector Público	0	0	Otros Origenes de Financiamiento	431,787	144,989
Transferencias al resto del Sector Público	0	0			
Subsidios y Subvenciones	0	0	Aplicación	240,341	268,295
Ayudas Sociales	0	0	Servicios de la Deuda	0	0
Pensiones y Jubilaciones	0	0	Interno	0	0
Transferencias a Fideicomisos, Mandatos y Contratos Análogos	0	0	Externo	0	0
Transferencias a la Seguridad Social	0	0	Otras Aplicaciones de Financiamiento	240,341	268,295
Donativos	0	0			
Transferencias al Exterior	0	0	Flujos netos de Efectivo por Actividades de Financiamiento	191,446	-123,306
Participaciones	0	0	Incremento/Disminución Neta en el Efectivo y Equivalentes al Efectivo	61,280	-46,849
Aportaciones	0	0			
Convenios	0	0			
Otras Aplicaciones de Operación	249,422	339,868	Efectivo y Equivalente al Efectivo al Inicio del Ejercicio	304,929	351,778
Flujos Netos de Efectivo por Actividades de Operación	145,212	-69,030	Efectivo y Equivalente al Efectivo al Final del Ejercicio	366,209	304,929

Bajo protesta de decir verdad declaramos que los Estados Financieros y sus Notas son razonablemente correctos y responsabilidad del emisor

LIC. MIGUEL ANGEL TLAPALE HERNANDEZ
PRESIDENTE

LIC. JOSE ERICK NIEVES PINEDA
DIRECTOR ADMINISTRATIVO

Informe de Pasivos Contingentes

ESTE TRIBUNAL DE CONCILIACION Y ARBITRAJE NO CUENTA CON REGISTROS DE PASIVOS CONTINGENTES

Bajo protesta de decir verdad declaramos que los Estados Financieros y sus Notas son razonablemente correctos y responsabilidad de

LIC. MIGUEL ANGEL TLAPALE HERNANDEZ
PRESIDENTE

LIC. JOSE ERICK NIEVES PINEDA
DIRECTOR ADMINISTRATIVO

NOTAS A LOS ESTADOS FINANCIEROS

a) NOTAS DE DESGLOSE

I) NOTAS AL ESTADO DE SITUACIÓN FINANCIERA

Activo

Efectivo y Equivalentes

1. Bancos \$ 366208.95

Derechos a recibir Efectivo y Equivalentes y Bienes o Servicios a Recibir

2. Menores a 90 días

Gastos Pendientes de Comprobación \$ 28183.35

Bienes Disponibles para su Transformación o Consumo (inventarios)

3. No aplica

Inversiones Financieras

4. No aplica

Bienes Muebles, Inmuebles e Intangibles

5. Bienes Muebles

Estimaciones y Deterioros

6. Depreciación acumulada de bienes muebles \$1,744,791.09

Otros Activos

7. No Aplica.

Pasivo

1. Cuentas por pagar menores a plazo de 90 días.

Acreedores.

Secretaría de Hacienda y Crédito Público Retenciones por Salarios \$71,587

Secretaría de Planeación y Finanzas Impuesto sobre Nómina \$16,808.24

II) NOTAS AL ESTADO DE ACTIVIDADES

Ingresos de Gestión

1. Participaciones \$ 9,331,114.28

Gastos y Otras Pérdidas:

1. Gastos Totales \$9,819,906.14

Gastos por concepto de Nómina y prestaciones respectivas efectuadas en el ejercicio que representa el 85% del gasto total del ejercicio, correspondiente a cubrir las percepciones de funcionarios y personal por los conceptos de sueldos, prima vacacional, gratificaciones de fin de año, compensaciones y otras prestaciones, servicio médico y otras prestaciones sociales y económicas.

III) NOTAS AL ESTADO DE VARIACIÓN EN LA HACIENDA PÚBLICA

1. No Aplica
2. Patrimonio Generado en el ejercicio:
Ahorro y desahorro del ejercicio por un importe de \$ 145211.96

V) CONCILIACIÓN ENTRE LOS INGRESOS PRESUPUESTARIOS Y CONTABLES.

Tribunal de Conciliación y Arbitraje del estado de Tlaxcala		
Conciliación entre los Ingresos Presupuestarios y Contables		
Correspondiente del 1 de Enero al 31 de Diciembre de 2017		
(Cifras en pesos)		
1. Ingresos Presupuestarios		\$8,280,000.00
2. Más ingresos contables no presupuestarios		\$0
Incremento por variación de inventarios	\$0	
Disminución del exceso de estimaciones por pérdida o deterioro u obsolescencia	\$0	
Disminución del exceso de provisiones	\$0	
Otros ingresos y beneficios varios	\$0	
Otros ingresos contables no presupuestarios	\$0	
3. Menos ingresos presupuestarios no contables		\$0
Productos de capital	\$0	
Aprovechamientos capital	\$0	
Ingresos derivados de financiamientos	\$0	
Otros Ingresos presupuestarios no contables	\$0	
4. Ingresos Contables (4 = 1 + 2 - 3)		\$8,280,000.00

b) NOTAS DE MEMORIA (CUENTAS DE ORDEN)

ESTE TRIBUNAL DE CONCILIACION Y ARBITRAJE NO CUENTA CON REGISTROS

c) NOTAS DE GESTIÓN ADMINISTRATIVA

1. Autorización e Historia

Fecha de creación del ente.- Decreto de Creación con fundamento en el Periódico Oficial de fecha 5 de Diciembre de 2007, Decreto no. 149 Fracc. XV.

2. Organización y Objeto Social

El Tribunal de Conciliación y Arbitraje del Estado, es un Órgano Colegiado, conforme lo dispone la Constitución Política del Estado Libre y Soberano de Tlaxcala. Es competente para conocer y resolver los conflictos individuales y colectivos de carácter laboral y de seguridad social que se suscitan entre los Poderes Ejecutivo, Legislativo, Judicial, Municipios o Ayuntamientos y los servidores públicos que presten un servicio personal subordinado, físico, intelectual o de ambos géneros, en virtud de un nombramiento expedido a su favor o por aparecer en la nómina de pago, así como conceder o negar el registro de los Sindicatos, dictar la cancelación de los mismos, y conocer los conflictos sindicales o intersindicales, efectuar los registros de las condiciones generales de trabajo que se pacten entre los titulares de los poderes públicos, municipios o ayuntamientos y los sindicatos, del reglamento de seguridad e higiene, del reglamento de capacitación y adiestramiento, y de los estatutos de los sindicatos, así como de los procedimientos paraprocesales que establece el capítulo tercero de la Ley Laboral de los Servidores Públicos del Estado de Tlaxcala y sus Municipios.

3. Bases de Preparación de los Estados Financieros

La presente cuenta pública armonizada presentada por éste organismo autónomo se presenta con base en los siguientes fundamentos:

Lo dispuesto en los artículos 73 fracción XXVIII de la Constitución Política de los Estados Unidos Mexicanos; 17, 52 y 84 de la Ley General de Contabilidad Gubernamental; DEL Acuerdo 1 Aprobado por el consejo de Armonización Contable; 54 fracc. XVII, 70 fracc. IX, 104, 107, 108 de la Constitución política del Estado Libre y Soberano de Tlaxcala; 1 y 32 fracc. IV, inciso c) de la ley Orgánica de la Administración Pública del Estado de Tlaxcala; 305, 310 y 311 del Código Financiero para el Estado de Tlaxcala y sus Municipios; 6, 7, 9, 12, 14 fracc. II y 46 de la Ley de Fiscalización Superior del Estado de Tlaxcala y sus Municipios.



ESTRUCTURA ORGANICA
TRIBUNAL DE CONCILIACION Y ARBITRAJE DEL ESTADO DE TLAXCALA
 2017

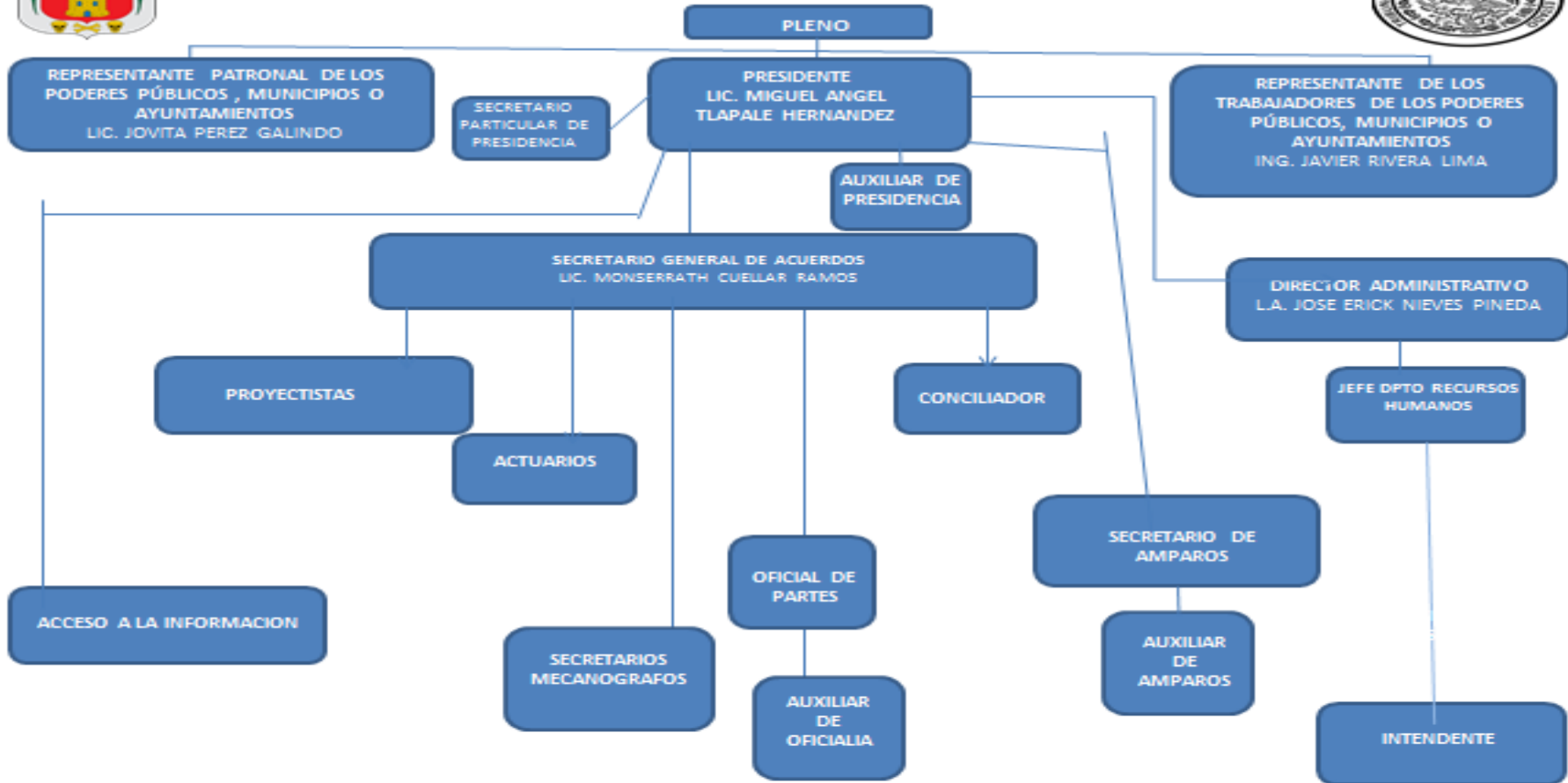

AUTÓNOMO

LIC. MIGUEL ANGEL TLAPALE HERNANDEZ
PRESIDENTE

LIC. JOSE ERICK NIEVES PINEDA
DIRECTOR ADMINISTRATIVO

AUTÓNOMO

Rubro de Ingresos	Ingreso					Diferencia
	Estimado	Ampliaciones y Reducciones	Modificado	Devengado	Recaudado	
	(1)	(2)	(3= 1 + 2)	(4)	(5)	
Impuestos						
Cuotas y Aportaciones de Seguridad Social						
Contribuciones de Mejoras						
Derechos						
Productos						
Corriente						
Capital						
Aprovechamientos						
Corriente						
Capital						
Ingresos por Ventas de Bienes y Servicios						
Participaciones y Aportaciones	8,280,000	1,051,114	9,331,114	9,376,345	9,376,345	1,096,345
Transferencias, Asignaciones, Subsidios y Otras Ayudas						
Ingresos Derivados de Financiamientos						
Total	8,280,000	1,051,114	9,331,114	9,376,345	9,376,345	
				Ingresos excedentes¹		-

Estado Analítico de Ingresos Por Fuente de Financiamiento	Ingreso					Diferencia
	Estimado	Ampliaciones y Reducciones	Modificado	Devengado	Recaudado	
	(1)	(2)	(3= 1 + 2)	(4)	(5)	
Ingresos del Gobierno						
Impuestos						
Contribuciones de Mejoras						
Derechos						
Productos						
Corriente						
Capital						
Aprovechamientos						
Corriente						
Capital						
Participaciones y Aportaciones	8,280,000	1,051,114	9,331,114	9,376,345	9,376,345	1,096,345
Transferencias, Asignaciones, Subsidios y Otras Ayudas						
Ingresos de Organismos y Empresas						
Cuotas y Aportaciones de Seguridad Social						
Ingresos por Ventas de Bienes y Servicios						
Transferencias, Asignaciones, Subsidios y Otras Ayudas						
Ingresos derivados de financiamiento						
Ingresos Derivados de Financiamientos						
Total	8,280,000	1,051,114	9,331,114	9,376,345	9,376,345	
				Ingresos excedentes¹		-

Cuenta Pública 2017
TRIBUNAL DE CONCILIACION Y ARBITRAJE DEL ESTADO DE TLAXCALA
 Estado Analítico del Ejercicio del Presupuesto de Egresos
 Clasificación Administrativa
 Del 1 de Enero al 31 de Diciembre de 2017



Concepto	Egresos					Subejercicio
	Aprobado	Ampliaciones/ (Reducciones)	Modificado	Devengado	Pagado	
	1	2	3 = (1 + 2)	4	5	
PRESIDENCIA	1,423,856	754,425	2,178,281	2,167,075	2,167,075	11,206
REPRESENTACION PATRONAL	604,906	61,015	665,921	663,376	663,376	2,545
REPRESENTACION DE LOS TRABAJADORES	643,206	33,753	676,958	673,883	673,883	3,076
DIRECCION ADMINISTRATIVA	997,361	256,500	1,253,862	1,235,706	1,235,706	18,155
SECRETARIA GENERAL DE ACUERDOS	1,492,846	130,326	1,623,172	1,616,692	1,616,692	6,480
ACTUARIA	1,027,766	- 10,388	1,017,378	1,015,333	1,015,333	2,045
PROYECCION	1,515,249	- 4,215	1,511,034	1,502,741	1,502,741	8,292
OFICIALIA DE PARTES	247,342	6,574	253,916	250,716	250,716	3,200
SECRETARIA DE AMPAROS	418,761	- 8,853	409,908	380,988	380,988	28,920
Total del Gasto	8,371,293	1,219,137	9,590,429	9,506,511	9,506,511	83,918

AUTÓNOMO

Cuenta Pública 2017
TRIBUNAL DE CONCILIACION DEL ESTADO DE TLAXCALA
Estado Analítico del Ejercicio del Presupuesto de Egresos
Clasificación por Objeto del Gasto (Capítulo y Concepto)
Del 1 de Enero al 31 de Diciembre de 2017



Concepto	Egresos					Subejercicio
	Aprobado	Ampliaciones/ (Reducciones)	Modificado	Devengado	Pagado	
	1	2	3 = (1 + 2)	4	5	
Servicios Personales						
Remuneraciones al Personal de Carácter Permanente	4,874,400	42,951	4,917,351	4,895,783	4,895,783	21,567
Remuneraciones al Personal de Carácter Transitorio						
Remuneraciones Adicionales y Especiales	1,653,399	529,066	2,182,465	2,175,925	2,175,925	6,540
Seguridad Social						
Otras Prestaciones Sociales y Económicas	745,693	2,506	748,198	748,198	748,198	-
Previsiones						
Pago de Estímulos a Servidores Públicos						
Materiales y Suministros						
Materiales de Administración, Emisión de Documentos y Artículos Oficiales	243,514	39,922	203,592	194,996	194,996	8,596
Alimentos y Utensilios	11,000	21,016	32,016	31,825	31,825	192
Materias Primas y Materiales de Producción y Comercialización						
Materiales y Artículos de Construcción y de Reparación	3,000	-	3,000	2,978	2,978	22
Productos Químicos, Farmacéuticos y de Laboratorio	2,000	-	2,000	1,900	1,900	100
Combustibles, Lubricantes y Aditivos	137,000	14,000	151,000	151,000	151,000	-
Vestuario, Blancos, Prendas de Protección y Artículos Deportivos	2,000	-	2,000	-	-	2,000
Materiales y Suministros Para Seguridad						
Herramientas, Refacciones y Accesorios Menores	3,000	400	3,400	1,514	1,514	1,886
Servicios Generales						
Servicios Básicos	122,500	13,855	108,645	92,202	92,202	16,443
Servicios de Arrendamiento						
Servicios Profesionales, Científicos, Técnicos y Otros Servicios	8,000	-	8,000	3,790	3,790	4,210
Servicios Financieros, Bancarios y Comerciales	72,500	33,406	105,906	104,496	104,496	1,410
Servicios de Instalación, Reparación, Mantenimiento y Conservación	75,589	44,904	120,493	113,987	113,987	6,506
Servicios de Comunicación Social y Publicidad.	3,000	3,000	-	-	-	-
Servicios de Traslado y Viáticos	22,000	8,352	13,648	12,848	12,848	800
Servicios Oficiales	111,153	97,648	208,801	198,057	198,057	10,744
Otros Servicios Generales	255,545	432	255,113	252,212	252,212	2,902

Cuenta Pública 2017

TRIBUNAL DE CONCILIACION Y ARBITRAJE DEL ESTADO DE TLAXCALA

Estado Analítico del Ejercicio del Presupuesto de Egresos

Clasificación por Objeto del Gasto (Capítulo y Concepto)

Del 1 de Enero al 31 de Diciembre de 2017



Concepto	Egresos					Subejercicio 6 = (3 - 4)
	Aprobado	Ampliaciones/ (Reducciones)	Modificado	Devengado	Pagado	
	1	2	3 = (1 + 2)	4	5	
Transferencias, Asignaciones, Subsidios y Otras Ayudas						
Transferencias Internas y Asignaciones al Sector Público						
Transferencias al Resto del Sector Público						
Subsidios y Subvenciones						
Ayudas Sociales						
Pensiones y Jubilaciones						
Transferencias a Fideicomisos, Mandatos y Otros Análogos						
Transferencias a la Seguridad Social						
Donativos						
Transferencias al Exterior						
Bienes Muebles, Inmuebles e Intangibles						
Mobiliario y Equipo de Administración	26,000	10,000	16,000	16,000	16,000	-
Mobiliario y Equipo Educativo y Recreativo						
Equipo e Instrumental Médico y de Laboratorio						
Vehículos y Equipo de Transporte		508,800	508,800	508,800	508,800	-
Equipo de Defensa y Seguridad						
Maquinaria, Otros Equipos y Herramientas						
Activos Biológicos						
Bienes Inmuebles						
Activos Intangibles						
Inversión Pública						
Obra Pública en Bienes de Dominio Público						
Obra Pública en Bienes Propios						
Proyectos Productivos y Acciones de Fomento						

AUTÓNOMO

TRIBUNAL DE CONCILIACION Y ARBITRAJE DEL ESTADO DE TLAXCALA

Estado Analítico del Ejercicio del Presupuesto de Egresos

Clasificación por Objeto del Gasto (Capítulo y Concepto)

Del 1 de Enero al 31 de Diciembre de 2017



Concepto	Egresos					Subejercicio
	Aprobado	Ampliaciones/ (Reducciones)	Modificado	Devengado	Pagado	
	1	2	3 = (1 + 2)	4	5	
Inversiones Financieras y Otras Provisiones						
Inversiones Para el Fomento de Actividades Productivas.						
Acciones y Participaciones de Capital						
Compra de Títulos y Valores						
Concesión de Préstamos						
Inversiones en Fideicomisos, Mandatos y Otros Análogos						
Otras Inversiones Financieras						
Provisiones para Contingencias y Otras Erogaciones Especiales						
Participaciones y Aportaciones						
Participaciones						
Aportaciones						
Convenios						
Deuda Pública						
Amortización de la Deuda Pública						
Intereses de la Deuda Pública						
Comisiones de la Deuda Pública						
Gastos de la Deuda Pública						
Costo por Coberturas						
Apoyos Financieros						
Adeudos de Ejercicios Fiscales Anteriores (Adefas)						
Total del Gasto	8,371,293	1,219,137	9,590,429	9,506,511	9,506,511	83,918

Cuenta Pública 2017

TRIBUNAL DE CONCILIACION Y ARBITRAJE DEL ESTADO DE TLAXCALA

Estado Analítico del Ejercicio del Presupuesto de Egresos



Clasificación Económica (por Tipo de Gasto)

Del 1 de Enero al 31 de Diciembre de 2017



Concepto	Egresos					Subejercicio
	Aprobado	Ampliaciones/ (Reducciones)	Modificado	Devengado	Pagado	
	1	2	3 = (1 + 2)	4	5	
Gasto Corriente	8,345,293	720,337	9,065,629	8,981,711	8,981,711	83,918
Gasto de Capital	26,000	498,800	524,800	524,800	524,800	-
Amortización de la Deuda y Disminución de Pasivos						
Total del Gasto	8,371,293	1,219,137	9,590,429	9,506,511	9,506,511	83,918

AUTÓNOMO

Cuenta Pública 2017 TRIBUNAL DE CONCILIACION Y ARBITRAJE DEL ESTADO DE TLAXCALA Estado Analítico del Ejercicio del Presupuesto de Egresos Clasificación Funcional (Finalidad y Función) Del 1 de Enero al 31 de Diciembre de 2017						
						
Concepto	Egresos					Subejercicio
	Aprobado	Ampliaciones/ (Reducciones)	Modificado	Devengado	Pagado	
	1	2	3 = (1 + 2)	4	5	6 = (3 - 4)
Gobierno						
Legislación						
Justicia	8,371,293	1,219,137	9,590,429	9,506,511	9,506,511	83,918
Coordinación de la Política de Gobierno						
Relaciones Exteriores						
Asuntos Financieros y Hacendarios						
Seguridad Nacional						
Asuntos de Orden Público y de Seguridad Interior						
Otros Servicios Generales						
Desarrollo Social						
Protección Ambiental						
Vivienda y Servicios a la Comunidad						
Salud						
Recreación, Cultura y Otras Manifestaciones Sociales						
Educación						
Protección Social						
Otros Asuntos Sociales						
Desarrollo Económico						
Asuntos Económicos, Comerciales y Laborales en General						
Agropecuaria, Silvicultura, Pesca y Caza						
Combustibles y Energía						
Minería, Manufacturas y Construcción						
Transporte						
Comunicaciones						
Turismo						
Ciencia, Tecnología e Innovación						
Otras Industrias y Otros Asuntos Económicos						
Otras no Clasificadas en Funciones Anteriores						
Transacciones de la Deuda Publica / Costo Financiero de la Deuda						
Transferencias, Participaciones y Aportaciones entre Diferentes Niveles y Ordenes de Gobierno						
Saneamiento del Sistema Financiero						
Adeudos de Ejercicios Fiscales Anteriores						
Total del Gasto	8,371,293	1,219,137	9,590,429	9,506,511	9,506,511	83,918

Cuenta Pública 2017
TRIBUNAL DE CONCILIACION Y ARBITRAJE DEL ESTADO DE TLAXCALA
Endeudamiento Neto
Del 1 de Enero al 31 de Diciembre de 2017



Identificación de Crédito o Instrumento	Colocación A	Amortización B	Endeudamiento Neto C = A - B
Creditos Bancarios			
Total Créditos Bancarios			
Otros Instrumentos de Deuda			
Total Otros Instrumentos de Deuda			
TOTAL	0	0	0

AUTÓNOMO

TRIBUNAL DE CONCILIACION Y ARBITRAJE DEL ESTADO DE TLAXCALA
Intereses de la Deuda
Del 1 de Enero al 31 de Diciembre de 2017

Identificación de Crédito o Instrumento	Devengado	Pagado
Créditos Bancarios		
Total Créditos Bancarios		
Otros Instrumentos de Deuda		
Total Otros Instrumentos de Deuda		
TOTAL	0	0

--	--	--

TRIBUNAL DE CONCILIACION Y ARBITRAJE DEL ESTADO DE TLAXCALA			
Indicadores de Postura Fiscal			
Del 1 de Enero al 31 de Diciembre de 2017			
Concepto	Estimado	Devengado	Pagado ³
I. Ingresos Presupuestarios (I=1+2)	8,280,000	9,376,345	9,376,345
1. Ingresos del Gobierno de la Entidad Federativa ¹	8,280,000	9,376,345	9,376,345
2. Ingresos del Sector Paraestatal ¹	-	-	-
II. Egresos Presupuestarios (II=3+4)	8,371,293	9,506,511	9,506,511
3. Egresos del Gobierno de la Entidad Federativa ²	8,371,293	9,506,511	9,506,511
4. Egresos del Sector Paraestatal ²			
III. Balance Presupuestario (Superávit o Déficit) (III = I - II)	- 91,293	- 130,166	- 130,166

Concepto	Estimado	Devengado	Pagado ³
III. Balance presupuestario (Superávit o Déficit)	- 91,293	- 130,166	- 130,166
IV. Intereses, Comisiones y Gastos de la Deuda			
V. Balance Primario (Superávit o Déficit) (V= III - IV)	- 91,293	- 130,166	- 130,166

Concepto	Estimado	Devengado	Pagado ³
A. Financiamiento	-	-	-
B. Amortización de la deuda			
C. Endeudamiento ó desendeudamiento (C = A - B)	-	-	-

1 Los Ingresos que se presentan son los ingresos presupuestario totales sin incluir los ingresos por financiamientos. Los Ingresos del Gobierno de la Entidad Federativa corresponden a los del Poder Ejecutivo, Legislativo Judicial y Autónomos

2 Los egresos que se presentan son los egresos presupuestarios totales sin incluir los egresos por amortización. Los egresos del Gobierno de la Entidad Federativa corresponden a los del Poder Ejecutivo, Legislativo, Judicial y Órganos Autónomos

3 Para Ingresos se reportan los ingresos recaudados; para egresos se reportan los egresos pagados

AUTÓNOMO

Concepto	Egresos					Subejercicio
	Aprobado	Ampliaciones/ (Reducciones)	Modificado	Devengado	Pagado	
	1	2	3 = (1 + 2)	4	5	
Programas						
Subsidios: Sector Social y Privado o Entidades Federativas y Municipios						
Sujetos a Reglas de Operación						
Otros Subsidios						
Desempeño de las Funciones						
Prestación de Servicios Públicos	8,371,293	1,219,137	9,590,429	9,506,511	9,506,511	83,918
Provisión de Bienes Públicos						
Planeación, seguimiento y evaluación de políticas públicas						
Promoción y fomento						
Regulación y supervisión						
Funciones de las Fuerzas Armadas (Únicamente Gobierno Federal)						
Específicos						
Proyectos de Inversión						
Administrativos y de Apoyo						
Apoyo al proceso presupuestario y para mejorar la eficiencia institucional						
Apoyo a la función pública y al mejoramiento de la gestión						
Operaciones ajenas						
Compromisos						
Obligaciones de cumplimiento de resolución jurisdiccional						
Desastres Naturales						
Obligaciones						
Pensiones y jubilaciones						
Aportaciones a la seguridad social						
Aportaciones a fondos de estabilización						
Aportaciones a fondos de inversión y reestructura de pensiones						
Programas de Gasto Federalizado (Gobierno Federal)						
Gasto Federalizado						
Participaciones a entidades federativas y municipios						
Costo financiero, deuda o apoyos a deudores y ahorradores de la banca						
Adeudos de ejercicios fiscales anteriores						
Total del Gasto	8,371,293	1,219,137	9,590,429	9,506,511	9,506,511	83,918

Programas y Proyectos de Inversión

ESTE TRIBUNAL DE CONCILIACION Y ARBITRAJE NO CUENTA CON REGISTROS
DE PROGRAMAS O PROYECTOS DE INVERSION

AUTÓNOMO

Indicadores

SUBPROGRAMA	ACCION	VALOR ANUAL %	META ANUAL		GASTO
			CANTIDAD	UNIDAD DE MEDIDA	TOTAL
PRESIDENCIA	CONVOCAR A SESIONES DE PLENO	15.00%	71	OFICIO	181,378.50
	FORMULAR EL ORDEN DEL DÍA Y PRESIDIR EL PLENO	10.00%	71	ACTA	120,919.00
	PRESIDIR LAS AUDIENCIAS	5.00%	3703	ACTA	60,459.50
	ASIGNAR LOS EXPEDIENTES A LOS PROYECTISTAS	10.00%	772	REGISTRO	120,919.00
	RADICAR AMPAROS DIRECTOS	5.00%	163	ACUERDO	60,459.50
	RENDIR EL INFORME PREVIO A LOS EXHORTOS DE LAS AUTORIDADES LABORALES FEDERALES	10.00%	193	INFORME	120,919.00
	RENDIR EL INFORME JUSTIFICADO A LOS JUZGADOS FEDERALES	5.00%	316	INFORME	60,459.50
	RENDIR INFORMES A LAS DIFERENTES INSTANCIAS PARA DAR CUMPLIMIENTO A LO SOLICITADO.	5.00%	144	OFICIO	60,459.50
	REMITIR DOCUMENTALES REFERENTES A MEDIDAS ADOPTADAS PARA DAR CUMPLIMIENTO A LA ORDEN DEL JUEZ FEDERAL	5.00%	170	OFICIO	60,459.50
	DICTAR LA RESOLUCIÓN DEFINITIVA EN SESION DE PLENO SOBRE LOS PROYECTOS DE LAUDO Y EJECUTORIAS DE AMPARO DIRECTO EN LOS PLAZOS Y TERMINOS QUE FIJAN LAS LEYES.	10.00%	200	ACTA	120,919.00
	DICTAR LA RESOLUCION DEFINITIVA EN SESION DE PLENO SOBRE LOS PROYECTOS DE SENTENCIAS INTERLOCUTORIAS EN LOS PLAZOS Y TERMINOS QUE FIJAN LAS LEYES	10.00%	180	ACTA	120,919.00
	REVISAR, AUTORIZAR Y RENDIR INFORMES QUE COMO PERSONA JURIDICA FISCALIZADA ESTA OBLIGADA A CUMPLIR EN LOS TIEMPOS Y FORMAS QUE FIJA LA LEY.	10.00%	12	INFORME	120,919.00
	TOTAL		100%		

SUBPROGRAMA	ACCION	VALOR ANUAL %	META ANUAL		GASTO
			CANTIDAD	UNIDAD DE MEDIDA	TOTAL
REPRESENTACION PATRONAL DE LOS PODERES PÚBLICOS MUNICIPIOS Y/O AYUNTAMIENTOS.	ASISTIR DIARIMENTE AL TRIBUNAL	5.00%	234	REGISTRO	27,850.20
	ESTAR PRESENTE EN EL DESAHOGO DE LAS AUDIENCIAS QUE SE LLEVEN A CABO EN EL TRIBUNAL	5.00%	46	ACTA	27,850.20
	ASISITIR A LAS SESIONES DE PLENO	5.00%	46	ACTA	27,850.20
	SIGNAR LA RADICACION DE LAS DEMANDAS PRESENTADAS EN ESTE TRIBUNAL	10.00%	408	ACTA	55,700.40
	ACORDAR EL EMPLAZAMIENTO A HUELGA	10.00%	2	INFORME	55,700.40
	DICTAR LA RESOLUCION DE LOS INCIDENTES	10.00%	96	REGISTRO	55,700.40
	ACORDAR SOBRE LOS REGISTROS DE REGLAMENTOS INTERIORES DE LAS ENTIDADES PÚBLICAS DEL ESTADO	5.00%	1	ACTA	27,850.20
	ACORDAR SOBRE LA CONTESTACIÓN DEL INCIDENTE	5.00%	96	ACTA	27,850.20
	ACORDAR LA TRAMITACIÓN DE LOS INCIDENTES	5.00%	96	ACTA	27,850.20
	DICTAR LA RESOLUCIÓN DE LOS INCIDENTES	5.00%	96	ACTA	27,850.20
	ACORDAR SOBRE LOS AVISOS DE RECISIÓN DE LA RELACIÓN INDIVIDUAL DE TRABAJO	5.00%	24	ACTA	27,850.20
	PRESIDIR LA APROBACIÓN DE CONVENIOS DENTRO DE JUICIO	5.00%	156	ACTA	27,850.20
	PRESIDIR LA APROBACIÓN DE CONVENIOS FUERA DE JUICIO	5.00%	120	ACTA	27,850.20
	REVISAR DISCUTIR Y VOTAR LA RESOLUCIÓN DEFINITIVA DE SESIÓN DE PLENO SOBRE LOS PROYECTOS DE LAUDO Y EJECUTORIAS DE AMPARO DIRECTO EN LO PLAZOS Y TEMRINOS QUE FIJAN LAS LEYES DE FORMA IMPARCIAL	10.00%	148	ACTA	55,700.40
	REVISAR DISCUTIR Y VOTAR LA RESOLUCIÓN DEFINITIVA EN SESIÓN DE PLENO SOBRE LOS PROYECTOS DE SENTENCIAS INTERLOCUTORIAS EN LOS PLAZOS Y TERMINOS QUE FIJAN LAS LEYES DE FORMA IMPARCIAL	10.00%	96	ACTA	55,700.40
TOTAL		100%			557,004.00

AUTÓNOMO

SUBPROGRAMA	ACCION	VALOR ANUAL %	META ANUAL		GASTO
			CANTIDAD	UNIDAD DE MEDIDA	TOTAL
REPRESENTACION DE LOS TRABAJADORES DE LOS PODERES PÚBLICOS MUNICIPIOS O AYUNTAMIENTOS.	ASISTIR DIARIMENTE AL TRIBUNAL	5.00%	234	REGISTRO	26,300.20
	ESTAR PRESENTE EN EL DESAHOGO DE LAS AUDIENCIAS QUE SE LLEVEN A CABO EN EL TRIBUNAL	5.00%	46	ACTA	26,300.20
	ASISITIR A LAS SESIONES DE PLENO	5.00%	46	ACTA	26,300.20
	SIGNAR LA RADICACION DE LAS DEMANDAS PRESENTADAS EN ESTE TRIBUNAL	10.00%	408	ACTA	52,600.40
	ACORDAR EL EMPLAZAMIENTO A HUELGA	10.00%	2	INFORME	52,600.40
	DICTAR LA RESOLUCION DE LOS INCIDENTES	10.00%	96	REGISTRO	52,600.40
	ACORDAR SOBRE LOS REGISTROS DE REGLAMENTOS INTERIORES DE LAS ENTIDADES PÚBLICAS DEL ESTADO	5.00%	1	ACTA	26,300.20
	ACORDAR SOBRE LA CONTESTACIÓN DEL INCIDENTE	5.00%	96	ACTA	26,300.20
	ACORDAR LA TRAMITACIÓN DE LOS INCIDENTES	5.00%	96	ACTA	26,300.20
	DICTAR LA RESOLUCIÓN DE LOS INCIDENTES	5.00%	96	ACTA	26,300.20
	ACORDAR SOBRE LOS AVISOS DE RECISIÓN DE LA RELACIÓN INDIVIDUAL DE TRABAJO	5.00%	24	ACTA	26,300.20
	PRESIDIR LA APROBACIÓN DE CONVENIOS DENTRO DE JUICIO	5.00%	156	ACTA	26,300.20
	PRESIDIR LA APROBACIÓN DE CONVENIOS FUERA DE JUICIO	5.00%	120	ACTA	26,300.20
	DICTAR LA RESOLUCIÓN DEFINITIVA DE SESIÓN DE PLENO SOBRE LOS PROYECTOS DE LAUDO Y EJECUTORIAS DE AMPARO DIRECTO EN LO PLAZOS Y TERMINOS QUE FIJAN LAS LEYES DE FORMA IMPARCIAL	10.00%	148	ACTA	52,600.40
	DICTAR RESOLUCIÓN DEFINITIVA EN SESIÓN DE PLENO SOBRE LOS PROYECTOS DE SENTENCIAS INTERLOCUTORIAS EN LOS PLAZOS Y TERMINOS QUE FIJAN LAS LEYES DE FORMA IMPARCIAL	10.00%	96	ACTA	52,600.40
	TOTAL		100%		

SUBPROGRAMA	ACCION	VALOR ANUAL %	META ANUAL		GASTO
			CANTIDAD	UNIDAD DE MEDIDA	TOTAL
DIRECCION ADMINISTRATIVA	FORMULACION DE ANTEPROYECTO DE PRESUPUESTO PARA EL EJERCICIO SIGUIENTE	20%	1	PROYECTO	238,656.00
	FORMULACION DEL PROYECTO DE PRESUPUESTO ANUAL	20%	1	PROYECTO	238,656.00
	INTEGRAR Y REGISTRAR LOS INVENTARIOS DE LOS ACTIVOS DEL TRIBUNAL.	10%	4	INFORME	119,328.00
	REALIZAR LOS RESGUARDOS DEL MOBILIARIO, EQUIPO DE CÓMPUTO, VEHICULOS Y OTROS A CADA UNO DE LOS ÓRGANOS JURÍDICOS Y ADMINISTRATIVOS DEL TRIBUNAL	10%	12	INFORME	119,328.00
	INTEGRAR Y TENER ACTUALIZADOS LOS EXPEDIENTES Y/O FICHAS DE CONTROL DE PERSONAL DEL TRIBUNAL.	10%	4	INFORME	119,328.00
	PRESENTAR INFORMES FINANCIEROS Y DEL PERSONAL AL PLENO DEL TRIBUNAL	10%	12	REPORTE	119,328.00
	PRESENTAR INFORME FINANCIERO TRIMESTRAL AL ORGANO DE FISCALIZACION SUPERIOR	10%	4	REPORTE	119,328.00
	ELABORAR, REVISAR Y SOLVENTAR LAS OBSERVACIONES HECHAS POR EL ORGANO DE FISCALIZACIÓN SUPERIOR.	10%	12	OFICIO	119,328.00
	TOTAL		100%		

AUTÓNOMO

	ACCION	VALOR ANUAL %	META ANUAL		GASTO
			CANTIDAD	UNIDAD DE MEDIDA	TOTAL
SECRETARIA GENERAL DE ACUERDOS	DAR CUENTA DE LAS DEMANDAS AL TRIBUNAL	5%	334	DEMANDA	80,097.75
	DAR CUENTA AL PLENO DE ESTE TRIBUNAL DE LOS EMPLAZAMIENTOS A HUELGA	5%	1	PLIEGO PETITORIO	80,097.75
	DAR CUENTA AL TRIBUNAL DEL DEPOSITO DE LAS REVISIONES DE CONTRATOS COLECTIVOS	5%	24	INFORME	80,097.75
	DAR CUENTA DE LOS CONFLICTOS COMPETENCIALES	5%	10	INFORME	80,097.75
	DAR FE DE LA INTERPOSICIÓN Y CONTESTACIÓN DEL INCIDENTE	5%	76	ACTA	80,097.75
	DAR FE DE LA TRAMITACION DE INCIDENTE	5%	76	ACTA	80,097.75
	DAR FE DE LA RESOLUCIÓN DEL INCIDENTE	5%	76	ACTA	80,097.75
	EXPEDIR COPIAS CERTIFICADAS	5%	120	ACTA	80,097.75
	DAR CUENTA DE LOS AVISOS DE RECISIÓN DE LA RELACIÓN INDIVIDUAL DE TRABAJO	5%	24	ACTA	80,097.75
	DAR FE DE LA APROBACIÓN DE CONVENIOS DENTRO DE JUICIO	5%	112	CONVENIO	80,097.75
	DAR FE DE LA APROBACIÓN DE CONVENIOS FUERA DE JUICIO	5%	172	CONVENIO	80,097.75
	DAR FE DE LAS SESIONES DE PLENO	5%	46	ACTA	80,097.75
	SENSIBILIZAR A LAS PARTES PARA LLEGAR A LA CONCILIACIÓN	5%	480	ACUERDO	80,097.75
	DAR FE DEL DESAHOGO DE LAS AUDIENCIAS DE DEMANDA Y EXCEPCIONES	5%	588	ACUERDO	80,097.75
	DAR FE DE LAS AUDIENCIAS DE OFRECIMIENTO Y ADMISIÓN DE PRUEBAS	5%	348	ACUERDO	80,097.75
	DAR FE DE LAS AUDIENCIAS DE DESAHOGO DE PRUEBAS	5%	696	ACUERDO	80,097.75
	DAR CUENTA DE LAS DECLARACIONES DE BENEFICIARIOS	5%	11	INFORME	80,097.75
	DAR CUENTA AL PRESIDENTE DEL TRIBUNAL DE LA PRESENTACIÓN DE AMPAROS	5%	180	DEMANDA	80,097.75
	DAR CUENTA DE LOS EXPENDIENTILLOS	2%	20	INFORME	32,039.10
	DAR CUENTA DE LOS ACUERDOS PARA ALEGATOS	3%	40	INFORME	48,058.65
DAR CUENTA AL PRESIDENTE DEL TRIBUNAL DEL CUMPLIMIENTO DE EJECUTORIAS DE AMPARO	5%	192	ACUERDO	80,097.75	
TOTAL		100%			1,601,955.00

	ACCION	VALOR ANUAL %	META ANUAL		GASTO
			CANTIDAD	UNIDAD DE MEDIDA	TOTAL
PROYECCIÓN	REDACTAR LOS PROYECTOS DE LAUDO Y EJECUTORIAS	25%	84	PROYECTO	255,752.00
	REALIZAR PROYECTOS DE RESOLUCIONES INTERLOCUTORIAS Y EN CUMPLIMIENTO A EJECUTORIAS DE AMPARO DIRECTO	25%	84	PROYECTO	255,752.00
	REALIZAR PROYECTOS DE LAUDO Y EN CUMPLIMIENTO A EJECUTORIAS DE AMPARO DIRECTO	25%	144	PROYECTO	255,752.00
	REDACTAR LOS PROYECTOS DE LAUDO Y EJECUTORIAS DE AMPARO DIRECTO	25%	144	PROYECTO	255,752.00
	TOTAL	100%			1,023,048.00

	ACCION	VALOR ANUAL %	META ANUAL		GASTO
			CANTIDAD	UNIDAD DE MEDIDA	TOTAL
ACTUARIA	REALIZAR EMPLAZAMIENTOS A JUICIO	8%	835	CEDULA	120,308.88
	REALIZAR EMPLAZAMIENTOS A HUELGA	6%	1	CEDULA	90,231.66
	NOTIFICAR DEL DEPOSITO DE LAS REVISIONES DE LOS CONTRATOS COLECTIVOS	6%	44	ACTA	90,231.66
	NOTIFICAR LOS REGISTROS DE REGLAMENTOS INTERIORES DE LAS ENTIDADES PÚBLICAS DEL ESTADO	6%	12	ACTA	90,231.66
	NOTIFICAR LA RESOLUCIÓN DE LOS INCIDENTES	6%	683	ACTA	90,231.66
	REMITIR EXPEDIENTE POR COMPETENCIA	6%	50	ACTA	90,231.66
	NOTIFICAR DE LOS AVISOS DE LA RESCISION DE LA RELACION INDIVIDUAL DE TRABAJO	6%	12	ACTA	90,231.66
	NOTIFICAR LOS ACUERDOS DE REVISION DE PRUEBAS	8%	825	ACTA	112,789.58
	REALIZAR INSPECCIONES Y/O COTEJOS.	6%	405	ACTA	90,231.66
	NOTIFICAR AUTO DE ALEGATOS	8%	302	ACTA	112,789.58
	LLEVAR A CABO LA CITACION DE TESTIGOS Y ABSOLVENTES	6%	92	CEDULA	90,231.66
	LLEVAR A CABO EL EMPLAZAMIENTO DE LAS DEMANDAS DE AMPARO	6%	470	CEDULA	90,231.66
	LLEVAR A CABO REINSTALACIONES	6%	87	ACTA	90,231.66
	LLEVAR A CABO REQUERIMIENTOS DE PAGO Y EMBARGO	6%	99	ACTA	90,231.66
	NOTIFICAR LAUDOS ARBITRALES	6%	560	ACTA	90,231.66
	NOTIFICAR EXPEDIENTILLOS, PARAPROCESALES Y EXHORTOS	5%	85	ACTA	75,193.05
TOTAL	100%			1,503,861.00	

AUTÓNOMO

SUBPROGRAMA	ACCION	VALOR ANUAL %	META ANUAL		GASTO
			CANTIDAD	UNIDAD DE MEDIDA	TOTAL
OFICIALÍA DE PARTES	RECIBIR LA PROMOCIONES Y DEMAS CORRESPONDENCIA DIRIGIDA AL TRIBUNAL, OTOGAR EL ACUSE DE RECIBO CORRESPONDIENTE Y ASENTAR, TANTO EN LA PROMOCION COMO EN EL ACUSE DE RECIBO, CORRESPONDIENTE Y ASENTAR EN LA PROMOCIÓN COMO EN EL ACUSE DE RECIBO ,RAZON CON SELLO OFICIAL Y FIRMA, EXPRESANDO LA FECHA, HORA, NUMERO DE FOJAS Y DOCUMENTOS ANEXOS.	17%	3,956	PROMOCION	46,224.87
	REGISTRAR POR RIGUROSO ORDEN PROGRESIVO, EN EL LIBRO QUE AL EFECTO SE LLEVE LAS PROMOCIONES Y DEMÁS DOCUMENTACION RECIBIDAS.	17%	12	LIBRO	46,224.87
	DAR CUENTA A MAS TARDAR EL DIA SIGUIENTE A SU RECEPCION CON LAS PROMOCIONES Y DOCUMENTACION RECIBIDAS, AL SECRETARIO GENERAL DE ACUERDOS.	17%	312	PROMOCION	46,224.87
	ELABORAR SEMANALMENTE LA RELACION DE INFORMES ESTADISTICOS .	17%	46	PROMOCION	46,224.87
	FACILITAR LOS EXPEDIENTES PARA SU CONSULTA	17%	1,200	EXPEDIENTE	46,224.87
	AUXILIAR A SUS SUPERIORES EN LAS FUNCIONES QUE ESTOS LE ENCOMIENDEN	15%	108	ACTA	40,786.65
	TOTAL		100%		

SUBPROGRAMA	ACCION	VALOR ANUAL %	META ANUAL		GASTO
			CANTIDAD	UNIDAD DE MEDIDA	TOTAL
SECRETARIA DE AMPAROS	RADICAR AMPAROS DIRECTOS	15%	413	ACUERDO	59,062.05
	RADICAR AMPAROS INDIRECTOS	15%	1,389	ACUERDO	59,062.05
	RENDIR INFORMES PREVIOS A LOS JUZGADOS DE DISTRITO EN EL ESTADO	10%	159	INFORME	39,374.70
	RENDIR INFORMES JUSTIFICADOS A LOS JUZGADOS DE DISTRITO EN EL ESTADO	10%	390	INFORME	39,374.70
	REALIZAR ACUERDOS DE LAS SENTENCIAS MEDIANTE LAS CUALES SE CONCEDE EL AMPARO	5%	53	ACUERDO	19,687.35
	REALIZAR ACUERDOS DE LAS SENTENCIAS MEDIANTE LAS CUALES SE NIEGA EL AMPARO	5%	66	ACUERDO	19,687.35
	REALIZAR ACUERDOS EN LOS QUE SE DECLARA QUE EL FALLO PROTECTOR HA QUEDADO CUMPLIDO	5%	193	ACUERDO	19,687.35
	REALIZAR ACUERDOS EN LOS QUE SE DECLARA QUE LA SENTENCIA DE AMPARO CAUSA EJECUTORIA	5%	193	ACUERDO	19,687.35
	REALIZAR ACUERDOS DE CONOCIMIENTO (SE DIFIERE AUDIENCIA CONSTITUCIONAL, ADMISION DE RECURSO DE REVISION, ADMISION DE RECURSO DE QUEJA, SE CONCEDE LA SUSPENSION PROVISIONAL, SE CONCEDE LA SUSPENSION DEFINITIVA).	5%	261	ACUERDO	19,687.35
	CUMPLIMIENTO A EJECUTORIAS DE AMPARO	5%	158	OFICIO	19,687.35
	CUMPLIMIENTO A REQUERIMIENTO DE AMPARO	5%	272	OFICIO	19,687.35
	REALIZAR ACUERDOS DE LOS SOBRESSEIMIENTOS DE LOS JUICIOS DE AMPARO	5%	196	ACUERDO	19,687.35
	REMITIR COPIA CERTIFICADAS A LOS JUZGADOS DE DISTRITO Y TRIBUNAL COLEGIADO DEL XXVIII CIRCUITO CON RESIDENCIA EN EL ESTADO DE TLAXCALA	5%	250	OFICIO	19,687.35
	REALIZAR ACUSES DE RECIBO AL TRIBUNAL COLEGIADO DEL XXVIII CIRCUITO EN EL ESTADO DE LOS CONFLICTOS COMPETENCIALES	5%	67	OFICIO	19,687.35
	TOTAL		100%		

AUTÓNOMO

Relación de Bienes Muebles que Componen el Patrimonio Cuenta Pública 2017 (Pesos)

Ente Público: TRIBUNAL DE CONCILIACION Y ARBITRAJE DEL ESTADO DE TLAXCALA

Código	Descripción del Bien Mueble	Valor en libros
001/0269	CAMIONETA CHEVROLET CAPTIVA 2012 COLOR NEGRO	379,900
002/0267	AUTOMOVIL NISSAN TIIDA SEDAN COMFORD T/M GRIS OXFORD	141,500
004/0268	AUTOMOVIL NISSAN TIIDA SEDAN COMFORD T/M GRIS PLATA	141,500
001/0010	CONJUNTO EJECUTIVO ERGOS	10,120
001/0017	MESA DE JUNTAS MILENIUM	2,900
001/0018	ARCHIVERO VERTICAL DE CUATRO GABETAS	4,500
001/0071	MESA TELEFONERA COLOR MIEL Y NEGRO	1,450
001/0073	SILLA DE VISIRA NEGRA DE PIEL CON METAL	1,150
001/0074	SILLA VISIRA NEGRA DE PIEL CON METAL	1,150
001/0075	SILLA DE VISIRA NEGRA DE PIEL CON METAL	1,150
001/0076	SILLA DE VISIRA NEGRA DE PIEL CON METAL	1,150
001/0077	SILLA VISIRA NEGRA DE PIEL CON METAL	1,150
001/0078	SILLA DE VISIRA NEGRA DE PIEL CON METAL	1,150
001/0088	ARCHIVERO LATERAL COLOR VINO	1,999
001/0094	GABINETE CERESO 2 PUERTAS	1,149
001/0112	CAFETERA DOCE TAZAS PLASTICO BLANCA	279
001/0148	IMPRESORA LASER	2,645
001/0161	EQ. COMP./CPU, MON. , TECL , MOUSE	6,990
001/0166	COMPUTADORA PORTATIL	7,410
001/0191	1 DISCO DURO EXTERNO	1,125
001/0194	IMPRESORA LASER HP 1606	3,628
001/0219	MINIMAMPARA LATERAL	1,045
001/0234	SILLON EJECUTIVO DE PIEL	10,701
001/0237	ESCRITORIO DE ESTUDIO	1,302
001/0239	SELLO OFICIAL AUTOENTINTABLE	557
001/0300	SILLA DE PIEL NEGRA	975
001/311	DISPENSADOR DE AGUA SILVER MOD	1,099
001/316	FRIGOBAR 2P3 FRD6UB SILVER FR	2,199
001/317	ESTRUCTURA METALICA PARA TECHUMBRE	92,806
001/318	COMPUTADORA LENOVO S300-7668	13,910
001/320	IPAD WIFI 32 GB BLCK SPA	9,099
001/323	FULL D1/VGA&BNC/USB/INCLUYE DIS/DUR 1TB	6,380
001/324	CAMARA BULLET O DOMO/600/TV/LUZ IR 30 MT	2,552
001/325	CAMARA BULLET O DOMO/600/TV/LUZ IR 30 MT	2,552
001/326	CAMARA BULLET O DOMO/600/TV/LUZ IR 30 MT	2,552

**Relación de Bienes Inmuebles que Componen el Patrimonio
Cuenta Pública 2017
(Pesos)**

Ente Público: **TRIBUNAL DE CONCILIACION Y ARBITRAJE DEL ESTADO DE TLAXCALA**

Código	Descripción del Bien mueble	Valor en libros
001/332	FUENTE DE PODER 12V 10 AMPERES	812
001/333	MONITOR BENQ /SAMSUNG	3,306
001/336	ARCHIVERO LAT 4 GAVETAS NEGRO	4,826
001/354	LAPTOP TOSHIBA	8,999
002/0059	SILLA NEGRA DE TELA	529
002/0060	SILLA NEGRA DE TELA	529
002/0061	SILLA NEGRA DE TELA	529
002/0089	ESCRITORIO TRADICIONAL COLOR VINO	4,649
002/0090	CREDENZA TRADICIONAL COLOR VINO	4,399
002/0091	LIBRERO CON PUERTAS COLOR VINO	1,699
002/0093	SILLA EJECUTIVA PIEL NEGRA	2,199
002/0121	FRIGOBAR BLANCO METAL	1,499
002/321	IPAD MINI WIFI 16 GB BLACK SPA	6,699
003/0009	CONJUNTO EJECUTIVO	10,120
003/0024	SILLON EJECUTIVO NEGRO DE PIEL	5,500
003/0066	SILLA NEGRA DE TELA	529
003/0069	SILLA NEGRA DE TELA	529
003/035	COMPUTADORA PORTATIL	7,399
003/315	ENFRIADOR CAVA	2,999
004/0003	TELEFONO TELMEX SECRETARIAL PLUS	549
004/0004	TELEFONO TELMEX SECRETARIAL PLUS	549
004/0006	TELEFONO TELMEX SECRETARIAL PLUS	549
004/0007	TELEFONO TELMEX SECRETARIAL PLUS	549
004/0013	CONJUNTO SECRETARIAL	4,000
004/0019	ARCHIVERO VERTICAL DE CUATRO GABETAS	4,500
004/0023	SILLON EJECUTIVO NEGRO DE PIEL	5,500
004/0030	SILLA SECRETARIAL NEGRA DE TELA	805
004/0036	SILLON TACTOPIEL NEGRO	1,150
004/0039	SILLON EJECUTIVO NEGRO DE PIEL	1,840
004/0080	SILLA DE VISITA ISO NEGRA DE TELA	430
004/0085	MUEBLE VERMONT MADERA COMPRIMIDA MIEL	1,290
004/0086	CAJA FUERTE DIGITAL METALICA	2,449
004/0087	PIZARRON DE CORCHO	329
004/0095	GABINETE CERESO BASIC 2 PUERTAS	1,149
004/0096	ESCRITORIO EJECUTIVO EN "L" PR CAFE OSCU	4,699

AUTÓNOMO

Relación de Bienes Inmuebles que Componen el Patrimonio Cuenta Pública 2017 (Pesos)

Ente Público: TRIBUNAL DE CONCILIACION Y ARBITRAJE DEL ESTADO DE TLAXCALA

Código	Descripción del Bien mueble	Valor en libros
004/0097	SILLA GERENCIAL CAFE OSCURO DE PIEL	2,149
004/0100	ENFRIADOR Y CALENTADOR DE AGUA PLASTICO	3,048
004/0102	SACAPUNTAS ELECTRICO NEGRO DE PLASTICO	149
004/0104	CAMARA FOTOGRAFICA	1,999
004/0105	GUILLOTINA DE MADERA Y METAL	816
004/0106	ESCALERA DE TIJERA DE 5 ESCALONES	750
004/0107	CAFETERA DOCE TAZAS PLASTICO BLANCA	279
004/0108	LAMPARA DE MESA METALICA GRIS	369
004/0110	COPIADORA	51,241
004/0111	EXTINTOR DE METAL	368
004/0115	RELOJ DE PARED DE ALUMINIO	90
004/0118	EXTINTOR DE METAL	368
004/0119	FRIGOBAR METAL CON VIDRIO POLARIZADO	2,349
004/0134	NOBREAK NEGRO DE METAL CON PLASTICO	1,984
004/0138	NOBREAK NEGRO DE METAL CON PLASTICO	1,984
004/0142	NOBREAK NEGRO DE METAL CON PLASTICO	1,984
004/0153	MULTIFUNCIONAL	2,200
004/0160	SOFTWARE COI V 5.0 WIN	3,990
004/0167	SWITCH 3 COM 16 PUERTOS	1,620
004/0168	LECTOR DE CODIGO DE BARRAS NEGRO	2,680
004/0179	TERMINAL DE HUELLA DIGITAL	3,120
004/0180	LIBRERO 5 REPISAS COLOR CEREZO	999
004/0181	LAMPARA METALICA PARA RESTIRADOR	319
004/0184	LAMPARA METALICA PARA RESTIRADOR	319
004/0186	LAMPARA METALICA PARA RESTIRADOR	319
004/0187	LAMPARA METALICA PARA RESTIRADOR	319
004/0188	LAMPARA METALICA PARA RESTIRADOR	319
004/0189	LAMPARA METALICA PARA RESTIRADOR	319
004/0190	MAQUINA DE ESCRIBIR	1,799
004/0192	1 MOSTRADOR EN MADERA	1,160
004/0193	CAMARA SONY	3,492
004/0205	COMPUTADORA DE ESCRITORIO	13,800
004/0221	MINIMAMPARA LATERAL	1,045
004/0228	SILLA SECRETRIAL	1,506
004/0238	SELLO OFICIAL AUTOENTINTABLE	290

**Relación de Bienes Inmuebles que Componen el Patrimonio
Cuenta Pública 2017
(Pesos)**

Ente Público: TRIBUNAL DE CONCILIACION Y ARBITRAJE DEL ESTADO DE TLAXCALA

Código	Descripción del Bien mueble	Valor en libros
004/0256	SELLO DE MADERA AGREGAR LETRA A,B,C 17X7	441
004/0257	SELLO MADERA AGRAGAR LETRA A,B,C, 17X7CM	441
004/0258	SELLO MADERA AGREAGAR LETRA A,B,C 17X7CM	441
004/0265	SWITCH 16 CUARTOS	522
004/0266	MALETIN PARA EQUIPO PORTATIL COLOR NEGRO	464
004/0272	IMPRESORA LASSER COLOR HP2025N	7,990
004/0273	TECLADO	139
004/0280	NOBREAK FORZA 650 WATTS	1,160
004/0282	SACAPUNTA ELECTRICO	316
004/0285	IMPRESORA	1,120
004/0286	RADIOGRABADORA	1,299
004/0287	IMPRESORA	1,199
004/0288	TRITURADORA	999
004/0290	ENGARGOLADORA	2,179
004/0291	MALETIN	1,399
004/0292	CAMARA DIGITAL	1,499
004/0302	MULTIFUNCIONAL DE TINTA	4,150
004/0303	MOUSE MINI PURPURA	100
004/0304	LAPTOP	4,850
004/0305	REGULADOR NOBREAK	700
004/0306	ARCHIVERO DE MADERA	8,000
004/309	MULTIFUNCIONAL XEROX PHASER 3325 DNI	13,031
004/312	DISPENSADOR MOD GXCF05D3 PEDES	2,999
004/322	IPAD MINI WIFI 16 GB BLACK SPA	6,699
004/328	CAMARA GRAN ANGULAR 145 GRADOS/AUDIO	3,132
005/0011	CONJUNTO SECRETARIAL	4,000
005/0027	SILLA SECRETARIAL NEGRA DE TELA	805
005/0029	SILLA SECRETARIAL NEGRA DE TELA	805
005/0037	BANCA DE TRES PLAZAS TAPIZADA EN TELA	2,300
005/0038	BANCA DE TRES PLAZAS TAPIZADA EN TELA	2,300
005/0051	SILLA DE TELA NEGRA	529
005/0053	SILLA NEGRA DE TELA	529
005/0054	SILLA NEGRA DE TELA	529
005/0055	SILLA NEGRA DE TELA	529
005/0058	SILLA NEGRA DE TELA	529

AUTÓNOMO

Relación de Bienes Inmuebles que Componen el Patrimonio Cuenta Pública 2017 (Pesos)

Ente Público: **TRIBUNAL DE CONCILIACION Y ARBITRAJE DEL ESTADO DE TLAXCALA**

Código	Descripción del Bien mueble	Valor en libros
005/0065	SILLA NEGRA DE TELA	529
005/0068	SILLA NEGRA DE TELA	529
005/0072	SILLA DE VISITA	380
005/0081	SILLA DE VISITA ISO NEGRA DE TELA	430
005/0084	SILLA DE VISITA ISO NEGRA DE TELA	430
005/0098	SALA DE 3 PIEZAS PIEL CHOCOLATE	16,000
005/0116	RELOJ DE PARED	90
005/0123	EQ. COMP./ CPU, MONITOR 15", TECL, MOUSE	9,148
005/0128	EQ. COMPUTO/CPU, MON 15", TECL., MOUSE	9,148
005/0131	EQ. DE COMP./ CPU, MON. 15", TECL.MOUSE	9,148
005/0133	NOBREAK NEGRO METAL Y PLASTICO	1,984
005/0135	NOBREAK NEGRO DE PLASTICO CON METAL	1,984
005/0143	NOBREAK NEGRO DE PLASTICO CON METAL	1,984
005/0152	IMPRESORA LASER	2,645
005/0162	EQ. COMP/ CPU, MON. , TECLA , MOUSE	6,990
005/0195	ACCESS POINT CISCO WIRELESS	2,772
005/0196	VENTILADOR	449
005/0200	COMPUTADORA DE ESCRITORIO	13,800
005/0204	COMPUTADORA DE ESCRITORIO	13,800
005/0210	ESCRITORIO	4,657
005/0211	ESCRITORIO	4,657
005/0212	ESCRITORIO	4,657
005/0215	ESCRITORIO	4,657
005/0216	ESCRITORIO	4,657
005/0223	SILLA SECRETARIAL	1,506
005/0224	SILLA SECRETARIAL	1,506
005/0226	SILLA SECRETARIAL	1,506
005/0231	SILLA SECRETARIAL	1,506
005/0235	IMPRESORA LASERJET	12,207
005/0236	IMPRESORA LASER JET	12,207
005/0252	SELLO DEL SECRETARI GENERAL 14X7CM	371
005/0255	SELLO SIN TEXTO	487
005/0263	SELLO AUTO ENTINTABLE OFICIAL	557
005/0264	SELLO AUTO ENTINTABLE OFICIAL	557
005/0281	REGULADOR	1,160

**Relación de Bienes Inmuebles que Componen el Patrimonio
Cuenta Pública 2017
(Pesos)**

Ente Público: TRIBUNAL DE CONCILIACION Y ARBITRAJE DEL ESTADO DE TLAXCALA

Código	Descripción del Bien mueble	Valor en libros
005/0295	SILLA DE PIEL NEGRA	975
005/0297	SILLA DE PIEL NEGRA	975
005/0301	SILLA EJECUTIVA MICROFIBRA	2,599
005/310	HP LASER JET P1102	1,750
005/329	CAMARA GRAN ANGULAR 145 GRADOS/AUDIO	3,132
005/338	SILLA APILABLE MILANO NEGRA	499
005/339	SILLA APILABLE MILANO NEGRA	499
005/340	SILLA APILABLE MILANO NEGRA	499
005/341	SILLA APILABLE MILANO NEGRA	499
005/342	SILLA APILABLE MILANO NEGRA	499
005/343	SILLA APILABLE MILANO NEGRA	499
005/344	SILLA APILABLE MILANO NEGRA	499
005/345	SILLA APILABLE MILANO NEGRA	499
005/346	SILLA APILABLE MILANO NEGRA	499
005/347	SILLA APILABLE MILANO NEGRA	499
005/348	SILLA APILABLE MILANO NEGRA	499
005/349	SILLA APILABLE MILANO NEGRA	499
005/350	SILLA APILABLE MILANO NEGRA	499
005/351	SILLA APILABLE MILANO NEGRA	499
005/352	SILLA APILABLE MILANO NEGRA	499
006/0014	CONJUNTO SECRETARIAL	4,000
006/0015	CONJUNTO SECRETARIAL	4,000
006/0016	CONJUNTO SECRETARIAL	4,000
006/0020	ARCHIVERO VERTICAL DE 4 GABETAS MIEL	4,500
006/0034	SILLON DE TACTOPIEL NEGRO	1,150
006/0035	SILLON TACTOPIEL NEGRO	1,150
006/0064	SILLA NEGRA DE TELA	529
006/0067	SILLA NEGRA DE TELA	529
006/0099	JUEGO DE MESAS MADERA CHOCOLATE 3 PIEZAS	3,498
006/0124	EQ. COMP./CPU,MONI.,TECL.15" , MOUSE	9,148
006/0125	EQ, COMP./CPU, MONI. 15" , TECL. MOUSE	9,148
006/0127	EQ. COMPUTO/CPU, MON. 15", TECL.,MOUSE	9,148
006/0137	NOBREAK NEGRO DE METAL CON PLASTICO	1,984
006/0147	IMPRESORA LASER	2,645
006/0149	IMPRESORA LASER	2,645

AUTÓNOMO

Relación de Bienes Inmuebles que Componen el Patrimonio Cuenta Pública 2017 (Pesos)

Ente Público: TRIBUNAL DE CONCILIACION Y ARBITRAJE DEL ESTADO DE TLAXCALA

Código	Descripción del Bien mueble	Valor en libros
006/0150	IMPRESORA LASER	2,645
006/0154	COMPUTADORA PORTATIL	7,399
006/0174	ESTANTE TIPO ESQUELETO	748
006/0175	ESTANTE TIPO ESQUELETO	748
006/0177	IMPRESORA LASERJET	1,854
006/0178	IMPRESORA LASERJET	1,854
006/0206	COMPUTADORA DE ESCRITORIO	13,800
006/0208	COMPUTADORA DE ESCRITORIO	13,800
006/0209	ESCRITORIO	4,657
006/0227	SILLA SECRETARIAL	1,506
006/0230	SILLA SECRETARIAL	1,506
006/0242	SELLO OFICIAL AUTOENTINTABLE	557
006/0243	SELLO OFICIAL AUTOENTINTABLE	557
006/0244	SELLO OFICIAL AUTOENTINTABLE	557
006/0245	SELLOS DE COTEJO 9.3 X 2.8CM	209
006/0246	SELLO DE COTEJO 9.3 X 2.8CM	209
006/0247	SELLO DE COTEJO 9.3 X 2.8 CM	209
006/0249	SELLO NOTIFICADO DE MADERA 14.7X5.5CM	371
006/0250	SELLO NOTIFICADO DE MADERA 14.7X5.5CM	371
006/0251	SELLO NOTIFICADO DE MADERA 14.7X5.5CM	371
006/0271	ESCRITORIO CON 2 CAJONES	1,149
006/0284	IMPRESORA	1,601
006/0293	SILLA DE PIEL NEGRA	975
006/0296	SILLA DE PIEL NEGRA	975
006/0298	SILLA DE PIEL NEGRA	975
006/314	DISPENSADOR MOD GXCF05D3 PEDES	2,999
006/327	CAMARA BULLET O DOMO/600/TV/LUZ IR 30 MT	2,552
006/334	ARCHIVERO 4 GAVETAS CHOCOLATE	1,899
006/335	MULTIFUNCIONAL WORCENTRE 5335 COPIADORA/	86,650
007/0012	CONJUNTO SECRETARIAL	4,000
007/0025	SILLON EJECUTIVO NEGRO DE PIEL	5,500
007/0129	EQ. COMP./CPU, MON.15", TECL.,MOUSE	9,148
007/0136	NOBREAK NEGRO DE METAL CON PLASTICO	1,984
007/0163	IMPRESORA LASERJET	1,854
007/0165	IMPRESORA LASERJET	1,854

**Relación de Bienes Inmuebles que Componen el Patrimonio
Cuenta Pública 2017
(Pesos)**

Ente Público: TRIBUNAL DE CONCILIACION Y ARBITRAJE DEL ESTADO DE TLAXCALA

Código	Descripción del Bien mueble	Valor en libros
007/0169	MUEBLE PARA EQUIPO DE COMPUTO MIEL	1,330
007/0182	LAMPARA METALICA PARA RESTIRADOR	319
007/0199	COMPUTADORA DE ESCRITORIO / CPU	13,800
007/0202	COMPUTADORA DE ESCRITORIO /CPU	13,800
007/0207	COMPUTADORA DE ESCRITORIO	13,800
007/0213	ESCRITORIO	4,657
007/0214	ESCRITORIO	4,657
007/0218	ESCRITORIO DE ESTUDIO	1,302
007/0225	SILLA SECRETRIAL	1,506
007/0283	IMPRESORA	1,601
007/0294	SILLA DE PIEL NEGRA	975
007/0299	SILLA DE PIEL NEGRA	975
007/308	MULTIFUNCIONAL XEROX WORKCENTRE 3550 XD	26,665
007/330	CAMARA GRAN ANGULAR 145 GRADOS/AUDIO	3,132
007/353	IMPRESORA HP LASERJET P 1102	1,049
008/0021	MESA DE BARANDAS COLOR MIEL	2,070
008/0022	MESA CIRCULAR COLOR MIEL CON NEGRO	2,300
008/0052	SILLA NEGRA DE TELA	529
008/0056	SILLA NEGRA DE TELA	529
008/0057	SILLA DE TELA NEGRA	529
008/0062	SILLA NEGRA DE TELA	529
008/0063	SILLA NEGRA DE TELA	529
008/0070	SILLA NEGRA DE TELA	529
008/0079	SILLA DE VISITA ISO NEGRA DE TELA	430
008/0082	SILLA DE VISITA ISO NEGRA DE TELA	430
008/0083	SILLA DE VISITA ISO NEGRA DE TELA	430
008/0092	LIBRERO ABIERTO COLOR VINO	1,299
008/0117	RELOJ DE PARED	90
008/0140	NOBREAK NEGRO DE METAL CON PLASTICO	1,984
008/0141	NOBREAK NEGRO DE METAL CON PLASTICO	1,984
008/0151	IMPRESORA LASER	2,645
008/0155	COMPUTADORA PORTATIL	7,399
008/0164	IMPRESORA LASERJET	1,854
008/0170	ESTANTE TIPO ESQUELETO DE 5 CHAROLAS	748
008/0171	ESTANTE TIPO ESQUELETO	748

AUTÓNOMO

Relación de Bienes Inmuebles que Componen el Patrimonio Cuenta Pública 2017 (Pesos)

Ente Público: TRIBUNAL DE CONCILIACION Y ARBITRAJE DEL ESTADO DE TLAXCALA

Código	Descripción del Bien mueble	Valor en libros
008/0172	ESTANTE TIPO ESQUELETO	748
008/0173	ESTENTE TIPO ESQUELETO	748
008/0197	VENTILADOR	449
008/0198	EQUIPO DE COMPUTO MONITOR7CPU	13,800
008/0201	COMPUTADORA DE ESCRITORIO	13,800
008/0217	ESCRITORIO DE ESTUDIO	1,302
008/0220	MINIMAMPARA LATERAL	1,045
008/0229	SILLA SECRETARIAL	1,506
008/0232	SILLA SECRETARIAL	1,505
008/0233	ESCRITORIO DE RECEPCION PRINCIPAL	8,484
008/0248	SELLO FECHADOR RECIBIDO AUTO ENTINTABLE	603
008/0289	SILLA DE PIEL NEGRA	650
008/307	ARCHIVERO METALICO 3 PIEZAS	29,700
008/313	DISPENSADOR MOD GXCF05D3 PEDES	2,999
008/319	COMPUTADORA LENOVO S300-766B-OD	13,910
008/331	CAMARA GRAN ANGULAR 145 GRADOS/AUDIO	3,132
008/337	ESCRITORIO EN L OSCILATORIO	1,792
004-355	DEPOSITO EXTERIOR BIG MAX 7*7 PIES	13,595.00
001/356	DESKTOP LENOVO AIO C260	9,999.00
007/357	DESKTOP LENOVO AIO C260	9,999.00
005/358	DESKTOP LENOVO AIO C260	9,999.00
005/359	DESKTOP LENOVO AIO C260	9,999.00
007/360	DESKTOP LENOVO AIO C260	9,999.00
008-361	DESKTOP LENOVO AIO C260	9,999.00
005/362	DESKTOP LENOVO AIO C260	9,999.00
004/363	SILLA DE TRABAJO CARIBE	1,499
004/364	SILLA DE TRABAJO CARIBE	1,499
004/365	SILLA DE TRABAJO CARIBE	1,499
004/366	SILLA DE TRABAJO CARIBE	1,499
004/367	SILLA DE TRABAJO CARIBE	1,499
004/368	SILLA DE TRABAJO CARIBE	1,499
004/369	SILLA DE TRABAJO CARIBE	1,499
004/370	SILLA DE TRABAJO CARIBE	1,499
004/371	SILLA DE TRABAJO CARIBE	1,499
004/372	SILLA DE TRABAJO CARIBE	1,499

**Relación de Bienes Inmuebles que Componen el Patrimonio
Cuenta Pública 2017
(Pesos)**

Ente Público: TRIBUNAL DE CONCILIACION Y ARBITRAJE DEL ESTADO DE TLAXCALA

Código	Descripción del Bien mueble	Valor en libros
004/373	AUTOMOVIL TIIDA SEDAN EMOTION GRIS	190,900
004/374	MULTIFUNCIONAL SAMSUNG PRO XPRESS	51,550
004/375	COMPUTADORA COMPAQ ALL IN ONE	12,299
004/376	COMPUTADORA COMPAQ ALL IN ONE	12,299
004/377	COMPUTADORA COMPAQ ALL IN ONE	12,299
004/378	COMPUTADORA COMPAQ ALL IN ONE	12,299
004/379	COMPUTADORA COMPAQ ALL IN ONE	12,299
004/380	COMPUTADORA COMPAQ ALL IN ONE	12,299
004/381	DESKTOP LENOVO AIOC20-00	12,616
004/382	DESKTOP LENOVO AIOC20-00	12,616
004/383	DESKTOP LENOVO AIOC20-00	12,616
004/384	DESKTOP LENOVO AIOC20-00	12,616
004/385	DESKTOP LENOVO AIOC20-00	12,616
004/386	GABINETE 2 PTS BLANCO PLEGABLE	8,004
004/387	ARCHIVERO LAT 4 GAVETAS NEGRO	9,000
004/388	TRITURADORA EX14-06 SWINGLINE	2,999
004/389	TRITURADORA EX14-06 SWINGLINE	2,999
004/390	TRITURADORA EX14-06 SWINGLINE	2,999
004/391	REGULADOR KOBLENZ 1350VA	1,299
004/392	REGULADOR KOBLENZ 1350VA	1,299
004/393	REGULADOR KOBLENZ 1350VA	1,299
004/394	REGULADOR KOBLENZ 1350VA	1,299
004/395	REGULADOR KOBLENZ 1350VA	1,299
004/396	REGULADOR KOBLENZ 1350VA	1,299
004/397	REGULADOR KOBLENZ 1350VA	1,299
004/398	REGULADOR KOBLENZ 1350VA	1,299
004/399	REGULADOR KOBLENZ 1350VA	1,299
004/400	REGULADOR KOBLENZ 1350VA	1,299
004/401	REGULADOR KOBLENZ 1350VA	1,299
004/402	REGULADOR KOBLENZ 1350VA	1,299
004/403	VIDEOPROYECTOR S27 EPSON	12,999
004/404	ESCRITORIO EN L CAPUCCINO	8,944
004/405	ESTACION DE TRABAJO EM L NOGALUM	7,899
004/406	ESCRITORIO METROPOLITAN	8,047

AUTÓNOMO

**Relación de Bienes Inmuebles que Componen el Patrimonio
Cuenta Pública 2017
(Pesos)**

Ente Público: TRIBUNAL DE CONCILIACION Y ARBITRAJE DEL ESTADO DE TLAXCALA

Código	Descripción del Bien mueble	Valor en libros
004/407	CREENZA METROPOLITAN	6,999
004/408	CREENZA METROPOLITAN	6,999
004/409	MULTIFUN HP INKADVANTAGE 2135	4,232
004/410	MULTIFUN HP INKADVANTAGE 2135	4,232
004/411	MULTIFUN HP INKADVANTAGE 2135	4,232
004/412	MULTIFUN HP INKADVANTAGE 2135	4,232
004/413	MULTIFUN HP INKADVANTAGE 2135	4,232
004/414	MULTIFUN HP INKADVANTAGE 2135	4,232
004/415	MULTIFUN HP INKADVANTAGE 2135	4,232
004/416	MULTIFUN HP INKADVANTAGE 2135	4,232
004/417	MULTIFUNCIONAL HP PRO 377	14,100
	TOTAL	2,192,134

Cuenta Pública 2017 TRIBUNAL DE CONCILIACION Y ARBITRAJE DEL ESTADO DE TLAXCALA Relación de cuentas bancarias productivas específicas		
Fondo, Programa o Convenio	Datos de la Cuenta Bancaria	
	Institución Bancaria	Número de Cuenta
	0	0

Relación de esquemas bursátiles y de coberturas financieras

Este Tribunal de Conciliación y Arbitraje no cuenta con registros de relaciones de esquemas bursátiles
y/o de coberturas financieras.

Información adicional que dispongan otras leyes

Este Tribunal de Conciliación y Arbitraje no cuenta con Información adicional.

tca-tlax.ayuntamientodigital.gob.mx/web/Transparencia.php?seccion=5

INICIO TU MUNICIPIO TU GOBIERNO TRÁMITES Y SERVICIOS TRANSPARENCIA PRENSA ORGANISMOS

Transparencia

Accede a toda la información pública de oficio relacionada con tu municipio

Información Financiera Gubernamental

Título IV	Ley General de Contabilidad Gubernamental	Visitas 2
Título V	Ley General de Contabilidad Gubernamental	Visitas 3

Artículo 63

Selecciona el Periodo:
Periodo 2017-21

SISTEMA NACIONAL DE TRANSPARENCIA
ACCESO A LA INFORMACIÓN PÚBLICA
Y PROTECCIÓN DE DATOS PERSONALES

iaip Tlaxcala

Liga de Transparencia

<http://tribunalcyatlax.com.mx/>

TRIBUNAL DE CONCILIACION Y ARBITRAJE DEL ESTADO DE TLAXCALA

Estado de Situación Financiera Detallado - LDF

Al 31 de diciembre de 2016 y al 31 de Diciembre de 2017

(PESOS)

Concepto (c)	2016 (d)	31 de diciembre de 2016 (e)	Concepto (c)	2017 (d)	31 de diciembre de 2016 €
ACTIVO			PASIVO		
Activo Circulante			Pasivo Circulante		
a. Efectivo y Equivalentes (a=a1+a2+a3+a4+a5+a6+a7)	\$ 366,209	\$ 304,929	a. Cuentas por Pagar a Corto Plazo (a=a1+a2+a3+a4+a5+a6+a7+a8+a9)	\$ 405,116	\$ 187,671
a1) Efectivo	\$ 20,115	\$ 21,344	a1) Servicios Personales por Pagar a Corto Plazo	\$ 3,132	\$ -
a2) Bancos/Tesorería	\$ 346,094	\$ 283,585	a2) Proveedores por Pagar a Corto Plazo	\$ 1,161	\$ 1,161
a3) Bancos/Dependencias y Otros	\$ -	\$ -	a3) Contratistas por Obras Públicas por Pagar a Corto Plazo	\$ -	\$ -
a4) Inversiones Temporales (Hasta 3 meses)	\$ -	\$ -	a4) Participaciones y Aportaciones por Pagar a Corto Plazo	\$ -	\$ -
a5) Fondos con Afectación Específica	\$ -	\$ -	a5) Transferencias Otorgadas por Pagar a Corto Plazo	\$ -	\$ -
a6) Depósitos de Fondos de Terceros en Garantía y/o Administración	\$ -	\$ -	a6) Intereses, Comisiones y Otros Gastos de la Deuda Pública por Pagar a Corto Plazo	\$ -	\$ -
a7) Otros Efectivos y Equivalentes	\$ -	\$ -	a7) Retenciones y Contribuciones por Pagar a Corto Plazo	\$ 400,823	\$ 186,510
b. Derechos a Recibir Efectivo o Equivalentes (b=b1+b2+b3+b4+b5+b6+b7)	\$ 26,393	\$ 296	a8) Devoluciones de la Ley de Ingresos por Pagar a Corto Plazo	\$ -	\$ -
b1) Inversiones Financieras de Corto Plazo	\$ -	\$ -	a9) Otras Cuentas por Pagar a Corto Plazo	\$ -	\$ -
b2) Cuentas por Cobrar a Corto Plazo	\$ -	\$ -	b. Documentos por Pagar a Corto Plazo (b=b1+b2+b3)	\$ 100	\$ -
b3) Deudores Diversos por Cobrar a Corto Plazo	\$ 26,204	\$ 296	b1) Documentos Comerciales por Pagar a Corto Plazo	\$ -	\$ -
b4) Ingresos por Recuperar a Corto Plazo	\$ -	\$ -	b2) Documentos con Contratistas por Obras Públicas por Pagar a Corto Plazo	\$ -	\$ -
b5) Deudores por Anticipos de la Tesorería a Corto Plazo	\$ -	\$ -	b3) Otros Documentos por Pagar a Corto Plazo	\$ 100	\$ -
b6) Préstamos Otorgados a Corto Plazo	\$ -	\$ -	c. Porción a Corto Plazo de la Deuda Pública a Largo Plazo (c=c1+c2)	\$ -	\$ -
b7) Otros Derechos a Recibir Efectivo o Equivalentes a Corto Plazo	\$ 190	\$ -	c1) Porción a Corto Plazo de la Deuda Pública	\$ -	\$ -
c. Derechos a Recibir Bienes o Servicios (c=c1+c2+c3+c4+c5)	\$ 1,790	\$ 1,790	c2) Porción a Corto Plazo de Arrendamiento Financiero	\$ -	\$ -
c1) Anticipo a Proveedores por Adquisición de Bienes y Prestación de Servicios a Corto Plazo	\$ -	\$ 1,790	d. Títulos y Valores a Corto Plazo	\$ -	\$ -
c2) Anticipo a Proveedores por Adquisición de Bienes Inmuebles y Muebles a Corto Plazo	\$ -	\$ -	e. Pasivos Diferidos a Corto Plazo (e=e1+e2+e3)	\$ -	\$ -
c3) Anticipo a Proveedores por Adquisición de Bienes Intangibles a Corto Plazo	\$ -	\$ -	e1) Ingresos Cobrados por Adelantado a Corto Plazo	\$ -	\$ -
c4) Anticipo a Contratistas por Obras Públicas a Corto Plazo	\$ -	\$ -	e2) Intereses Cobrados por Adelantado a Corto Plazo	\$ -	\$ -
c5) Otros Derechos a Recibir Bienes o Servicios a Corto Plazo	\$ 1,790	\$ -	e3) Otros Pasivos Diferidos a Corto Plazo	\$ -	\$ -
d. Inventarios (d=d1+d2+d3+d4+d5)	\$ -	\$ -	f. Fondos y Bienes de Terceros en Garantía y/o Administración a Corto Plazo (f=f1+f2+f3+f4+f5+f6)	\$ -	\$ -
d1) Inventario de Mercancías para Venta	\$ -	\$ -	f1) Fondos en Garantía a Corto Plazo	\$ -	\$ -
d2) Inventario de Mercancías Terminadas	\$ -	\$ -	f2) Fondos en Administración a Corto Plazo	\$ -	\$ -
d3) Inventario de Mercancías en Proceso de Elaboración	\$ -	\$ -	f3) Fondos Contingentes a Corto Plazo	\$ -	\$ -
d4) Inventario de Materias Primas, Materiales y Suministros para Producción	\$ -	\$ -	f4) Fondos de Fideicomisos, Mandatos y Contratos Análogos a Corto Plazo	\$ -	\$ -
d5) Bienes en Tránsito	\$ -	\$ -	f5) Otros Fondos de Terceros en Garantía y/o Administración a Corto Plazo	\$ -	\$ -
e. Almacenes	\$ -	\$ -	f6) Valores y Bienes en Garantía a Corto Plazo	\$ -	\$ -
f. Estimación por Pérdida o Deterioro de Activos Circulantes (f=f1+f2)	\$ -	\$ -	g. Provisiones a Corto Plazo (g=g1+g2+g3)	\$ -	\$ -
f1) Estimaciones para Cuentas Incobrables por Derechos a Recibir Efectivo o Equivalentes	\$ -	\$ -	g1) Provisión para Demandas y Juicios a Corto Plazo	\$ -	\$ -
f2) Estimación por Deterioro de Inventarios	\$ -	\$ -	g2) Provisión para Contingencias a Corto Plazo	\$ -	\$ -
g. Otros Activos Circulantes (g=g1+g2+g3+g4)	\$ -	\$ -	g3) Otras Provisiones a Corto Plazo	\$ -	\$ -
g1) Valores en Garantía	\$ -	\$ -	h. Otros Pasivos a Corto Plazo (h=h1+h2+h3)	\$ -	\$ -
g2) Bienes en Garantía (excluye depósitos de fondos)	\$ -	\$ -	h1) Ingresos por Clasificar	\$ -	\$ -
g3) Bienes Derivados de Embargos, Decomisos, Aseguramientos y Dación en Pago	\$ -	\$ -	h2) Recaudación por Participar	\$ -	\$ -
g4) Adquisición con Fondos de Terceros	\$ -	\$ -	h3) Otros Pasivos Circulantes	\$ -	\$ -
IA. Total de Activos Circulantes (IA = a + b + c + d + e + f + g)	\$ 394,392	\$ 307,015	IIA. Total de Pasivos Circulantes (IIA = a + b + c + d + e + f + g + h)	\$ 405,216	\$ 187,671

Activo No Circulante			Pasivo No Circulante		
a. Inversiones Financieras a Largo Plazo	\$ -	\$ -	a. Cuentas por Pagar a Largo Plazo	\$ -	\$ -
b. Derechos a Recibir Efectivo o Equivalentes a Largo Plazo	\$ -	\$ -	b. Documentos por Pagar a Largo Plazo	\$ -	\$ -
c. Bienes Inmuebles, Infraestructura y Construcciones en Proceso	\$ -	\$ -	c. Deuda Pública a Largo Plazo	\$ -	\$ -
d. Bienes Muebles	\$ 2,716,935	\$ 2,192,134	d. Pasivos Diferidos a Largo Plazo	\$ -	\$ -
e. Activos Intangibles	\$ -	\$ -	e. Fondos y Bienes de Terceros en Garantía y/o en Administración a Largo Plazo	\$ -	\$ -
f. Depreciación, Deterioro y Amortización Acumulada de Bienes	-\$ 1,744,791	-\$ 1,495,369	f. Provisiones a Largo Plazo	\$ -	\$ -
g. Activos Diferidos	\$ -	\$ -	IIB. Total de Pasivos No Circulantes (IIB = a + b + c + d + e + f)	\$ -	\$ -
h. Estimación por Pérdida o Deterioro de Activos no Circulantes	\$ -	\$ -	II. Total del Pasivo (II = IA + IIB)	\$ 405,216	\$ -
i. Otros Activos no Circulantes	\$ -	\$ -	HACIENDA PÚBLICA/PATRIMONIO		
IB. Total de Activos No Circulantes (IB = a + b + c + d + e + f + g + h + i)	\$ 972,144	\$ 696,765	IIIA. Hacienda Pública/Patrimonio Contribuido (IIIA = a + b + c)	\$ 1,826,338	\$ 1,826,338
I. Total del Activo (I = IA + IB)	\$ 1,366,536	\$ 1,003,779	a. Aportaciones	\$ -	\$ -
			b. Donaciones de Capital	\$ -	\$ -
			c. Actualización de la Hacienda Pública/Patrimonio	\$ 1,826,338	\$ 1,826,338
			IIIB. Hacienda Pública/Patrimonio Generado (IIIB = a + b + c + d + e)	-\$ 865,018	-\$ 1,010,229
			a. Resultados del Ejercicio (Ahorro/ Desahorro)	\$ 145,212	-\$ 69,030
			b. Resultados de Ejercicios Anteriores	-\$ 1,010,230	-\$ 941,199
			c. Revalúos	\$ -	\$ -
			d. Reservas	\$ -	\$ -
			e. Rectificaciones de Resultados de Ejercicios Anteriores	\$ -	\$ -
			IIIC. Exceso o Insuficiencia en la Actualización de la Hacienda Pública/Patrimonio (IIIC=a+b)	\$ -	\$ -
			a. Resultado por Posición Monetaria	\$ -	\$ -
			b. Resultado por Tenencia de Activos no Monetarios	\$ -	\$ -
			III. Total Hacienda Pública/Patrimonio (III = IIIA + IIIB + IIIC)	\$ 961,320	\$ 816,109
			IV. Total del Pasivo y Hacienda Pública/Patrimonio (IV = II + III)	\$ 1,366,536	\$ 1,003,780